



SECRETARIA DA SEGURANÇA PÚBLICA
ADMINISTRAÇÃO SUPERIOR DA SECRETARIA E DA SEDE
SERVIÇO TÉCNICO DE INFRAESTRUTURA PATRIMONIAL

PROJETO BÁSICO **STIP- 04/2025-R1**

Número do processo: SEI 025.00006527/2025-07

1. Objeto

Contratação de serviço comum de engenharia para adequação de ambientes com remoção e instalação de paredes divisórias e forros de gesso acartonado, esquadrias, instalações elétricas e hidráulicas e execução de pintura, no edifício sede da Secretaria da Segurança Pública do Estado de São Paulo, localizado na rua Líbero Badaró nº 39 - Centro – São Paulo - SP.

O serviço inclui mão de obra especializada e todos os materiais, bem como a disponibilização de equipamentos e maquinários necessários para sua perfeita execução, devendo obedecer ao estabelecido neste Projeto Básico.

2. Justificativa

Atendendo às solicitações da Administração Patrimonial através de e-mails datados de 10/02/2025, o presente Projeto Básico objetiva adequar as instalações físicas da edificação para ajustar as áreas das diversas unidades às atuais necessidades de trabalho, quantidade de colaboradores e atividades por elas exercidas, propiciando melhor aproveitamento espacial e mantendo a organização e salubridade dos ambientes.

A presente Revisão-01, atende as propostas de alteração dos layouts de acordo com a publicação do Decreto 69.557 de 26/05/2025 que trata da nova estrutura organizacional desta SSP, uma vez que se faz necessária a reorganização e adequação física das unidades, conforme reuniões com Subsecretário de Gestão Corporativa e Diretor de Administração.

Foi elaborado por este STIP um quadro de Planejamento Estratégico das Reformas no edifício sede (item 10.1 - Anexo I), para ordenar as ações de intervenção para a adequação física das unidades, uma vez que a edificação se encontra integralmente ocupada e não podem ocorrer paralizações em suas atividades.

3. Área requisitante

Administração Patrimonial – Paulo Fernando da Silva

Diretor de Administração – Marcio José da Silva – Despacho 0073332928

4. Descrição dos Requisitos da Contratação

4.1. Os serviços constantes deste PB não se tratam de obra de engenharia, visto que não haverá nenhuma intervenção nas estruturas da edificação, nem nas prumadas hidráulicas e elétricas, compreendendo um serviço comum de engenharia para adequação física dos espaços, não obstante a emissão por parte da empresa contratada de ART/RRTs relativos às responsabilidades dos serviços que serão executados e dos profissionais devidamente qualificados envolvidos.

4.2. A metodologia e definição dos materiais visa a agilidade na implantação e facilidade na conservação e operação futuras, sem prejuízo da durabilidade e



SECRETARIA DA SEGURANÇA PÚBLICA
ADMINISTRAÇÃO SUPERIOR DA SECRETARIA E DA SEDE
SERVIÇO TÉCNICO DE INFRAESTRUTURA PATRIMONIAL

segurança da edificação. Quaisquer variações quanto a materiais ou matérias primas à serem empregados, deverão ser justificadas pela Contratada e previamente avaliadas e aprovadas pela Contratante.

4.3. Deverão ser seguidas pela Contratada as seguintes Normas Técnicas pertinentes à execução dos serviços:

- Paredes e forros de gesso acartonado drywall: NBR 14715, NBR 15758, NBR 15217;

- Instalações elétricas: NBR 5410, NBR 6689, NBR 14136, NBR 60884, NBR 15715;

- Instruções Técnicas do Corpo de Bombeiros de São Paulo;

- Os produtos e materiais utilizados deverão ter certificação do INMETRO (no que for compulsório);

- Normas Técnicas, regimentos e especificações de fabricantes pertinentes a este fim;

- Normas Técnicas pertinentes à saúde e segurança do trabalho, referentes ao Comitê de Equipamentos de Proteção Individual que couberem nos trabalhos a serem executados em decorrência desta contratação.

4.4. O presente serviço será executado em edificação própria do Governo do Estado de São Paulo, sob administração da Secretaria de Segurança Pública, tombada como patrimônio histórico e arquitetônico pelo Condephaat, porém as adequações necessárias na referida edificação não gerarão interferências nas áreas de tombamento.

4.5. A Contratada deverá oferecer, por escrito, garantia de 01 (um) ano sobre os serviços realizados e materiais empregados, contados a partir do Termo de Recebimento Definitivo.

4.5.a. A Contratada se obriga a prestar garantia e assistência técnica (substituição dos bens ou de peças, ajustes, reparos e correções necessárias), sem qualquer ônus adicional para a Contratante, desde que os defeitos não sejam oriundos de utilização inadequada;

4.5.b. As substituições de peças, ajustes, reparos e correções necessárias decorrentes da garantia deverão ser realizadas no local onde se encontrar o produto, no prazo de até 10 (dez) dias úteis. Havendo necessidade de encaminhamento do produto para qualquer outro lugar fora das dependências da Contratante, a Contratada deverá tomar todas as providências necessárias, arcando com todos os custos atinentes à retirada e devolução do mesmo ou à entrega de seu substituto, se for o caso, no prazo de até 20 (vinte) dias corridos.

5. Levantamento de Mercado

5.1. As diretrizes e especificações adotadas no presente PB foram as que melhor se adaptaram ao objetivo de readequação dos espaços visando garantir a organização física, funcionalidade e segurança para os usuários, bem como manter os padrões de acabamento existentes na edificação que é tombada e deve permanecer com os mesmos materiais e padrões de intervenções anteriormente aprovados pelos órgãos de tombamento.

5.2. Visando maior economia na execução e agilidade na implantação, os materiais e técnicas adotados deverão ser os usuais do mercado de forma a



SECRETARIA DA SEGURANÇA PÚBLICA
ADMINISTRAÇÃO SUPERIOR DA SECRETARIA E DA SEDE
SERVIÇO TÉCNICO DE INFRAESTRUTURA PATRIMONIAL

atender as normas técnicas oficiais e os textos legais em vigor, visando a melhor razão custo/benefício, além de evitar materiais e técnicas especiais, que dificultem sua manutenção ou eventual reparo.

5.3. Não há possibilidade de execução dos serviços por emprego de mão-de-obra e materiais existentes no local em virtude da natureza especializada dos serviços.

5.4. Os quantitativos básicos dos serviços a serem executados na totalidade pela Contratada, inclusive todos os materiais, equipamentos, ferramentas e mão de obra necessários estão descritos neste Projeto Básico e seus anexos.

6. Descrição da solução como um todo

6.1. CONDIÇÕES GERAIS

6.1.1. O presente deve ser detalhadamente analisado em todas as suas peças, ficando claro que os sistemas ou elementos apontados em quaisquer das peças (memorial, planilhas, peças gráficas, etc.) deve ser considerado como se estivesse estabelecido em todas e os que não forem relatados, entender-se-ão conforme ABNT, NBR ou IT vigentes.

6.1.2. Para execução do serviço, o presente PB não limita a boa técnica e a experiência da Contratada, indicando apenas as condições mínimas necessárias para a consecução do objeto de licitação.

6.1.3. Antes da apresentação da proposta, a proponente deverá examinar os documentos fornecidos pela Contratante, bem como vistoriar previamente os locais onde serão executados os serviços, a fim de levantar as quantidades e também eventuais dúvidas, omissões ou falhas, as quais deverão ser levadas por escrito ao conhecimento da Contratante até 1 (um) dia útil antes do processo licitatório para serem sanadas.

6.1.4. Eventuais dúvidas, omissões ou discrepâncias constatadas pela proponente deverão ser comunicadas por escrito à Contratante de forma a serem sanadas aquelas que possam trazer embaraços ao certame e perfeito desenvolvimento dos serviços.

6.1.5. Não serão aceitas reclamações posteriores à licitação, relativas a serviços não previstos, divergências de cálculo quantitativo e/ou falhas do Termo de Referência.

6.1.6. A mão de obra será de inteira responsabilidade da Contratada, devendo ser especializada para o serviço ora licitado.

6.1.7. Equipamentos e materiais deverão ser devidamente adequados para a finalidade específica do presente PB de acordo com as normas pertinentes ao serviço.

6.1.8. A execução dos serviços deverá estar de acordo com o disposto no presente Projeto Básico, Edital de Licitação, Supervisão da Contratante e demais normas vigentes relativas à boa técnica do ramo.

6.1.9. Ficará a critério da Fiscalização da Contratante mandar demolir/refazer trabalhos executados em desacordo com o projeto básico e contrato, sem ônus para a Contratante.

6.1.10. Os equipamentos necessários para a execução, tais como ferramentas, andaimes e acessórios, bem como todos os equipamentos de proteção individual



SECRETARIA DA SEGURANÇA PÚBLICA
ADMINISTRAÇÃO SUPERIOR DA SECRETARIA E DA SEDE
SERVIÇO TÉCNICO DE INFRAESTRUTURA PATRIMONIAL

(botas, capacetes, óculos, luvas, cintos, etc.) serão de inteira responsabilidade da Contratada;

6.1.11. Deverão correr por conta da Contratada as despesas de transporte, tributos, encargos trabalhistas e previdenciários decorrentes da referida execução;

6.1.12. Pela natureza dos trabalhos, em caso de contratação de mão de obra e serviços terceirizados, sua administração e supervisão será de integral e exclusiva responsabilidade da Contratada.

6.2. ESCOPO DOS SERVIÇOS

6.2.1. Demolições e remoções;

6.2.2. Elementos de vedação;

6.2.3. Pisos e impermeabilizações;

6.2.4. Revestimentos;

6.2.5. Forros;

6.2.6. Instalações elétricas;

6.2.7. Instalações hidráulicas;

6.2.8. Climatização;

6.2.9. Esquadrias;

6.2.10. Pintura;

6.2.11. Limpeza e verificação final.

6.3. DESCRIÇÃO DOS SERVIÇOS A SEREM EXECUTADOS:

6.3.1. Demolições e remoções

6.3.1.a. Retirada de luminárias diversas com reaproveitamento (luminárias de emergência e convencionais), com limpeza e correto acondicionamento até a reinstalação após a mudança do layout;

6.3.1.b. Remoção de detectores de fumaça com reaproveitamento integral para reinstalação após a mudança do layout, com limpeza e correto acondicionamento até a reinstalação;

6.3.1.c. Remoção de forro modular de gesso acartonado em placas, inclusive dos perfis metálicos, de acordo com o demarcado no projeto;

6.3.1.d. Demolição de paredes de gesso acartonado, incluindo respectivas estruturas internas, com requadrção das bordas, remoção e descarte adequado do material, de acordo com demarcado em projeto;

6.3.1.e. Demolição manual de alvenaria de vedação rebocada, com requadrção dos vãos, conforme demarcado em projeto;

6.3.1.f. Desmontagem e remoção de divisória modular de chapa dura de fibra prensada com miolo colméia, incluindo estruturas, portas e ferragens, descarte adequado do material, conforme demarcado em projeto;

6.3.1.g. Demolição manual de contrapiso em argamassa de cimento e areia, remoção e descarte adequado do material, conforme demarcado em projeto;

6.3.1.h. Retirada de folha de porta em madeira, com reaproveitamento, incluindo ferragens e entrega das peças reaproveitáveis à Contratante ou acondicionamento para reinstalação após mudança do layout, conforme demarcado em projeto;



SECRETARIA DA SEGURANÇA PÚBLICA
ADMINISTRAÇÃO SUPERIOR DA SECRETARIA E DA SEDE
SERVIÇO TÉCNICO DE INFRAESTRUTURA PATRIMONIAL

- 6.3.1.i.** Remoção de batentes e guarnições conforme demarcado em projeto, com reaproveitamento integral; entrega de peças reaproveitáveis à Contratante ou acondicionamento para reinstalação após mudança do layout, conforme demarcado em projeto;
- 6.3.1.j.** Retirada de esquadria em vidro temperado, incluindo ferragens com entrega das peças reaproveitáveis à Contratante;
- 6.3.1.k.** Remoção de soleira ou peitoril em granito, com descarte adequado do material, conforme demarcado em projeto;
- 6.3.1.l.** Demolição manual de revestimento de piso cerâmico, incluindo a base, com descarte adequado do material, conforme demarcado em projeto;
- 6.3.1.m.** Demolição manual de revestimento de parede cerâmico, incluindo a base, com descarte adequado do material, conforme demarcado em projeto;
- 6.3.1.n.** Remoção de revestimento de piso emborrachado assentado com cola, incluindo a base, com descarte adequado do material, conforme demarcado em projeto;
- 6.3.1.o.** Remoção de piso elevado telescópico em chapa de aço preenchido com coreto celular, incluindo estruturas e sapatas niveladoras, com entrega das peças reaproveitáveis para Contratante;
- 6.3.1.p.** Remoção de bacia sanitária, incluindo acessórios de instalação e fixação, conforme demarcado em projeto;
- 6.3.1.q.** Remoção de lavatório e pia de sanitários conforme demarcados em projeto, com entrega de peças reaproveitáveis à contratante;
- 6.3.1.r.** Todos os descartes correrão por conta da Contrata e deverão ser realizados dentro das normas de segurança e em locais regulamentados com comprovação documental.

6.3.2. Elementos de vedação

- 6.3.2.a.** Fornecimento e execução de parede divisória em alvenaria de bloco de concreto celular autoclavado (BCCA) com 12,5cm, uso revestido - classe C25 resistência à compressão seca média de no mínimo 2,5 MPa, resistência individual mínima de 2,0 MPa e densidade aparente seca média menor que 550 kg/m³; assentados com argamassa mista de cimento, cal hidratada e areia lavada. Normas técnicas: NBR 13438, NBR 13440, NBR 14956-2. Conforme demarcado em projeto;
- 6.3.2.b.** Fornecimento e execução de paredes divisórias em gesso acartonado estruturado em perfis de aço galvanizado (drywall), do piso ao teto, com espessura total acabada de 10 cm ou de acordo com as paredes existentes nos casos de fechamentos de vãos, resistência ao fogo 30 minutos 1ST/1ST, perfil 70mm, incluindo aplicação de fita telada adesiva nas juntas das placas e calafetação dos parafusos e quinas com massa corrida. Instalações de acordo com o demarcado em projeto. A execução das paredes de gesso acartonado deverá atender as NBRs 14715, 15758 e 15217;
- 6.3.2.c.** Fornecimento e execução de paredes divisórias em gesso acartonado estruturadas em perfis de aço galvanizado (drywall) reforçados montados tipo trilha, autoportantes para abertura de vãos, com espessuras até 20 cm, resistência ao fogo 30 minutos 1ST/1ST, perfil de 90mm, com aplicação de fita telada e



SECRETARIA DA SEGURANÇA PÚBLICA
ADMINISTRAÇÃO SUPERIOR DA SECRETARIA E DA SEDE
SERVIÇO TÉCNICO DE INFRAESTRUTURA PATRIMONIAL

masseamento das juntas;

6.3.2.d. Fornecimento e execução de chapisco de cimento areia e adesivo de alto desempenho que evita a retração da argamassa e proporciona impermeabilidade, nas alvenarias novas de concreto celular, conforme demarcado em projeto;

6.3.2.e. Fornecimento e execução de reboco desempenado, composto de cimento, areia e cal hidratada, nas alvenarias novas de concreto celular, conforme demarcado em projeto;

6.3.2.f. As paredes de dry wall deverão ser executadas por cima do piso existente e encostar nos forros modulares. Deverão ser verificados os alinhamentos vertical e horizontal e corrigidos os defeitos e ondulações superficiais;

6.3.2.g. Todas as paredes deverão apresentar prumo e alinhamento perfeitos, placas e blocos nivelados e espessuras de juntas compatíveis com o material utilizado e detalhes do projeto. Serão utilizados materiais de 1ª qualidade com resistência e demais características compatíveis com as determinações da ABNT. Deverão estar isentos de trincas, fraturas ou outros defeitos que possam comprometer a resistência e a durabilidade, além de superfícies homogêneas para garantir uma boa aderência do revestimento especificado. A procedência das placas e dos blocos deverá ser de fábricas idôneas, de acordo com as normas da ABNT, sendo aprovada uma amostra pela fiscalização;

6.3.2.h. Execução de fechamento de alvenaria em massa de cimento e areia, incluindo equipamentos e a mão de obra necessária para o preparo, lançamento e regularização da argamassa, conforme demarcado em projeto.

6.3.3. Pisos e impermeabilizações

6.3.3.a. Execução de enchimento de piso com fornecimento de cimento, areia, argila expandida nº 1, equipamentos e a mão de obra necessária para o preparo, lançamento e regularização da argamassa;

6.3.3.b. Execução de regularização de piso com argamassa de cimento e areia, traço 1:3 com adesivo acrílico a 10% da água de emassamento, incluindo mão de obra e materiais necessários para preparo e aplicação, conforme demarcado em projeto;

6.3.3.c. Fornecimento e execução de impermeabilização flexível para moldagem no local, subindo 0,30m nas paredes laterais, à base de polímeros acrílicos dispersos em meio aquoso, coloração branca, resistente às intempéries, a ozona, aos raios ultravioletas e a névoa salina com reforço em tela têxtil de poliéster crua, malha de 2x2mm, gramatura mínima de 31 g/m². Atendimento às exigências mínimas da norma NBR 13321. Remunera também materiais acessórios e a mão de obra necessária para a execução dos serviços, inclusive limpeza prévia da superfície;

6.3.3.d. Fornecimento e instalação completa de piso elevado tipo telescópico, com altura ajustável de 7 até 20 cm, constituído por: placas quadradas com dimensões variáveis de 60 x 60 cm até 62,5 x 62,5 cm conforme o fabricante, confeccionadas a partir de um sanduíche de chapas de aço com tratamento anticorrosivo por meio de pintura epóxi antioxidante, preenchido com concreto celular leve; resistência mínima à carga concentrada de 454 kg; resistência mínima à carga estática uniforme mínima de 1.345 kg / m²; resistência à carga de impacto mínima de 45



SECRETARIA DA SEGURANÇA PÚBLICA
ADMINISTRAÇÃO SUPERIOR DA SECRETARIA E DA SEDE
SERVIÇO TÉCNICO DE INFRAESTRUTURA PATRIMONIAL

kg; resistência mínima do suporte telescópico sem qualquer deformação de 4.800 kg; estrutura de sustentação por meio de suportes telescópicos com tratamento antiferruginoso à base de galvanização ou bicromatização, base estampada de sustentação, cravada numa haste maciça rosqueada com porca especial para a regulagem de altura dos pisos e do nivelamento da superfície, na face superior cruzeta com encaixe para as longarinas, quando necessárias, de acordo com demarcado em projeto.

6.3.4. Revestimentos

6.3.4.a. Fornecimento, assentamento e rejuntamento de placa cerâmica esmaltada, de primeira qualidade (classe A ou classe extra), indicada para revestimentos internos/externos de paredes, formato 20x20 cm, estilo monocolor, de 1ª linha, com as seguintes características: Absorção de água: Abs > 10%, grupo BIIa classificação Porosos (alta absorção, resistência mecânica baixa); Resistência química mínima classe B (média resistência química a produtos domésticos e de piscinas); Resistência ao manchamento mínima classe de limpabilidade 3 mancha removível com produto de limpeza forte); Resistente ao choque térmico; Remunera também o fornecimento de argamassa colante industrializada tipo AC-I, rejunte flexível em diversas cores e a mão de obra necessária para a execução dos serviços de limpeza e preparo da superfície de assentamento, preparo e aplicação da argamassa colante industrializada, assentamento das peças conforme exigências das normas e recomendações dos fabricantes e rejuntamento das placas com junta média de 3 mm. Normas técnicas: NBR 13816, NBR 13817, NBR 13818 e NBR 14081-1;

6.3.4.b. Fornecimento, assentamento e rejuntamento de placa em porcelanato esmaltado tipo acetinado, indicado para áreas internas e ambientes com acesso ao exterior, de 1ª linha, com as seguintes características: Absorção de água: Abs <= 0,5%, grupo BIa classificação Porcelanato (baixa absorção, resistência mecânica alta); Resistência ao manchamento classe de limpabilidade mínima 3 (mancha removível com produto de limpeza forte); Resistência química mínima classe B (média resistência química a produtos domésticos e de piscinas); Carga de ruptura > 1.500 N; Resistente a gretagem; Coeficiente de atrito < 0,40 (classe de atrito I); Remunera também o fornecimento de argamassa colante industrializada tipo AC-II, rejunte flexível para porcelanato em diversas cores e a mão de obra necessária para a execução dos serviços de limpeza e preparo da superfície de assentamento, preparo e aplicação da argamassa colante industrializada, assentamento das peças conforme exigências das normas e recomendações dos fabricantes e o rejuntamento das peças com junta média até 5 mm. Norma técnica: NBR 15463.

6.3.4.c. Fornecimento e instalação de placas de granito com espessura de 2 cm, assentamento com argamassa colante industrializada, rejuntamento com argamassa de diversas cores e limpeza da pedra; acabamento polido, na cor cinza, do mesmo tipo do existente na edificação, incluindo todos os materiais acessórios para limpeza e preparo da superfície de assentamento, preparo e aplicação da argamassa colante industrializada e assentamento das peças, conforme demarcado em projeto;



SECRETARIA DA SEGURANÇA PÚBLICA
ADMINISTRAÇÃO SUPERIOR DA SECRETARIA E DA SEDE
SERVIÇO TÉCNICO DE INFRAESTRUTURA PATRIMONIAL

6.3.4.d. Fornecimento e instalação de peitoril e/ou soleira em granito com borda reta polida, na espessura de 2 cm e largura até 30 cm, assentamento com argamassa colante industrializada, rejuntamento com argamassa de diversas cores e limpeza da pedra; acabamento polido, na cor cinza, do mesmo tipo do existente na edificação, incluindo todos os materiais acessórios para limpeza e preparo da superfície de assentamento, preparo e aplicação da argamassa colante industrializada e assentamento das peças, conforme demarcado em projeto;

6.3.5. Forros

6.3.5.a. Fornecimento e instalação de forro em painéis modulados removíveis constituídos por placa de gesso acartonado, revestida a quente, com uma película rígida de PVC, com modulação de eixo a eixo de 625 x 625mm / 625 x 1250 mm, espessura de 9,5 mm, acabamento liso com borda reta; coeficiente de atenuação acústica CAC de 35-36 decibéis; resistência à umidade RH de 90%; estrutura de apoio metálica, constituída por perfil principal tipo T de 24 mm, pendurais rígidos nos perfis principais, a cada 625 mm e preferencialmente com perfil T de aço, tipo clicado; inclusive os acessórios necessários à instalação, a mão de obra especializada e equipamentos necessários para a instalação completa da estrutura de sustentação, tirantes, painéis, acessórios e arremates do forro, conforme recomendações do fabricante. NBR 14715.

6.3.5.b. Os forros deverão ser nivelados e alinhados, tanto nos perfis quanto nas placas. Não poderão apresentar trincas, empenamentos, descolamentos nem ondulações.

6.3.6. Instalações elétricas

6.3.6.a. Fornecimento e instalação de eletroduto em PVC corrugado flexível, tipo leve, diâmetro externo de 25 mm, diâmetro interno de 19,0 mm, espessura da parede de 0,3 mm, referência 3/4'', cor amarela, para instalações elétricas e de telefonia, embutidas em paredes de alvenaria ou dry wall; remunera também o fornecimento de materiais acessórios e a mão-de-obra necessária para a execução dos serviços: abertura e fechamento de rasgos em paredes e a instalação de arame galvanizado para servir de guia à enfição, inclusive nas tubulações secas. Os componentes deverão ser de 1ª linha;

6.3.6.b. Fornecimento e instalação de caixa de 4 x 2, em PVC rígido, antichama, na cor amarela, com olhais para instalação de eletrodutos e orelhas para fixação de espelho. Os componentes deverão ser de 1ª linha;

6.3.6.c. Fornecimento e instalação de linhas de alimentação elétrica a partir do quadro de força existente com 3 vias de cabo de cobre eletrolítico de alta condutibilidade, de 2,5 mm², revestimento termoplástico em PVC para isolação de temperatura até 70°C e nível de isolamento para tensões até 750 V; remunera também materiais e a mão-de-obra necessária para a enfição e instalação do cabo. Norma técnica: NBR NM 247-1, com certificação do Inmetro;

6.3.6.d. Fornecimento e instalação de tomada 2P+T de 10A – 250V, contatos de prata e componentes de função elétrica em liga de cobre, interligada ao quadro de força em disjuntor específico e identificado para iluminação de emergência.



SECRETARIA DA SEGURANÇA PÚBLICA
ADMINISTRAÇÃO SUPERIOR DA SECRETARIA E DA SEDE
SERVIÇO TÉCNICO DE INFRAESTRUTURA PATRIMONIAL

Incluindo placa de suporte, espelho plástico branco com parafusos ocultos, materiais acessórios necessários para o perfeito funcionamento, de acordo as normas regulamentadoras. Os componentes deverão ser de 1ª linha, atender a NBR 14136 e certificados pelo Inmetro;

6.3.6.e. Fornecimento e instalação de interruptor de embutir com 1 tecla simples completo, com contatos em prata à prova de faísca, funcionamento silencioso, com placa de suporte e espelho em plástico branco brilhante com parafusos ocultos. Os componentes deverão ser de 1ª linha e certificados pelo Inmetro;

6.3.6.f. Fornecimento e instalação de luminária de emergência do tipo autônoma, de LED, em plástico ABS acrílica de sobrepor (frontal ou lateral), incluso bateria Níquel-Cádmio 3,6 V 300 mAh recarregável, bivolt automático 110/220 V (50/60 Hz), 30/35 lúmens, autonomia mínima de 2 horas para instalação em corrente contínua junto à luminária de emergência; interligada ao quadro de força em disjuntor específico e identificado através de plug de tomada 2P+T, tudo de acordo com NBR 10898 e IT 20. Incluso todos os materiais, acessórios e mão de obra para o perfeito funcionamento;

6.3.6.g. Reinstalação de luminárias existentes quadradas de embutir, após limpeza e revisão geral, com reposição de peças faltantes, interligação à rede elétrica existente, incluindo materiais acessórios, nos locais demarcados em projeto;

6.3.6.h. Reinstalação de detectores ópticos de fumaça completos existentes, retirados com reaproveitamento, com base endereçável, incluindo a interligação dos pontos individuais de cabeamento ao sistema da Central de Alarme existente na edificação. Os detectores deverão ser fixados nos forros de gesso acartonado. Execução do sistema conforme Instrução Técnica nº 19 do Corpo de Bombeiros e de acordo com NBR 9441/1998, NBR 17240/2010, NBR 11836/1992 Corrigida.

6.3.6.i. Fornecimento e instalação de detectores ópticos de fumaça completos com base endereçável, incluindo a interligação dos pontos individuais de cabeamento ao sistema da Central de Alarme existente na edificação. Os detectores deverão ser fixados nos forros de gesso acartonado. Execução do sistema conforme Instrução Técnica nº 19 do Corpo de Bombeiros e de acordo com NBR 9441/1998, NBR 17240/2010, NBR 11836/1992 Corrigida.

6.3.7. Instalações hidráulicas

6.3.7.a. Fornecimento e instalação de tubos de PVC rígido marrom com juntas soldáveis DN= 25 mm (3/4), inclusive conexões, para sistemas prediais de água fria. Nos tubos deverão estar gravados marca do fabricante, norma de fabricação e o diâmetro do tubo; remunera também: Conexões de PVC rígido com bucha e reforço de latão, juntas soldáveis e rosqueáveis para ligações em tubos metálicos, registros e torneiras, adesivo plástico, solução limpadora para juntas soldáveis, materiais acessórios e eventuais perdas de corte; Abertura e fechamento de rasgos para tubulações embutidas, ou escavação e reaterro apiloado de valas com profundidade média de 60 cm para tubulações enterradas ou fixação por grampos ou presilhas para tubulações aparentes. Normas técnicas: NBR-5648 e NBR-5626. Instalações conforme consta em projeto;



SECRETARIA DA SEGURANÇA PÚBLICA
ADMINISTRAÇÃO SUPERIOR DA SECRETARIA E DA SEDE
SERVIÇO TÉCNICO DE INFRAESTRUTURA PATRIMONIAL

6.3.7.b. Fornecimento e instalação de tubos de PVC rígido marrom com juntas soldáveis DN= 32 mm (1), inclusive conexões, para sistemas prediais de água fria. Nos tubos deverão estar gravados marca do fabricante, norma de fabricação e o diâmetro do tubo; remunera também: Conexões de PVC rígido com bucha e reforço de latão, juntas soldáveis e rosqueáveis para ligações em tubos metálicos, registros e torneiras, adesivo plástico, solução limpadora para juntas soldáveis, materiais acessórios e eventuais perdas de corte; Abertura e fechamento de rasgos para tubulações embutidas, ou escavação e reaterro apiloado de valas com profundidade média de 60 cm para tubulações enterradas ou fixação por grampos ou presilhas para tubulações aparentes. Normas técnicas: NBR-5648 e NBR-5626. Instalações conforme consta em projeto;

6.3.7.c. Fornecimento e instalação de tubos de PVC rígido branco, pontas lisas, soldável, linha esgoto série normal, DN = 40 mm, inclusive conexões. Nos tubos deverão estar gravados marca do fabricante, norma de fabricação e o diâmetro do tubo; remunera também: Solução limpadora, pasta lubrificante e adesivo plástico para juntas soldáveis ou elástica, materiais acessórios e eventuais perdas de corte; Abertura e fechamento de rasgos para tubulações embutidas, ou escavação e reaterro apiloado de valas com profundidade média de 60 cm para tubulações enterradas ou fixação por grampos ou presilhas para tubulações aparentes. Normas técnicas NBR-5688, NBR-8160. Instalações conforme consta em projeto;

6.3.7.d. Fornecimento e instalação de tubos de PVC rígido branco, PxB com virola e anel de borracha, linha esgoto série normal, DN= 50 mm, inclusive conexões. Nos tubos deverão estar gravados marca do fabricante, norma de fabricação e o diâmetro do tubo; remunera também: Solução limpadora e pasta lubrificante para juntas elásticas, materiais acessórios e eventuais perdas de corte; Abertura e fechamento de rasgos para tubulações embutidas, ou escavação e reaterro apiloado de valas com profundidade média de 60 cm para tubulações enterradas ou fixação por grampos ou presilhas para tubulações aparentes. Normas técnicas: NBR-5688, NBR-8160. Instalações conforme consta em projeto;

6.3.7.e. Fornecimento e instalação de tubos de PVC rígido branco, PxB com virola e anel de borracha, linha esgoto série normal, DN= 100 mm, inclusive conexões. Nos tubos deverão estar gravados marca do fabricante, norma de fabricação e o diâmetro do tubo; remunera também: Solução limpadora e pasta lubrificante para juntas elásticas, materiais acessórios e eventuais perdas de corte; Abertura e fechamento de rasgos para tubulações embutidas, ou escavação e reaterro apiloado de valas com profundidade média de 60 cm para tubulações enterradas ou fixação por grampos ou presilhas para tubulações aparentes. Normas técnicas: NBR-5688, NBR-8160. Instalações conforme consta em projeto;

6.3.7.f. Fornecimento e instalação de registro de gaveta em latão fundido, com acabamento cromado com canopla e volante, linha especial, diâmetro nominal de 1'', inclusive materiais acessórios e de vedação. Instalações conforme consta em projeto;

6.3.7.g. Fornecimento e instalação da caixa sifonada, em PVC rígido, de 100 x 100 x 50 mm, inclusive grelha metálica e o material necessário para sua ligação à rede de esgoto. Instalações conforme consta em projeto;



SECRETARIA DA SEGURANÇA PÚBLICA
ADMINISTRAÇÃO SUPERIOR DA SECRETARIA E DA SEDE
SERVIÇO TÉCNICO DE INFRAESTRUTURA PATRIMONIAL

6.3.7.h. Fornecimento e instalação do chuveiro elétrico com potência de 5.500 W para 220 V, com acabamento em PVC, inclusive braço de ligação em PVC e material de vedação necessário para sua instalação e ligação às redes elétrica e de água. Instalações conforme consta em projeto;

6.3.7.i. Fornecimento e instalação do conjunto de bacia sifonada em louça e caixa acoplada, com as características: funcionamento do sifonamento com volume de descarga reduzido, capacidade de 6 litros (categoria V.D.R.), e com todos os requisitos exigidos pelo Programa Brasileiro de Qualidade e Produtividade do Habitat (PBQP-H), qualificada como em conformidade com todos os requisitos considerados: volume de água consumido por descarga, análise visual, análise dimensional, remoção de esferas, remoção de mídia composta, lavagem de parede, remoção de grânulos, reposição do fecho hídrico, respingos de água e transporte de sólidos. Incluindo bolsa de borracha; anel de borracha de expansão de 4", tampa plástica para sanitário tipo universal, tubo de ligação com canopla, parafusos niquelados; massa de vidro para fixação e assentamento da base; materiais acessórios e a mão de obra necessária para a instalação e ligação às redes de água e esgoto. Instalações conforme consta em projeto;

6.3.7.j. Fornecimento e instalação de lavatório de louça com coluna, medindo no mínimo 50x45cm, incluindo materiais para fixação, acessórios e a mão de obra necessária para sua instalação;

6.3.7.k. Fornecimento e instalação do porta-papel de parede (dispenser toalheiro) em plástico ABS branco, com fecho de segurança, para papel com duas, ou três dobras, incluindo materiais acessórios e mão de obra para a fixação;

6.3.7.l. Fornecimento e instalação de saboneteira tipo dispenser, constituída por reservatório em plástico ABS, para refil de 800 ml de sabão líquido tipo gel, incluso também materiais acessórios e mão de obra necessária para a instalação;

6.3.7.m. Fornecimento e instalação de torneira curta sem rosca, para uso geral, em latão fundido cromado de 1/2"; inclusive materiais acessórios necessários à instalação e ligação à rede de água;

6.3.7.n. Fornecimento e instalação de torneira de mesa, automática, com acionamento por meio de válvula de sistema hidromecânico, onde duas forças simultâneas atuam: a hidráulica (pressão da água) e a mecânica (pressão do acionamento manual), acabamento cromado, diâmetro nominal de 1/2", regulação de vazão para alta pressão ou baixa pressão, de 1ª linha, incluindo materiais acessórios e mão de obra necessários para instalação e ligação à rede de água;

6.3.7.o. Fornecimento e instalação de sifão sanfonado universal, entrada de 1" e com saída de 40mm ou 50mm de 1ª linha, incluindo materiais acessórios e a mão de obra necessária para sua instalação e ligação à rede de esgoto;

6.3.7.p. Fornecimento e instalação da válvula de lavatório, em metal cromado de 1", incluindo materiais acessórios necessários para a instalação;

6.3.7.q. Fornecimento e instalação de engate flexível metálico com diâmetro nominal de 1/2", comprimento variável de 30 cm, incluindo materiais acessórios e a mão de obra necessária para a instalação do engate flexível em aparelhos sanitários.

6.3.8. Climatização



SECRETARIA DA SEGURANÇA PÚBLICA
ADMINISTRAÇÃO SUPERIOR DA SECRETARIA E DA SEDE
SERVIÇO TÉCNICO DE INFRAESTRUTURA PATRIMONIAL

6.3.8.a. Fornecimento e instalação de tubo de cobre flexível sem costura, diâmetro nominal de 9,52 mm (3/8"), espessura 1/32", com tratamento térmico após a trefilação; inclusive conexões e materiais acessórios; fixação por grampos ou presilhas quando a tubulação for aparente; abertura e fechamento de rasgos e recobrimento com argamassa à base de isolante térmico, para tubulações embutidas. Norma técnica: NBR 754. Instalações conforme consta em projeto para posterior instalação de maquinário de ar condicionado tipo Split piso teto;

6.3.8.b. Fornecimento e instalação de tubo de cobre flexível sem costura, diâmetro nominal de 15,87 mm (5/8"), espessura 1/32", com tratamento térmico após a trefilação; inclusive conexões e materiais acessórios; fixação por grampos ou presilhas quando a tubulação for aparente; abertura e fechamento de rasgos e recobrimento com argamassa à base de isolante térmico, para tubulações embutidas. Norma técnica: NBR 7541. Instalações conforme consta em projeto para posterior instalação de maquinário de ar condicionado tipo Split piso teto;

6.3.8.c. Fornecimento e instalação de isolamento térmico em espuma elastomérica, para tubulação de cobre com diâmetro de 5/8" (15 mm), espessura de 9 a 12 mm. Remunera também o fornecimento de materiais acessórios e a mão de obra necessária para a instalação do isolante térmico flexível em tubulações de refrigeração ou climatização, existentes ou novas, conforme recomendações do fabricante. Instalações conforme consta em projeto para posterior instalação de maquinário de ar condicionado tipo Split piso teto;

6.3.9. Esquadrias

6.3.9.a. Fornecimento e instalação de folha de porta lisa, vão luz de 70x210 cm, em madeira sarrafeada (semi-cheia) capa em folha de madeira (não usar mdf), com batente e guarnições em madeira maciça, para acabamento em pintura. Incluindo materiais, acessórios e a mão de obra necessária para a montagem e fixação do batente, da folha e das guarnições nas duas faces, conforme demarcado em projeto;

6.3.9.b. Fornecimento e instalação de folha de porta lisa, vão luz de 80x210 cm, em madeira sarrafeada (semi-cheia) capa em folha de madeira (não usar mdf), com batente e guarnições em madeira maciça, para acabamento em pintura. Incluindo materiais, acessórios e a mão de obra necessária para a montagem e fixação do batente, da folha e das guarnições nas duas faces, conforme demarcado em projeto;

6.3.9.c. Fornecimento e instalação de folha de porta lisa, vão luz de 90x210 cm, em madeira sarrafeada (semi-cheia) capa em folha de madeira (não usar mdf), com batente e guarnições em madeira maciça, para acabamento em pintura. Incluindo materiais, acessórios e a mão de obra necessária para a montagem e fixação do batente, da folha e das guarnições nas duas faces, conforme demarcado em projeto;

6.3.9.d. Recolocação de conjunto de batentes de madeira maciça com ajuste de vão, incluindo materiais acessórios para instalação, conforme demarcado em projeto;



SECRETARIA DA SEGURANÇA PÚBLICA
ADMINISTRAÇÃO SUPERIOR DA SECRETARIA E DA SEDE
SERVIÇO TÉCNICO DE INFRAESTRUTURA PATRIMONIAL

6.3.9.e. Recolocação de folha de porta de madeira, incluindo dobradiças, fechaduras e demais ferragens, com ajuste de vão, incluindo materiais acessórios para instalação e perfeito funcionamento, conforme demarcado em projeto;

6.3.9.f. Recolocação de guarnição de madeira maciça com ajuste de vão, incluindo materiais acessórios para instalação, conforme demarcado em projeto;

6.3.9.g. Fornecimento e instalação de esquadria ou box de vidro temperado 8mm incolor, com perfis e ferragens de alumínio branco de acordo com demarcado em projeto;

6.3.9.h. Fornecimento e instalação de esquadria sob medida, tipo veneziana fechada, em alumínio anodizado preto, perfil L25, incluindo fechadura tipo externa com chaves e maçaneta de alavanca, materiais acessórios e mão de obra para instalação, conforme projeto;

6.3.9.i. Fornecimento e instalação de conjunto completo de ferragem para porta externa de 1 folha composto por: 3 (três) dobradiças reforçadas em latão cromado; conjunto de fechadura de embutir cromado com miolo cilíndrico, um par de maçanetas retangulares tipo alavanca do mesmo modelo das existentes no local. Remunera também o fornecimento de materiais acessórios e mão de obra necessária para a montagem, instalação completa e perfeito funcionamento;

6.3.9.j. Fornecimento e instalação de puxador duplo (duas faces) em aço inoxidável polido para porta de vidro temperado, tipo alça, com 300mm de comprimento, incluindo materiais acessórios e a mão de obra necessária para a instalação;

6.3.9.k. Fornecimento e instalação de dobradiça superior para porta de vidro temperado, tipo pivotante, em aço inoxidável polido, com capa de acabamento, incluindo materiais acessórios e mão de obra de instalação;

6.3.9.l. Fornecimento e instalação de dobradiça inferior para porta de vidro temperado, com mola de piso, tipo pivotante, em aço inoxidável polido, com capa de acabamento, incluindo materiais acessórios e mão de obra de instalação.

6.3.10. Pintura

6.3.10.a. Fornecimento e aplicação de massa corrida em paredes novas internas, incluindo fornecimento da massa de base PVA de 1ª linha, materiais acessórios e a mão de obra com limpeza da superfície, remoção de partes soltas, manchas gordurosas, cal, ou fungos, conforme recomendações do fabricante, aplicação da massa em várias demãos (2 ou 3 demãos), em camadas finas com lixamentos intermediários, conforme especificações do fabricante, lixamento final e remoção do pó da superfície emassada;

6.3.10.b. Execução de pintura acrílica de paredes internas com fornecimento de tinta acrílica, aditivada com agente fungicida, solúvel em água, acabamento acetinado, de 1ª linha, cor areia codificada (código a ser fornecido pela Contratante), incluindo reparos de partes danificadas ou furadas, fornecimento e aplicação de selador, materiais acessórios e a mão-de-obra necessária para a execução dos serviços;

6.3.10.c. Execução de pintura de paredes internas com fornecimento de tinta acrílica, aditivada com agente fungicida, solúvel em água, acabamento acetinado, de 1ª linha, cor amarelo ocre codificada (código a ser fornecido pela Contratante),



SECRETARIA DA SEGURANÇA PÚBLICA
ADMINISTRAÇÃO SUPERIOR DA SECRETARIA E DA SEDE
SERVIÇO TÉCNICO DE INFRAESTRUTURA PATRIMONIAL

incluindo reparos de partes danificadas ou furadas, fornecimento e aplicação de selador, materiais acessórios e a mão-de-obra necessária para a execução dos serviços;

6.3.10.d. Execução de pintura de paredes internas do hall de entrada com fornecimento de tinta acrílica, aditivada com agente fungicida, solúvel em água, acabamento acetinado, de 1ª linha, cor areia codificada (código a ser fornecido pela Contratante), incluindo reparos de partes danificadas ou furadas, fornecimento e aplicação de selador, materiais acessórios e a mão-de-obra necessária para a execução dos serviços;

6.3.10.e. Execução de pintura de paredes da escada principal interna, com fornecimento de tinta acrílica, aditivada com agente fungicida, solúvel em água, acabamento acetinado, de 1ª linha, cor amarelo ocre codificada (código a ser fornecido pela Contratante), incluindo reparos de partes danificadas ou furadas em textura grafiatto, fornecimento e aplicação de selador, materiais acessórios e a mão-de-obra necessária para a execução dos serviços;

6.3.10.f. Execução de pintura de portas, batentes e guarnições de madeira nas duas faces com esmalte acetinado de 1ª linha, cor branca, com aplicação de massa corrida acrílica e lixamento prévios, em 3 demãos, incluindo materiais e mão de obra, conforme demarcado em projeto (critério de medição: área das peças x 3);

6.3.10.g. Pintura de portas de aço, nas duas faces, com tinta esmalte acetinado de 1ª linha, na cor branca, em duas demãos, com lixamento e preparação com aplicação de líquido óxido de ferro e líquido de fundo prévios, incluindo materiais e mão de obra, conforme demarcado em projeto (critério de medição: área das peças x 2,5).

6.3.11. Limpeza e verificação final

6.3.11.a. Os locais deverão ser entregues completamente limpos, interna e externamente, com todas as instalações em perfeito funcionamento;

6.3.11.b. Serão removidos todos os resíduos, entulhos, embalagens e materiais de descarte provenientes do serviço, por conta da Contratada e destinados a locais regulares de descarte (com comprovação da regularidade entregue a Contratante), sendo cuidadosamente limpos e varridos todos os acessos e caminhos destes materiais dentro e fora da edificação, deixando os locais prontos para utilização.

6.3.11.c. Tudo quanto se refere a metais, plásticos, acessórios, etc., deverão ficar perfeitamente limpos e polidos, sem arranhões ou falhas nos acabamentos;

6.3.11.d. Teste de todos os sistemas junto com a fiscalização da Contratante.

6.4. DEMAIS CONSIDERAÇÕES:

6.4.1. Cuidados especiais deverão ser adotados no caso de armazenamento dos materiais a serem utilizados na execução do serviço.

6.4.2. Todos os espaços de armazenamento deverão ser mantidos em permanente estado de limpeza, higiene e conservação.

6.4.3. Todo transporte de equipamentos ou materiais deve ser realizado dentro das normas de segurança e por conta da Contratada.



SECRETARIA DA SEGURANÇA PÚBLICA
ADMINISTRAÇÃO SUPERIOR DA SECRETARIA E DA SEDE
SERVIÇO TÉCNICO DE INFRAESTRUTURA PATRIMONIAL

6.4.4. Todo o manejo e reposicionamento de bens móveis existentes nos locais de intervenção deverão correr por conta da mão-de-obra da Contratada.

6.4.5. Todos os mobiliários, pisos e demais elementos arquitetônicos existentes nos locais de intervenção e que não sofrerão intervenções através da presente contratação deverão ser adequadamente protegidos com lonas plásticas ou outros materiais adequados a cada situação, para evitar as sujidades e acúmulo de resíduos (gesso, poeira, tinta, etc.), bem como danos provenientes dos serviços em seu entorno;

6.4.6. Caberá a interessada levantar a relação minuciosa e dificuldades construtivas a serem observadas no local e incluí-las em seus custos.

6.4.7. A Contratada deverá apresentar todos os materiais que serão utilizados na execução do serviço para aprovação prévia do Contratante, bem como comprovantes de qualidade ou adequação às normas técnicas quando se fizerem necessários ou forem solicitados pela Contratante.

6.4.8. Na execução dos serviços poderá haver adaptações para a adoção de materiais com padrão comercial de produção. Neste caso deverão ser aprovadas pela Contratante.

6.4.9. Todo entorno afetado pelo serviço deve ser reconstituído sob responsabilidade integral de materiais, equipamentos e mão de obra da Contratada.

6.4.10. A Contratada deverá cumprir rigorosamente o disposto na Consolidação das Leis do Trabalho.

6.4.11. A Contratada deverá respeitar e atender, no que couber, todas as Leis Federais, Estaduais e Municipais aplicáveis à sua atividade, bem como satisfazer, por sua conta, quaisquer exigências legais decorrentes da execução do presente contrato.

6.4.12. A Contratada deverá informar à área de segurança do Contratante os nomes e funções dos seus empregados que atuarão na execução dos serviços em questão, atualizando sempre que necessários e/ou quando houver alterações.

6.4.13. A Contratada deverá manter no local, equipe técnica especializada e em número suficiente para cumprir o prazo estabelecido no Contrato, sendo obrigatória para início dos serviços a apresentação junto a Diretoria de Administração - DA, das fichas de registro dos funcionários, inclusive terceirizados. Durante todo o período dos serviços, deverá ser nomeado representante autorizado/preposto, devidamente credenciado junto a Contratante, para receber instruções, bem como para proporcionar à equipe de fiscalização do Contratante toda assistência necessária ao bom cumprimento e desempenho de suas tarefas.

6.4.14. A Contratada deverá assegurar livre acesso à fiscalização do Contratante aos locais de trabalho e atender a eventuais exigências solicitadas, no prazo por ele estabelecido, bem como fornecer todas as informações solicitadas.

6.4.15. A Contratada deverá assumir inteira responsabilidade pelos danos ou prejuízos causados à Contratante ou a terceiros, decorrentes de dolo ou culpa na execução do objeto deste contrato, diretamente por seu preposto e/ou empregados, não excluindo ou reduzindo essa responsabilidade a fiscalização ou acompanhamento feito pelo Contratante. Nessa hipótese o Contratante poderá



SECRETARIA DA SEGURANÇA PÚBLICA
ADMINISTRAÇÃO SUPERIOR DA SECRETARIA E DA SEDE
SERVIÇO TÉCNICO DE INFRAESTRUTURA PATRIMONIAL

reter pagamentos devidos à Contratada, na proporção dos prejuízos verificados, até a solução da pendência.

6.4.16. A Contratada deverá identificar todos os equipamentos de sua propriedade, de forma a não serem confundidos com similares de propriedade do Contratante.

6.4.17. A Contratada não poderá efetuar quaisquer alterações, supressões ou acréscimos dos serviços contratados, sem que haja o devido e prévio aditamento contratual.

6.4.18. A Contratada deverá responsabilizar-se integralmente pelas obras e/ou serviços porventura executados com vícios ou defeitos, em virtude de ação ou omissão, negligência, imperícia, imprudência ou emprego de material inadequado ou de qualidade inferior, inclusive aqueles que acarretem infiltrações de qualquer espécie ou natureza, que deverão ser demolidos e/ou refeitos, sem ônus para o Contratante.

6.4.19. A Contratada será a única responsável pelas despesas provenientes do uso de equipamentos que se fizerem necessários para realização dos serviços contratados.

6.5. DOS PROFISSIONAIS:

6.5.1. O pessoal empregado deverá ser competente para a execução do serviço, além de ser identificado previamente e portar crachá de identificação fornecido pela Contratada.

6.5.2. Para o início da execução dos serviços, a empresa Contratada deverá estar registrada no CREA/SP ou no CAU/SP (local da edificação), bem como ter em seu quadro de funcionários ou sócios, profissional também registrado no CREA/SP ou no CAU/SP e possuir CAT- Certidão de Acervo Técnico de serviços semelhantes aos deste escopo, não necessitando que sejam em bens tombados por se tratarem de serviços de simples execução e não envolverem partes ou elementos tombados da edificação;

6.5.3. A Contratada deverá emitir e entregar, após a emissão da Ordem de Início dos Serviços, via original de Anotação de Responsabilidade Técnica – ART ou Registro de Responsabilidade Técnica – RRT, pago e assinado, referente a execução integral dos serviços desta contratação.

6.6. HORÁRIOS DE EXECUÇÃO DOS SERVIÇOS:

6.6.1. Os serviços deverão discorrer em períodos diurno e noturno, durante os dias úteis, finais de semana e feriados, a serem definidos caso a caso para cada local de intervenção, devido a impossibilidade de paralisação dos trabalhos da Contratante.

6.7. PRAZOS:

6.7.1. De início: após emissão da Ordem de Início do Serviço, que se dará em até 05 (cinco) dias corridos após a data da publicação do termo de contrato no Diário Oficial do Estado;



SECRETARIA DA SEGURANÇA PÚBLICA
ADMINISTRAÇÃO SUPERIOR DA SECRETARIA E DA SEDE
SERVIÇO TÉCNICO DE INFRAESTRUTURA PATRIMONIAL

6.7.2. De execução: em até 11 (onze) meses, conforme o cronograma item 10.4 - Anexo IV, excluindo os dias que implicarem em parada dos serviços conforme liberação da fiscalização e aprovação da Contratante;

6.7.3. Das Medições: as Medições serão realizadas a cada mês (30 ou 31 dias), a contar da Ordem de Início do Serviço. Serão realizadas 11 medições, de acordo com o Cronograma de Execução dos Serviços – Anexo IV;

6.7.4. De Recebimento Provisório: imediato após o término de todos os serviços;

6.7.5. De Recebimento Definitivo: em 10 (dez) dias, após o Termo de Recebimento Provisório do serviço.

7. Estimativa do Valor da Contratação

A Planilha Quantitativa Orçamentária será composta pela pesquisa de preços junto a empresas de mercado realizada pelo setor competente da DA, juntamente com os valores que constam do Boletim Referencial de Custos da CDHU nº 198 - Sem Desoneração (último disponível), sendo que a estes serão acrescidos o BDI médio do Acórdão TCU 2369/2011 para obras de edificações – reformas com ampliação até 40%, na percentagem de 25,70%, uma vez que a CDHU não inclui BDI em seus boletins.

8. Parcelamento ou não da Solução

Não haverá parcelamento da solução uma vez que o escopo do objeto se constitui de serviços atrelados entre si, compondo um conjunto único, de modo que o parcelamento não se apresenta tecnicamente viável já que sua execução em partes não atinge o objetivo funcional para Administração Pública, bem como não representa economicidade para a contratação.

9. Possíveis Impactos Ambientais

9.1. Não há impactos ambientais de grande monta com a presente contratação, uma vez que não gerará resíduos em grande quantidade, não haverá interferências nem manipulação de produtos de contaminação, bem como serão serviços restritos à parte interna da edificação.

9.2. Serão exigidos da Contratada as comprovações do descarte dos resíduos em locais legalmente cadastrados pelos órgãos regulamentadores.

9.3. Deverão ser apresentadas pela Contratada as faturas e notas fiscais, demais comprovantes da legalidade da madeira utilizada no serviço, quando for o caso, tais como Guias Florestais, Documentos de Origem Florestal ou outros eventualmente criados para o controle de produtos e subprodutos florestais, e demais comprovantes da legalidade dos produtos e subprodutos de origem mineral utilizados no serviço, quando o caso, tais como documentos eventualmente criados para o controle desses produtos, bem como documentos específicos que constarem do Termo de Referência.

9.4. Deverá ser apresentada pela Contratada declaração, sob as penas da lei, afirmando que a madeira utilizada no serviço é, exclusivamente, de origem exótica, ou, no caso de utilização de produtos ou subprodutos florestais de origem nativa da flora brasileira referidos no art. 1º do Decreto estadual nº 66.819, de



SECRETARIA DA SEGURANÇA PÚBLICA
ADMINISTRAÇÃO SUPERIOR DA SECRETARIA E DA SEDE
SERVIÇO TÉCNICO DE INFRAESTRUTURA PATRIMONIAL

2022, declaração, sob as penas da lei, afirmando que realizou as respectivas aquisições de pessoa jurídica com inscrição validada no CADMADEIRA.

9.5. Quando o caso, as guias de transporte federais integradas ao Sistema Nacional de Controle da Origem dos Produtos Florestais - SINAFLOR/DOF, acompanhadas das respectivas notas fiscais de aquisição dos produtos e subprodutos referidos no art. 1º do Decreto estadual nº 66.819, de 2022, e o registro de sua destinação final.

10. Anexos:

10.1. Anexo I: Planejamento Estratégico das Reformas no Edifício Saldanha Marinho -2025-2026;

10.2. Anexo II: Peças Gráficas;

10.3. Anexo III: Planilha Quantitativa (as quantidades foram levantadas de acordo com as plantas existentes em arquivos de AutoCAD);

10.4. Anexo IV: Cronograma de execução dos serviços;

10.5. Anexo V: Planilha de preenchimento para orçamento.

São Paulo, 26 de setembro de 2025.

Flavia Carolina Dotti
Papiloscopista Policial – Expediente
Coordenadoria de Gestão Patrimonial
Serviço Técnico de Infraestrutura Patrimonial

- REMOÇÃO DE FOLHA DE PORTA DE MADEIRA, INCLUINDO FERRAGENS = 01 UNIDADE

- REMOÇÃO DE BATENTE DE MADEIRA MACIÇA = 5,20 M

FORNECIMENTO E INSTALAÇÃO DE INTERRUPTOR INCLUINDO INSTALAÇÃO ELÉTRICA.

FORNECIMENTO E INSTALAÇÃO DE LUMINÁRIA DE EMERGÊNCIA TIPO BLOCO AUTÔNOMO DE LED. INCLUINDO INSTALAÇÃO ELÉTRICA.

FORNECIMENTO E INSTALAÇÃO DE PORTA DE MADEIRA SARRAFEADA, FOLHA 92X210 CM, COMPLETA COM BATES E GUARNIÇÕES EM MADEIRA MACIÇA, DOBRADIÇAS E FECHADURA TIPO EXTERNA, DE ACORDO COM ESPECIFICADO NO PROJETO BÁSICO.

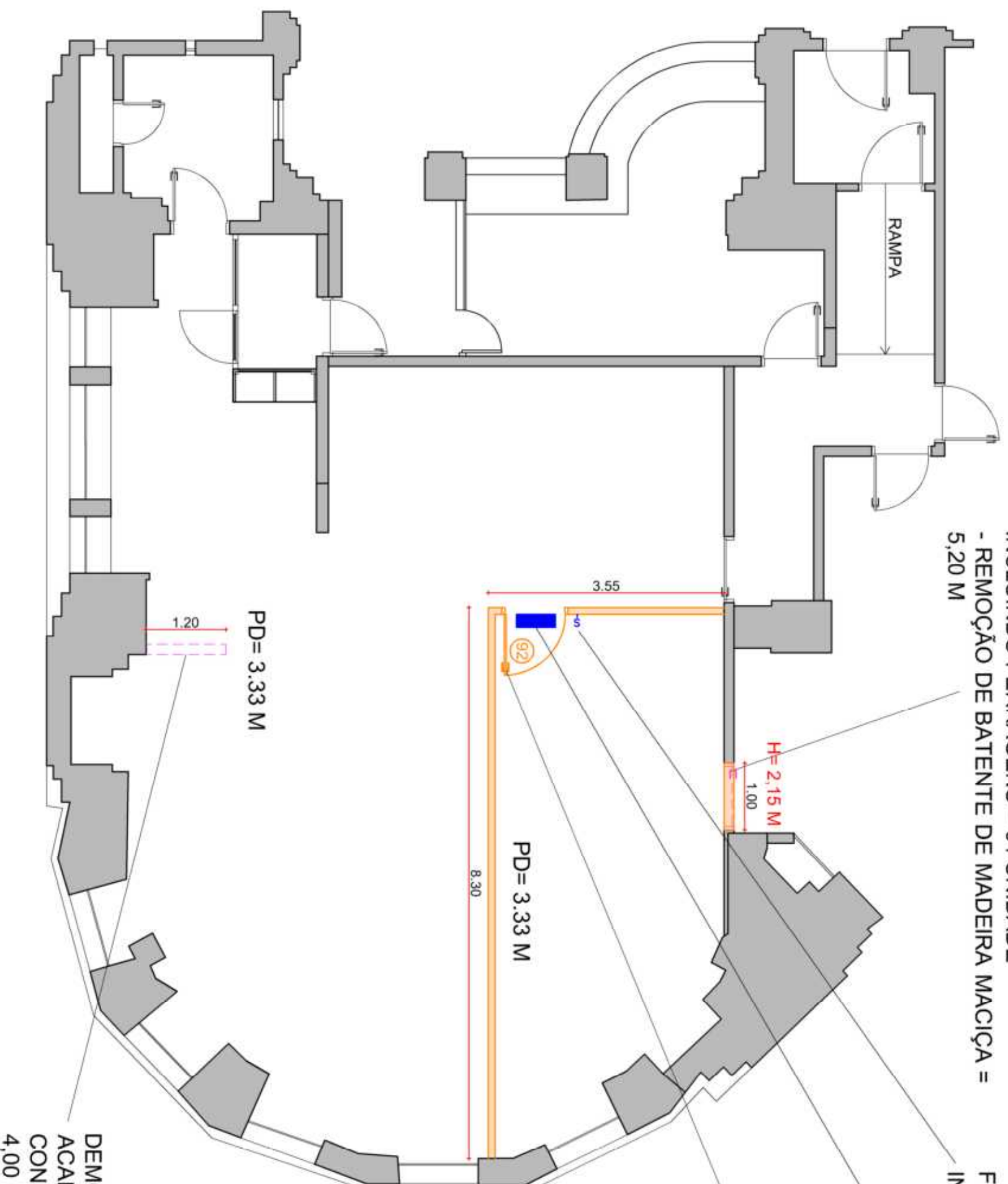

FORNECIMENTO E INSTALAÇÃO DE PAREDE EM GESSO ACARTONADO, RESISTÊNCIA AO FOGO 30 MINUTOS, 2 PLACAS TIPO STANDAR, COM ESTRUTURA INTERNA, ESPESURA DE 10CM E PARA COMPLEMENTAR O LOCAL EXISTENTE, SEGUINDO A MESMA ESPESURA DA PAREDE EXISTENTE = 41,60 M2

DEMOLIÇÃO DE PAREDES DE GESSO
ACARTONADO, INCLUINDO ESTRUTURAS,
CONFORME DEMARCADO EM PLANTA.
4,00 M²

OUVIDORIA SSP

08			
07			
06			
05			
04			
03			
02			
01			
△ Nº	ALTERAÇÕES	<div> <div>Aprovação</div> <div>RESPONSÁVEL</div> </div> <div>Data</div>	OBSERVAÇÕES

Este desenho é propriedade da Secretaria da Segurança Pública e não poderá ser reproduzido, no todo ou em partes, sem sua prévia autorização.

<p align="center">SECRETARIA DA SEGURANÇA PÚBLICA</p> <p align="center">Coordenadoria de Gestão Patrimonial - Serviço Técnico de Infraestrutura Patrimonial</p> <p align="center">Rua Libero Badaro, 39 - Tel. (11) 3291-6891 - CEP: 01009-000 - Centro- SP</p>	
Assunto:	Título:
ADEQUAÇÃO DE ÁREAS - EDIFÍCIO SEDE	TÉRREO - DEMOLIÇÕES E CONSTRUÇÕES
Identificação da Unidade:	Local:
ADMINISTRAÇÃO SUPERIOR DA SSP	RUA LIBERO BADARÓ, 39 - CENTRO
Autores do Projeto:	
ARQ ^{ta} . RENATO LAZZARI / ARQ ^{ta} . FLAVIA DOTTI	
Processo:	Desenhistas:
SEI 025.00006527/2025-07	FLAVIA DOTTI
Data do desenho:	Folha:
SETEMBRO/2025	SEM ESCALA
	14



- PINTURA DE PAREDES INTERNAS COM TINTA ACRÍLICA FOSCA CODIFICADA COR AREIA = 586,10 M²
- PINTURA DE PORTAS DE MADEIRA COM TINTA ESMALTE ACETINADO BRANCO = 83,85 M²
- PINTURA DE PORTAS DE METAL COM TINTA ESMALTE ACETINADO BRANCO = 32,25 M²

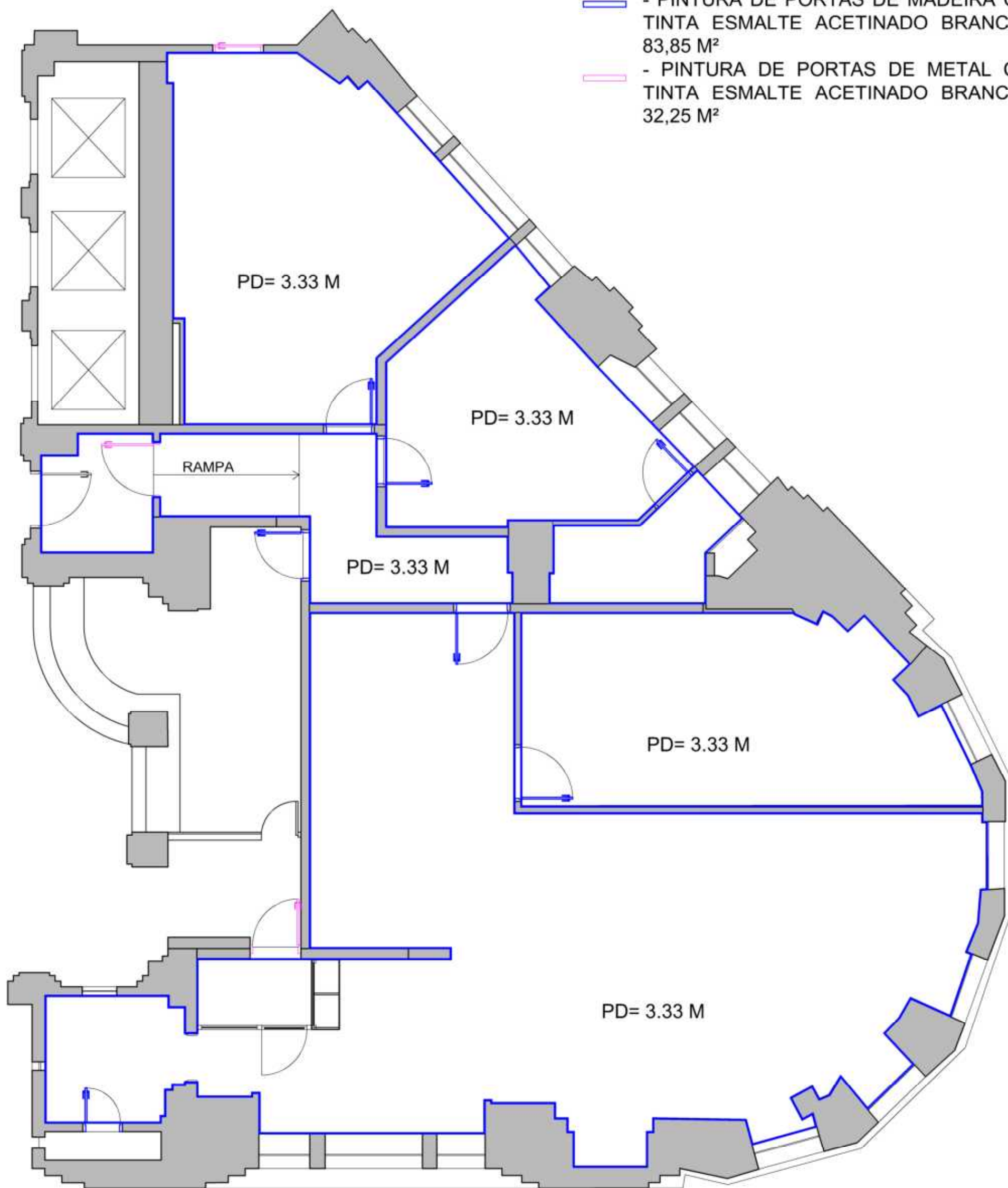

OUVIDORIA SSP

08
07
06
05
04
03
02
01
△
Nº

ALTERAÇÕES / OBSERVAÇÕES

Este desenho é propriedade da Secretaria da Segurança Pública e não poderá ser reproduzido, no todo ou em partes, sem sua prévia autorização.

SECRETARIA DA SEGURANÇA PÚBLICA

Coordenadoria de Gestão Patrimonial - Serviço Técnico de Infraestrutura Patrimonial
Rua Líbero Badaró, 39 - Tel. (11) 3291-6891 - CEP: 01009-000 - Centro- SP

Assunto: ADEQUAÇÃO DE ÁREAS - EDIFÍCIO SEDE

Identificação da Unidade:
ADMINISTRAÇÃO SUPERIOR DA SSP

Autores do Projeto:
ARQTº. RENATO LAZZARI / ARQTª. FLAVIA DOTTI

Processo:
SEI 025.00006527/2025-07

Data do desenho:
SETEMBRO/2025

Escala:
SEM ESCALA

Título:
TÉRREO - PINTURA

Local:
RUA LIBERO BADARÓ, 39 - CENTRO

Desenhistas:
FLAVIA DOTTI

Folha:
15



SECRETARIA DA SEGURANÇA PÚBLICA

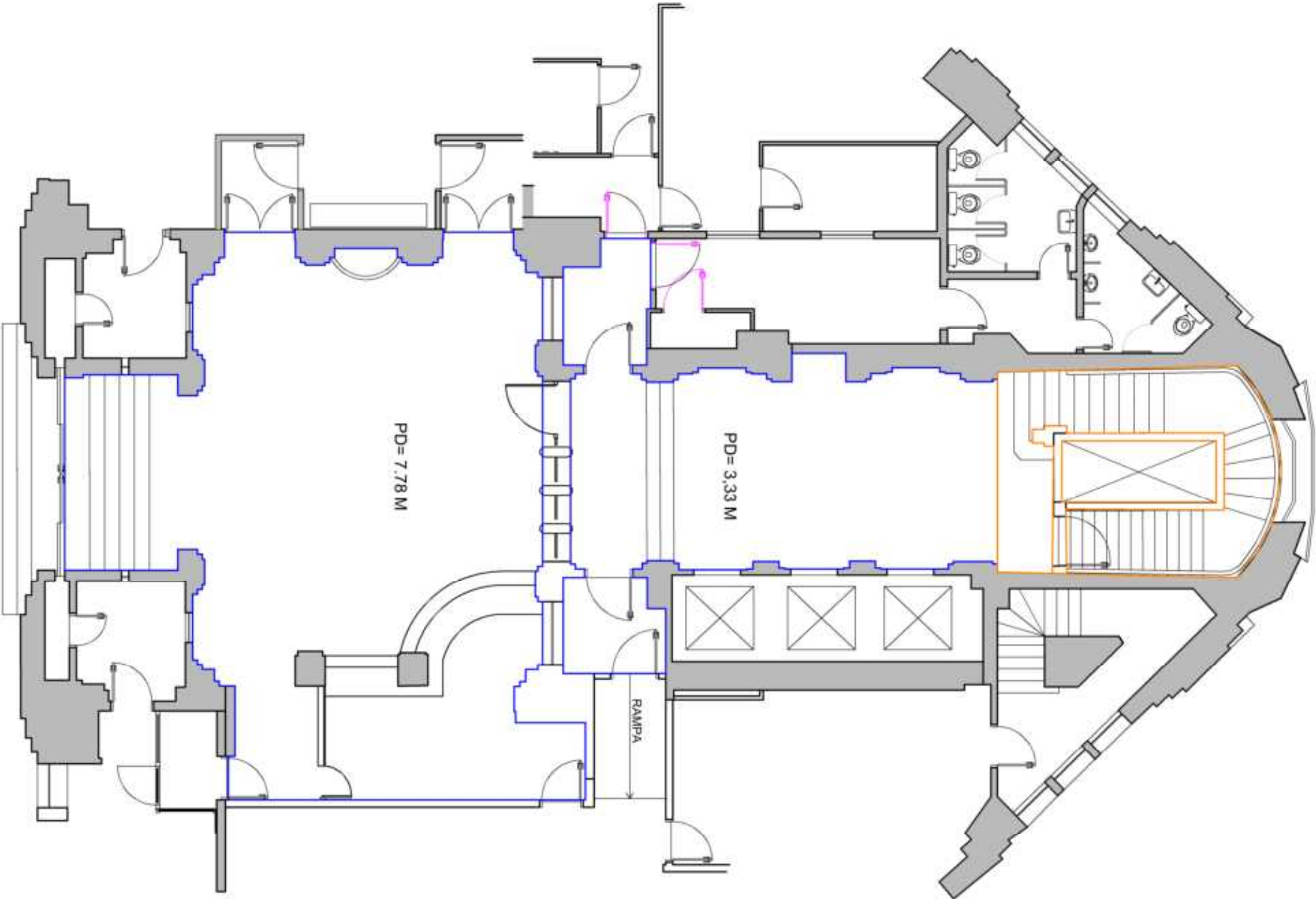

- PINTURA DE PAREDES ESCADA COM TINTA ACRILICA FOSCA CODIFICADA COR AMARELO OCRE =95,57 M²
- PINTURA DE PAREDES INTERNAS COM TINTA ACRILICA FOSCA CODIFICADA COR AREAIA = 548,34 M²
- PINTURA DE PORTAS DE METAL COM TINTA ESMALTE ACETINADO BRANCO = 32,25 M²

TÉRREO

08			
07			
06			
05			
04			
03			
02			
01			
ALTERAÇÕES		Aprovação	Data
		RESPONSÁVEL	
		OBSERVAÇÕES	

Este desenho é propriedade da Secretaria da Segurança Pública e não poderá ser reproduzido, no todo ou em partes, sem sua prévia autorização.

SECRETARIA DA SEGURANÇA PÚBLICA			
Coordenadora de Gestão Patrimonial - Serviço Técnico de Infraestrutura Patrimonial Rua Líbero Badaro, 39 - Tel. (11) 3291-8891 - CEP: 01009-000 - Centro- SP			
Assunto:	ADEQUAÇÃO DE ÁREAS - EDIFÍCIO SEDE		
Identificação da Unidade:	ADMINISTRAÇÃO SUPERIOR DA SSP		
Autores do Projeto:	ARQTH, RENATO LAZZARI / ARQTH, FLAVIA DOTTI		
Processo:	SEI 025.00006527/2025-07	Data do desenho:	SETEMBRO/2025
Título:	TÉRREO - PINTURA HALL E ESCADA	Escala:	SEM ESCALA
Local:	RUA LIBERIO BADARO, 39 - CENTRO	Desenhistas:	FLAVIA DOTTI
Folha:			
			16



REMOÇÃO DE DIVISÓRIA MODULAR DE CHAPA DURA DE FIBRA Prensada com MIOLO COLMÉIA, INCLUINDO ESTRUTURAS, PORTAS E FERRAGENS, DE ACORDO COM PB = 25,65 M2

DEMOLIÇÃO PAREDE DE ALVENARIA = 1,90 M3

DEMOLIÇÃO PAREDE DE GESSO ACARTONADO = 53,26 M2

- REMOÇÃO DE LUMINÁRIAS COM REAPROVEITAMENTO: 11 UNIDADES

- REMOÇÃO DE DETECTOR DE FUMAÇA COM REAPROVEITAMENTO: 3 UNIDADES

- REMOÇÃO DE FOLHA DE PORTA DE MADEIRA, INCLUINDO FERRAGENS = 04 UNIDADES
- REMOÇÃO DE BATENTE DE MADEIRA MACIÇA = 20,80 M

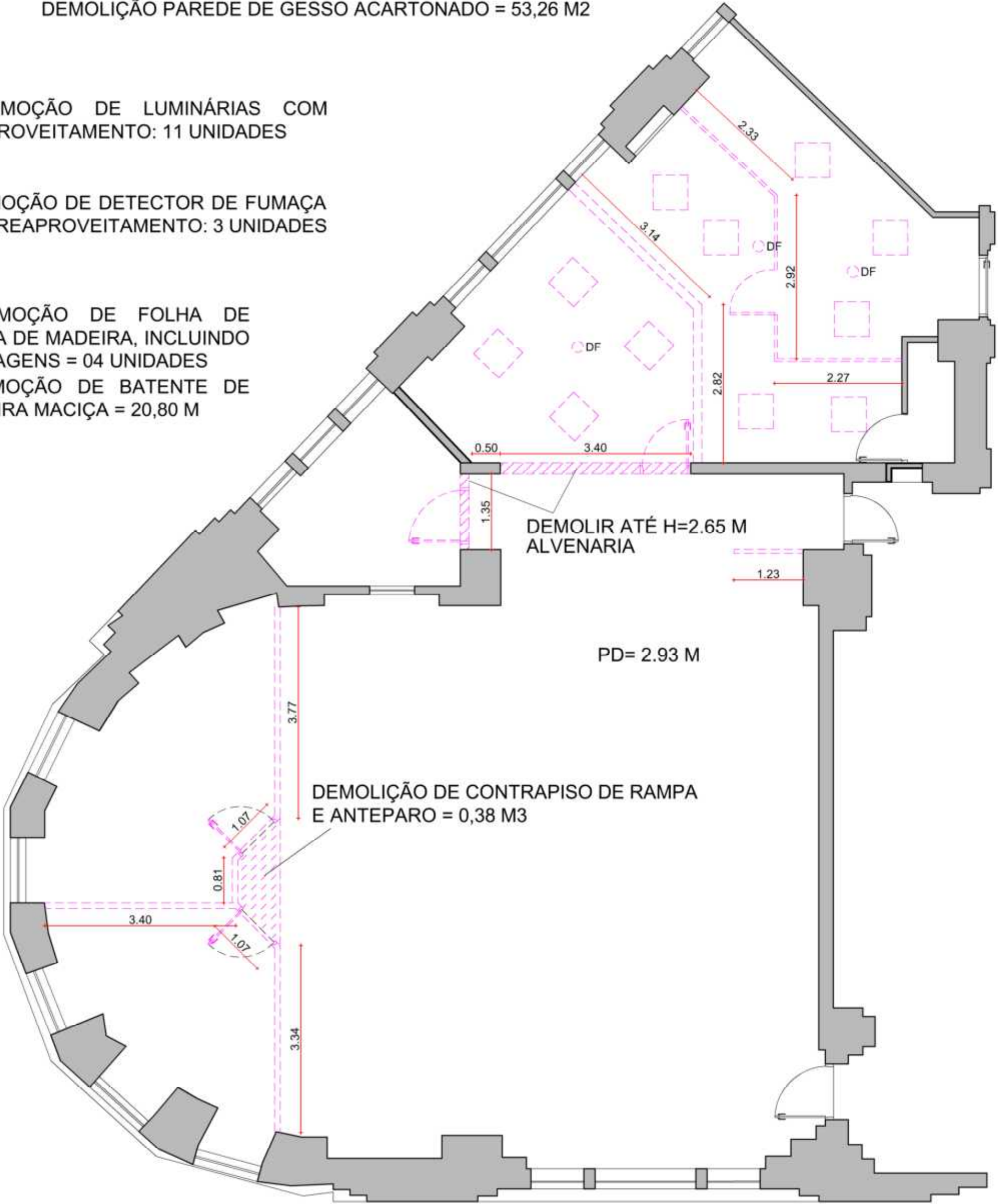

DCONSEG

08		Este desenho é propriedade da Secretaria da Segurança Pública e não poderá ser reproduzido, no todo ou em partes, sem sua prévia autorização.	SECRETARIA DA SEGURANÇA PÚBLICA Coordenadoria de Gestão Patrimonial - Serviço Técnico de Infraestrutura Patrimonial Rua Líbero Badaró, 39 - Tel. (11) 3291-6891 - CEP: 01009-000 - Centro- SP				
07							
06							
05			Assunto:		Título:		
04			ADEQUAÇÃO DE ÁREAS - EDIFÍCIO SEDE		1º ANDAR - DEMOLIÇÕES		
03			Identificação da Unidade:		Local:		
02			ADMINISTRAÇÃO SUPERIOR DA SSP		RUA LIBERO BADARÓ, 39 - CENTRO		
01		Autores do Projeto:				Desenhistas:	
		ARQTº. RENATO LAZZARI / ARQTª. FLAVIA DOTTI				FLAVIA DOTTI	
△	ALTERAÇÕES / OBSERVAÇÕES	Processo:	Data do desenho:	Escala:	Folha:		
Nº		SEI 025.00006527/2025-07	SETEMBRO/2025	SEM ESCALA	18		

REMOÇÃO DE PISO ELEVADO EM CHAPA DE AÇO
COM CONCRETO CELULAR = 32,31 M2

DCONSEG

08		Este desenho é propriedade da Secretaria da Segurança Pública e não poderá ser reproduzido, no todo ou em partes, sem sua prévia autorização.	SECRETARIA DA SEGURANÇA PÚBLICA Coordenadoria de Gestão Patrimonial - Serviço Técnico de Infraestrutura Patrimonial Rua Libero Badaró, 39 - Tel. (11) 3291-6891 - CEP: 01009-000 - Centro- SP					
07			Assunto:		Título:			
06			ADEQUAÇÃO DE ÁREAS - EDIFÍCIO SEDE		1º ANDAR - DEMOLIÇÕES			
05			Identificação da Unidade:		Local:			
04			ADMINISTRAÇÃO SUPERIOR DA SSP		RUA LIBERO BADARÓ, 39 - CENTRO			
03			Autores do Projeto:			Desenhistas:		
02			ARQTº. RENATO LAZZARI / ARQTª. FLAVIA DOTTI			FLAVIA DOTTI		
01		Processo:	Data do desenho:	Escala:	Folha:			
△	ALTERAÇÕES / OBSERVAÇÕES	SEI 025.00006527/2025-07	SETEMBRO/2025	SEM ESCALA		19		
Nº							SECRETARIA DA SEGURANÇA PÚBLICA	

FORNECIMENTO E INSTALAÇÃO DE PISO ELEVADO EM CHAPA DE AÇO PREENCHIDO COM CONCRETO CELULAR, INCLUIDO SAPATAS NIVELADORAS, DE ACORDO COM PB = 197,30 M2

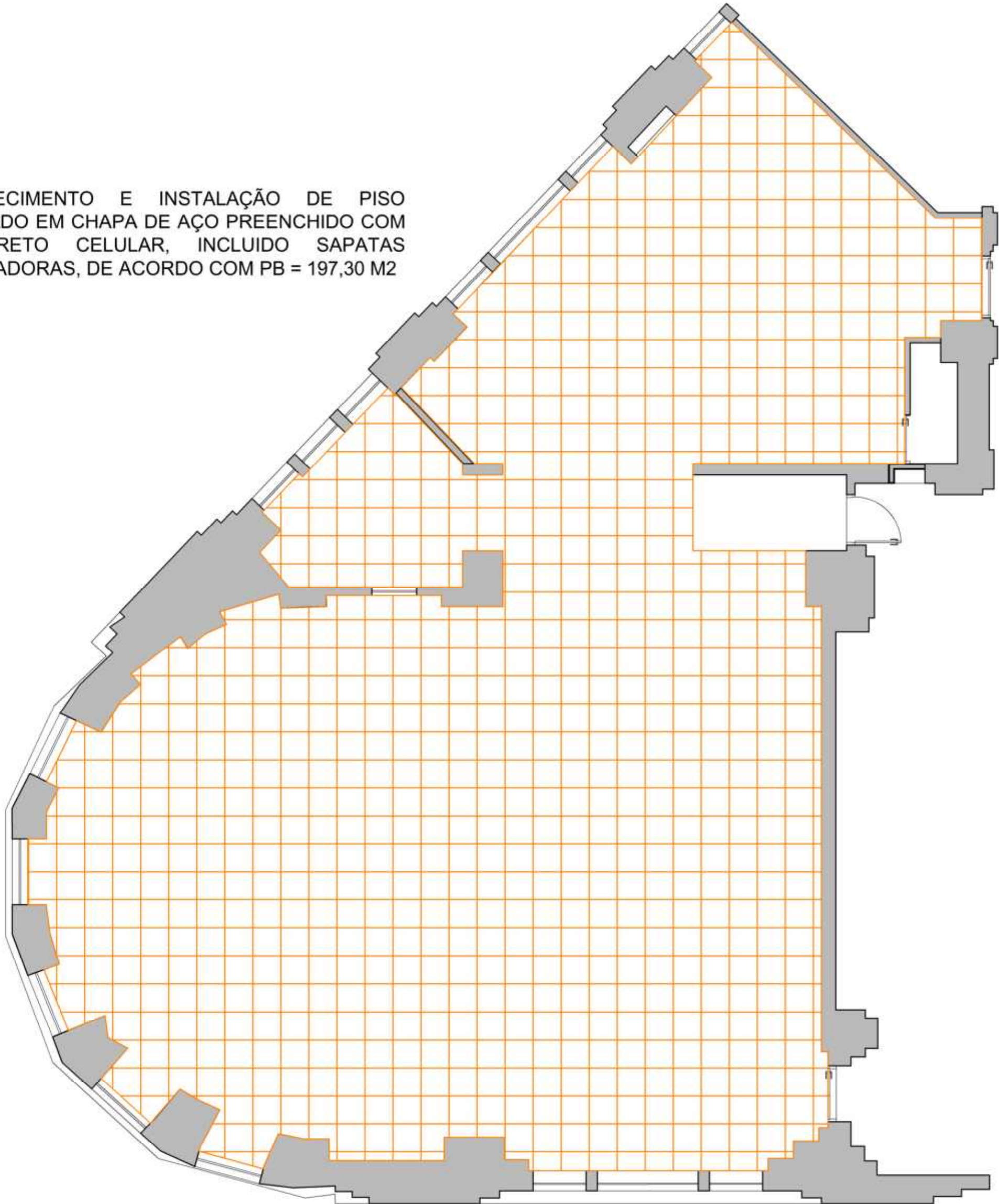

DCONSEG

08	Este desenho é propriedade da Secretaria da Segurança Pública e não poderá ser reproduzido, no todo ou em partes, sem sua prévia autorização.	SECRETARIA DA SEGURANÇA PÚBLICA Coordenadoria de Gestão Patrimonial - Serviço Técnico de Infraestrutura Patrimonial Rua Líbero Badaró, 39 - Tel. (11) 3291-6891 - CEP: 01009-000 - Centro- SP				
07		Assunto:		Título:		
06		ADEQUAÇÃO DE ÁREAS - EDIFÍCIO SEDE		1º ANDAR - PISO ELEVADO		
05		Identificação da Unidade:		Local:		
04		ADMINISTRAÇÃO SUPERIOR DA SSP		RUA LIBERO BADARÓ, 39 - CENTRO		
03		Autores do Projeto:		Desenhistas:		
02		ARQTº. RENATO LAZZARI / ARQTª. FLAVIA DOTTI		FLAVIA DOTTI		
01		Processo:		Data do desenho:		
△	ALTERAÇÕES / OBSERVAÇÕES	SEI 025.00006527/2025-07	SETEMBRO/2025	SEM ESCALA	20	
Nº						

FORNECIMENTO E INSTALAÇÃO DE PORTA DE MADEIRA SARRAFEADA, FOLHA 92X210 CM, COMPLETA COM BATENTES E GUARNIÇÕES EM MADEIRA MACIÇA, DOBRADIÇAS E FECHADURA TIPO EXTERNA, DE ACORDO COM ESPECIFICADO NO PROJETO BÁSICO.

FORNECIMENTO E INSTALAÇÃO DE INTERRUPTOR INCLUINDO INSTALAÇÃO ELÉTRICA.

FORNECIMENTO E INSTALAÇÃO DE
CAIXILHO EM VIDRO FIXO
TEMPERADO INCOLOR, COM PERFIL
EM ALUMÍNIO BRANCO, DE ACORDO
COM PB = 2,00 M2

EXECUÇÃO DE RAMPA COM ARGAMASSA DE CIMENTO E AREIA, COM MALHA METÁLICA 15X15 = 0,35 M3

FORNECIMENTO E INSTALAÇÃO DE
REVESTIMENTO EM GRANITO CINZA
POLIDO, PAGINAÇÃO IGUAL A EXISTENTE,
DE ACORDO COM PB = 2,71 M2

FORNECIMENTO E
INSTALAÇÃO DE PAREDE
EM GESSO ACARTONADO,
RESISTÊNCIA AO FOGO 30
MINUTOS, 2 PLACAS TIPO
STANDAR, COM
ESTRUTURA INTERNA
PARA COMPLEMENTAR O
LOCAL EXISTENTE,
SEGUINDO A MESMA
ESPESSURA DA PAREDE
EXISTENTE = 23,86 M2

DCONSEG

08		Este desenho é propriedade da Secretaria da Segurança Pública e não poderá ser reproduzido, no todo ou em partes, sem sua prévia autorização.	SECRETARIA DA SEGURANÇA PÚBLICA Coordenadoria de Gestão Patrimonial - Serviço Técnico de Infraestrutura Patrimonial Rua Líbero Badaró, 39 - Tel. (11) 3291-6891 - CEP: 01009-000 - Centro- SP				 SECRETARIA DA SEGURANÇA PÚBLICA	
07			Assunto:		Título:			
06			ADEQUAÇÃO DE ÁREAS - EDIFÍCIO SEDE		1º ANDAR - COSNTRUÇÕES E INSTALAÇÕES			
05			Identificação da Unidade:		Local:			
04			ADMINISTRAÇÃO SUPERIOR DA SSP		RUA LIBERO BADARÓ, 39 - CENTRO			
03			Autores do Projeto:			Desenhistas:		
02			ARQTº. RENATO LAZZARI / ARQTª. FLAVIA DOTTI			FLAVIA DOTTI		
01		Processo:		Data do desenho:	Escala:	Folha:		
△ Nº	ALTERAÇÕES / OBSERVAÇÕES		SEI 025.00006527/2025-07	SETEMBRO/2025	SEM ESCALA	21		

FORNECIMENTO E INSTALAÇÃO DE FORRO MODULADO 625X625 MM, EM PLACAS DE GESSO ACARTONADO COM PELÍCULA DE PVC, ESTRUTURADAS EM PERFIS DE ALUMÍNIO BRANCO, FIXADAS ATRAVÉS DE TIRANTES DE AÇO NAS LAJES, CONFORME DEMARCADO EM PLANTA E DE ACORDO COM PB. = 48,61 M2

REINSTALAÇÃO DE LUMINÁRIAS EXISTENTES COM REVISÃO GERAL E RECOMPOSIÇÃO DE PEÇAS = 11 UNIDADES

REINSTALAÇÃO DE DETECTOR DE FUMAÇA EXISTENTE COM REVISÃO GERAL E RECOMPOSIÇÃO DE PEÇAS = 02 UNIDADES

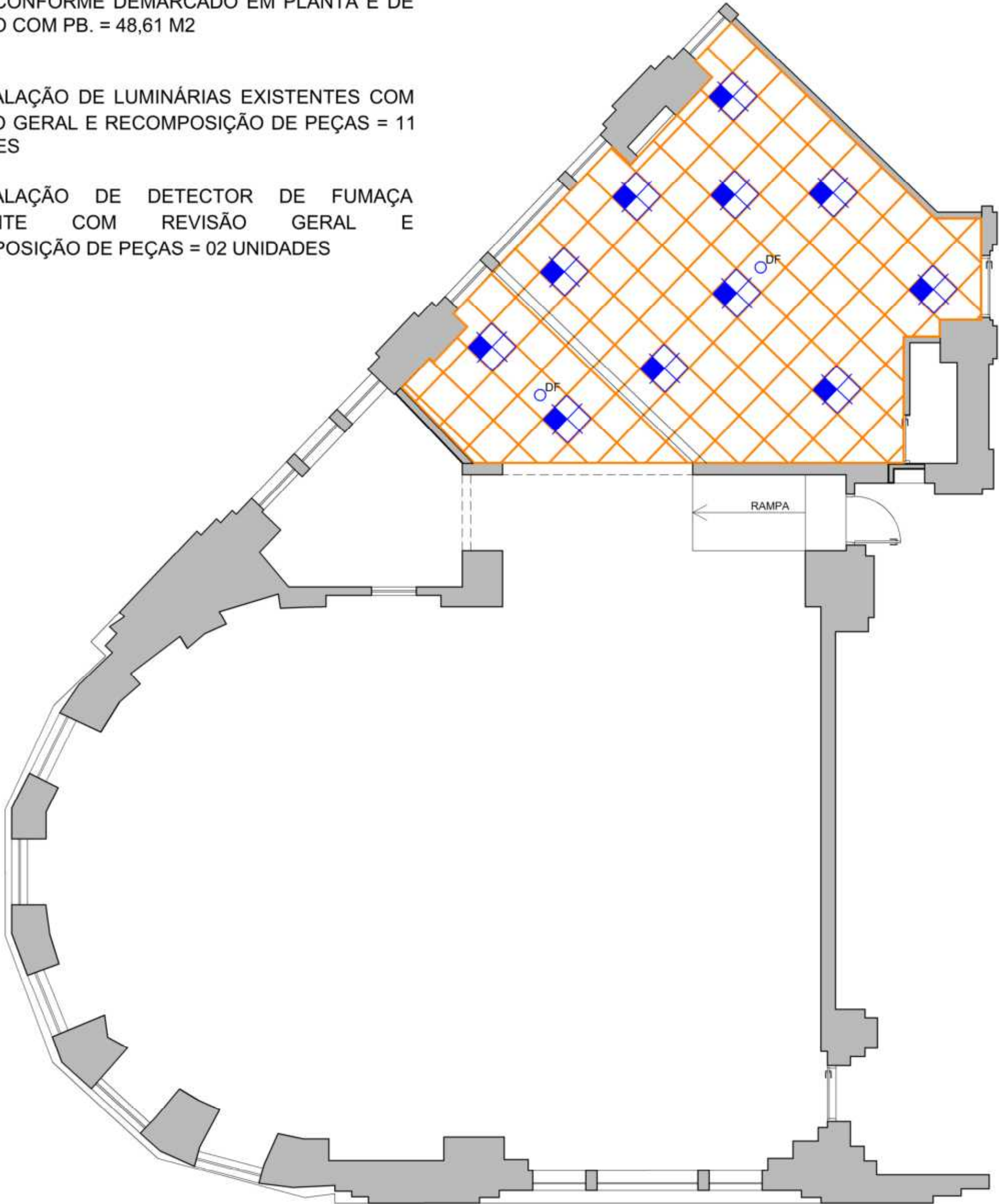

DCONSEG

08		Este desenho é propriedade da Secretaria da Segurança Pública e não poderá ser reproduzido, no todo ou em partes, sem sua prévia autorização.	SECRETARIA DA SEGURANÇA PÚBLICA Coordenadoria de Gestão Patrimonial - Serviço Técnico de Infraestrutura Patrimonial Rua Libero Badaró, 39 - Tel. (11) 3291-6891 - CEP: 01009-000 - Centro- SP				 SECRETARIA DA SEGURANÇA PÚBLICA	
07			Assunto:		Título:			
06			ADEQUAÇÃO DE ÁREAS - EDIFÍCIO SEDE		1º ANDAR - INSTALAÇÕES			
05			Identificação da Unidade:		Local:			
04			ADMINISTRAÇÃO SUPERIOR DA SSP		RUA LIBERO BADARÓ, 39 - CENTRO			
03			Autores do Projeto:			Desenhistas:		
02			ARQTº. RENATO LAZZARI / ARQTª. FLAVIA DOTTI			FLAVIA DOTTI		
01			Processo:		Data do desenho:			Escala:
△	Nº	ALTERAÇÕES / OBSERVAÇÕES	SEI 025.00006527/2025-07	SETEMBRO/2025	SEM ESCALA	Folha: 22		

- PINTURA DE PAREDES INTERNAS COM TINTA ACRÍLICA FOSCA CODIFICADA COR AREIA = 311,40 M²
- PINTURA DE PORTAS DE MADEIRA COM TINTA ESMALTE ACETINADO BRANCO = 12,90 M²
- PINTURA DE PORTAS DE METAL COM TINTA ESMALTE ACETINADO BRANCO = 43,00 M²

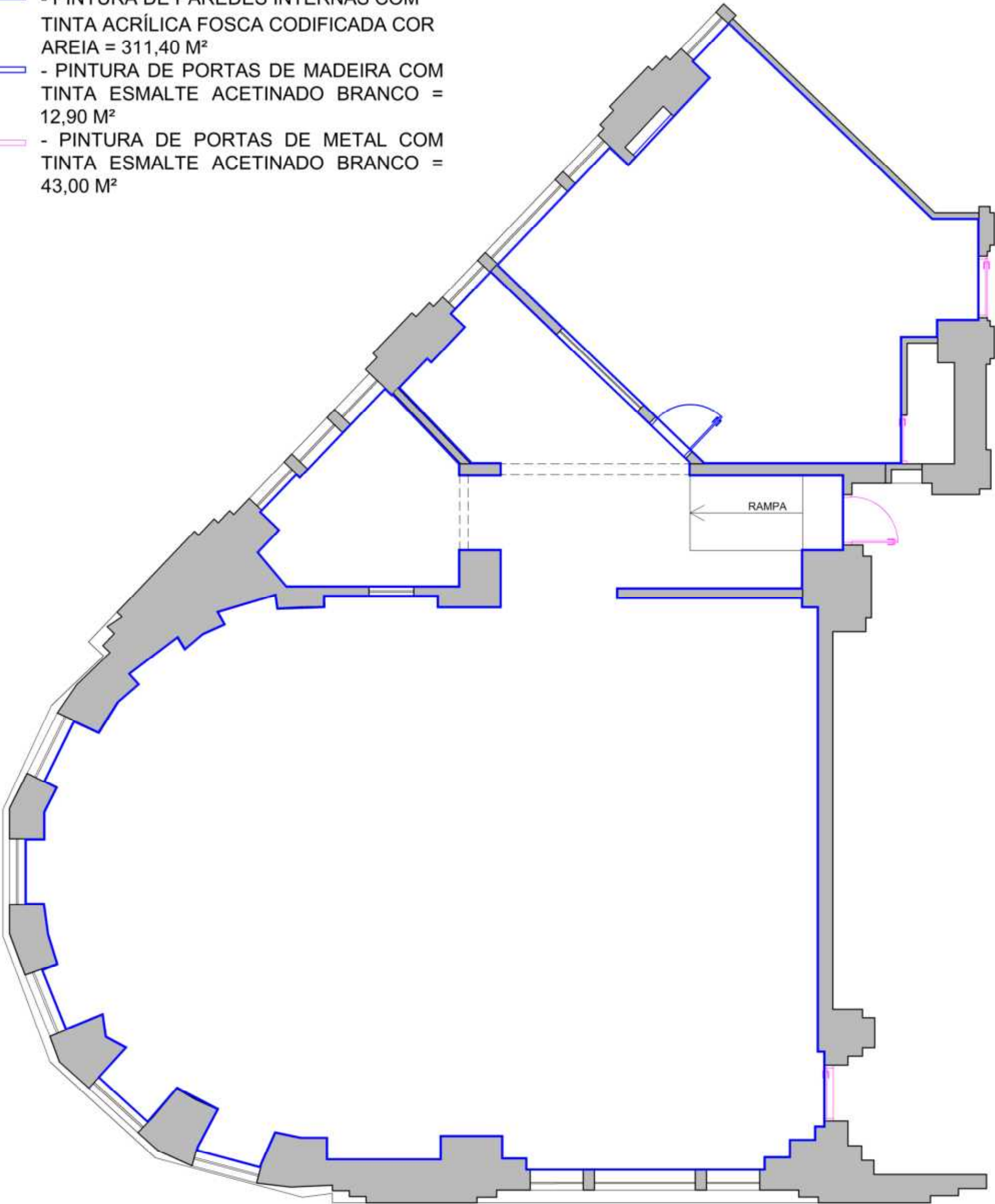

DCONSEG

08		Este desenho é propriedade da Secretaria da Segurança Pública e não poderá ser reproduzido, no todo ou em partes, sem sua prévia autorização.	SECRETARIA DA SEGURANÇA PÚBLICA Coordenadoria de Gestão Patrimonial - Serviço Técnico de Infraestrutura Patrimonial Rua Líbero Badaró, 39 - Tel. (11) 3291-6891 - CEP: 01009-000 - Centro- SP				
07			Assunto:		Título:		
06			ADEQUAÇÃO DE ÁREAS - EDIFÍCIO SEDE		1º ANDAR - PINTURA		
05			Identificação da Unidade:		Local:		
04			ADMINISTRAÇÃO SUPERIOR DA SSP		RUA LIBERO BADARÓ, 39 - CENTRO		
03			Autores do Projeto:		Desenhistas:		
02			ARQTº. RENATO LAZZARI / ARQTª. FLAVIA DOTTI		FLAVIA DOTTI		
01			Processo:	Data do desenho:	Escala:	Folha:	
△	ALTERAÇÕES / OBSERVAÇÕES		SEI 025.00006527/2025-07	SETEMBRO/2025	SEM ESCALA	23	
Nº							

SECRETARIA DA SEGURANÇA PÚBLICA

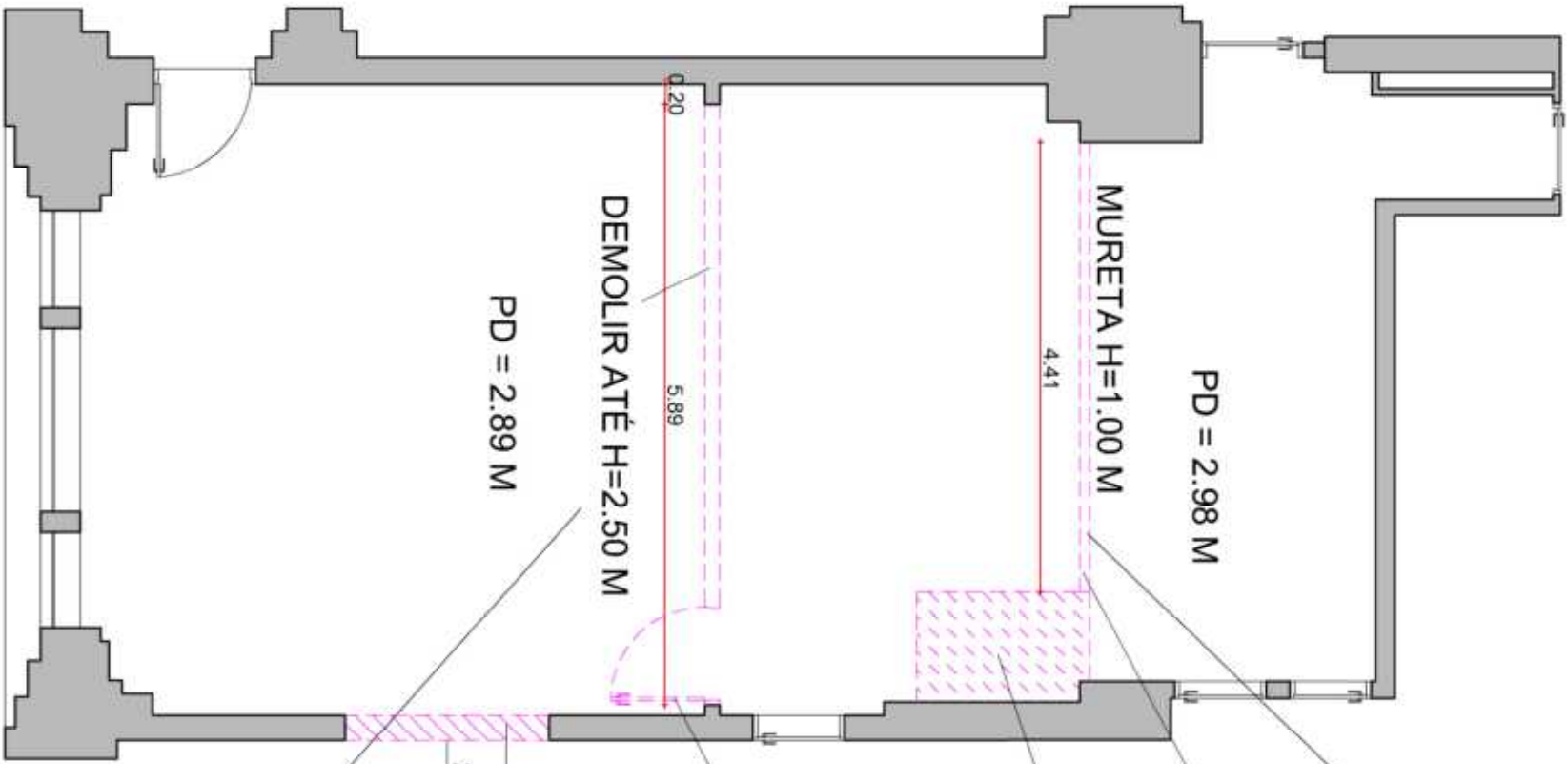

- DEMOLIÇÃO MURETA DE GESSO ACARTONADO = 4,41 M2
- RETIRADA DE PEITORIL DE GRANITO COM REAPROVEITAMENTO = 4,41 M
- DEMOLIÇÃO DE CONTRAPISO DE RAMPA E ANTEPARO = 0,25 M3
- REMOÇÃO DE FOLHA DE PORTA DE MADEIRA, INCLUINDO FERRAGENS = 01 UNIDADE
- REMOÇÃO DE BATENTE DE MADEIRA MACIÇA = 5,20 M
- DEMOLIÇÃO PAREDE DE ALVENARIA PARA ABERTURA DE VÃO DE JANELA = 0,30 M3
- ABERTURA DE VÃO COM DEMOLIÇÃO DE PAREDES DE GESSO ACARTONADO, INCLUINDO ESTRUTURAS, MANTENDO O VÃO ESTRUTURADO E ACABADO EM TODAS AS BORDAS, CONFORME DEMARCADO EM PLANTA = 14,72 M²

D. REL. GOV.PARLAM.

08			
07			
06			
05			
04			
03			
02			
01			
△	ALTERAÇÕES	Aprovação	DATA
Nº	RESPONSÁVEL		

Este desenho é propriedade da Secretaria da Segurança Pública e não poderá ser reproduzido, no todo ou em partes, sem sua prévia autorização.

SECRETARIA DA SEGURANÇA PÚBLICA			
Coordenadoria de Gestão Patrimonial - Serviço Técnico de Infraestrutura Patrimonial			
Rua Libero Badaro, 39 - Tel. (11) 3291-8891 - CEP- 01009-000 - Centro- SP			
Assunto:	ADEQUAÇÃO DE ÁREAS - EDIFÍCIO SEDE	Título:	1º ANDAR - DEMOLIÇÕES
Identificação da Unidade:	ADMINISTRAÇÃO SUPERIOR DA SSP	Local:	RUA LIBERO BADARÓ, 39 - CENTRO
Autores do Projeto:	ARQTº. RENATO LAZZARI / ARQTº. FLAVIA DOTTI	Desenhistas:	FLAVIA DOTTI
Processo:	SEI 025.00006527/2025-07	Data do desenho:	SETEMBRO/2025
Escala:	SEM ESCALA	Folha:	24



FORNECIMENTO E INSTALAÇÃO DE PORTA DE MADEIRA SARRAFEADA, FOLHA 92X210 CM, COMPLETA COM BATES E GUARNIÇÕES EM MADEIRA MACIÇA, DOBRADIÇAS E FECHADURA TIPO EXTERNA, DE ACORDO COM ESPECIFICADO NO PROJETO BÁSICO.

EXECUÇÃO DE RAMPA COM ARGAMASSA DE CIMENTO E AREIA, COM MALHA METÁLICA 15X15 = 0,41 M3

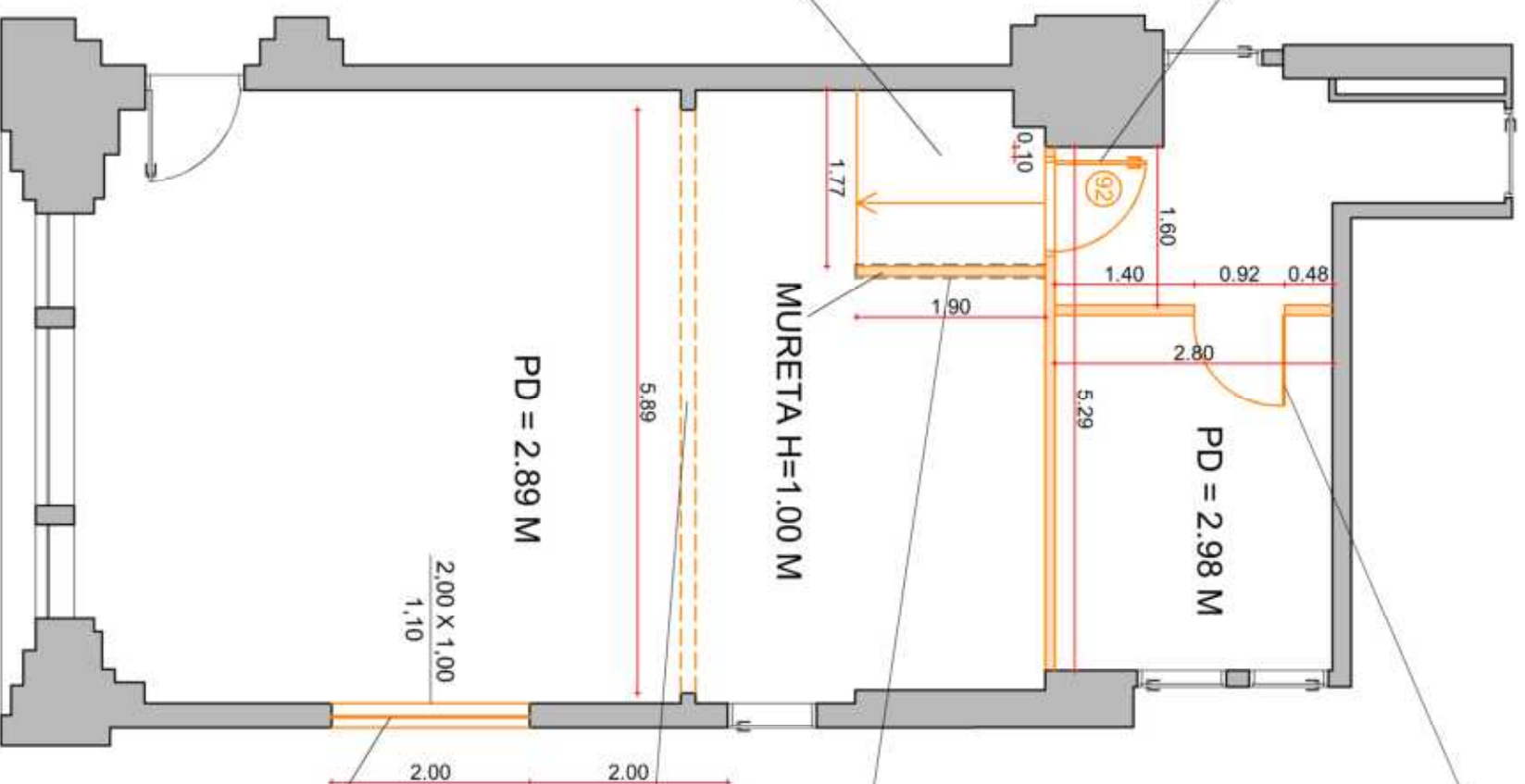

FORNECIMENTO E INSTALAÇÃO DE PORTA DE VIDRO TEMPERADO 8MM INCOLOR, FOLHA 90X210 CM, COMPLETA COM FERRAGENS, MOLA DE PISO E PUXADORES, DE ACORDO COM ESPECIFICADO NO PROJETO BÁSICO = 1,89 M2

FORNECIMENTO E INSTALAÇÃO DE PAREDE EM GESSO ACARTONADO, RESISTÊNCIA AO FOGO 30 MINUTOS, 2 PLACAS TIPO STANDAR, COM ESTRUTURA INTERNA, ESPESURA ACABADA DE 10CM. DE ACORDO COM PB = 26,00 M2

REINSTALAR PEITORIL DE GRANITO CINZA EXISTENTE, RETIRADO DA MURETA FRONTAL.

FORNECIMENTO E INSTALAÇÃO DE PAREDE EM GESSO ACARTONADO, RESISTÊNCIA AO FOGO 30 MINUTOS, 2 PLACAS TIPO STANDARD, COM ESTRUTURA INTERNA PARA REFORÇO AUTOPORTANTE DO VÃO E MANTER A MESMA ESPESSURA DA PAREDE EXISTENTE, DE ACORDO COM PB, H 0,40M = 2,30 M²

FORNECIMENTO E INSTALAÇÃO DE CAIXILHO EM VIDRO FIXO TEMPERADO INCOLOR, COM PERFIL EM ALUMÍNIO BRANCO, DE ACORDO COM PB = 2,00 M2

D. REL. GOV. PARLAM.

08			
07			
06			
05			
04			
03			
02			
01			
△ Nº	ALTERAÇÕES	<div> <div>Aprovação</div> <div>RESPONSÁVEL</div> </div> <div> <div>Data</div> </div>	OBSERVAÇÕES

Este desenho é propriedade da Secretaria da Segurança Pública e não poderá ser reproduzido no todo ou em partes, sem sua prévia autorização.

Assunto:		Título:	
ADEQUAÇÃO DE ÁREAS - EDIFÍCIO SEDE		1º ANDAR - CONSTRUÇÕES E INSTALAÇÕES	
Identificação da Unidade:		Local:	
ADMINISTRAÇÃO SUPERIOR DA SSP		RUA LIBERO BADARÓ, 39 - CENTRO	
Autores do Projeto:		Desenhistas:	
ARQ ^{ta} . RENATO LAZZARI / ARQ ^{ta} . FLÁVIA DOTTI		FLÁVIA DOTTI	
Processo:	Data do desenho:	Escala:	Folha:
SEI 025.00006527/2025-07	SETEMBRO/2025	SEM ESCALA	25

SECRETARIA DA SEGURANÇA PÚBLICA

Coordenadoria de Gestão Patrimonial - Serviço Técnico de Infraestrutura Patrimonial

Rua Libero Badaró, 39 - Tel. (11) 3291-6891 - CEP- 01009-000 - Centro- SP

SECRETARIA DA SEGURANÇA PÚBLICA

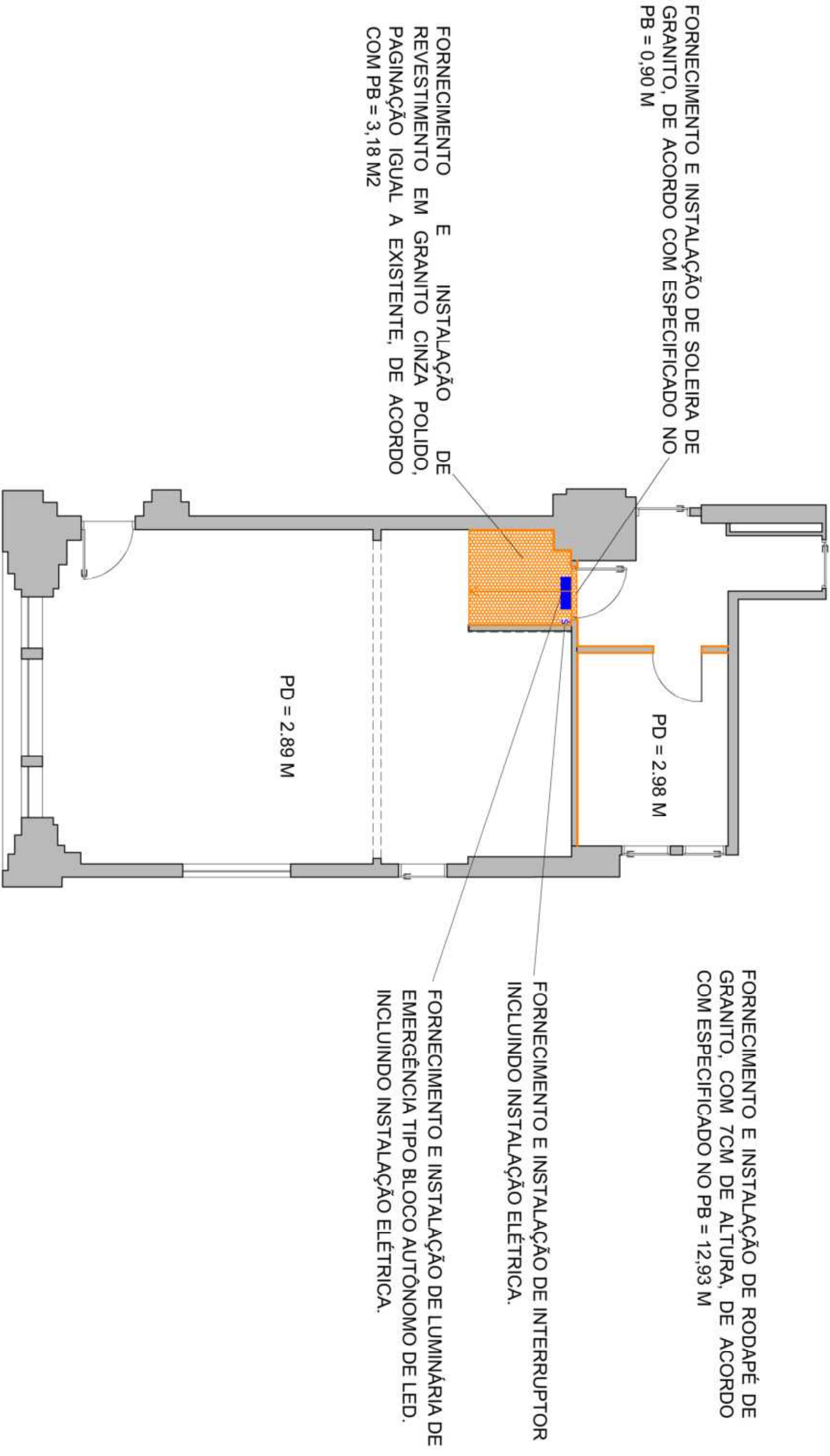

D. REL. GOV.PARLAM.

08				
07				
06				
05				
04				
03				
02				
01				
△	ALTERAÇÕES	Aprovação	Data	OBSERVAÇÕES
Nº		RESPONSÁVEL		
<div><div><div>Este desenho é propriedade da Secretaria da Segurança Pública e não poderá ser reproduzido, no todo ou em partes, sem sua prévia autorização.</div></div><div><div>SECRETARIA DA SEGURANÇA PÚBLICA</div><div>Coordenadoria de Gestão Patrimonial - Serviço Técnico de Infraestrutura Patrimonial</div><div>Rua Libero Badaró, 39 - Tel. (11) 3291-6891 - CEP- 01009-000 - Centro- SP</div></div><div><div>Assunto:</div><div>ADEQUAÇÃO DE AREAS - EDIFÍCIO SEDE</div></div><div><div>Identificação da Unidade:</div><div>ADMINISTRAÇÃO SUPERIOR DA SSP</div></div><div><div>Autores do Projeto:</div><div>ARQTº. RENATO LAZZARI / ARQTº. FLÁVIA DOTTI</div></div><div><div>Processo:</div><div>SEI 025.00006527/2025-07</div></div><div><div>Título:</div><div>1º ANDAR - CONSTRUÇÕES E INSTALAÇÕES</div></div><div><div>Local:</div><div>RUA LIBERO BADARÓ, 39 - CENTRO</div></div><div><div>Desenhistas:</div><div>FLÁVIA DOTTI</div></div><div><div>Data do desenho:</div><div>SETEMBRO/2025</div></div><div><div>Escala:</div><div>SEM ESCALA</div></div><div><div>Folha:</div><div>26</div></div><div><div>SECRETARIA DA SEGURANÇA PÚBLICA</div></div></div>				

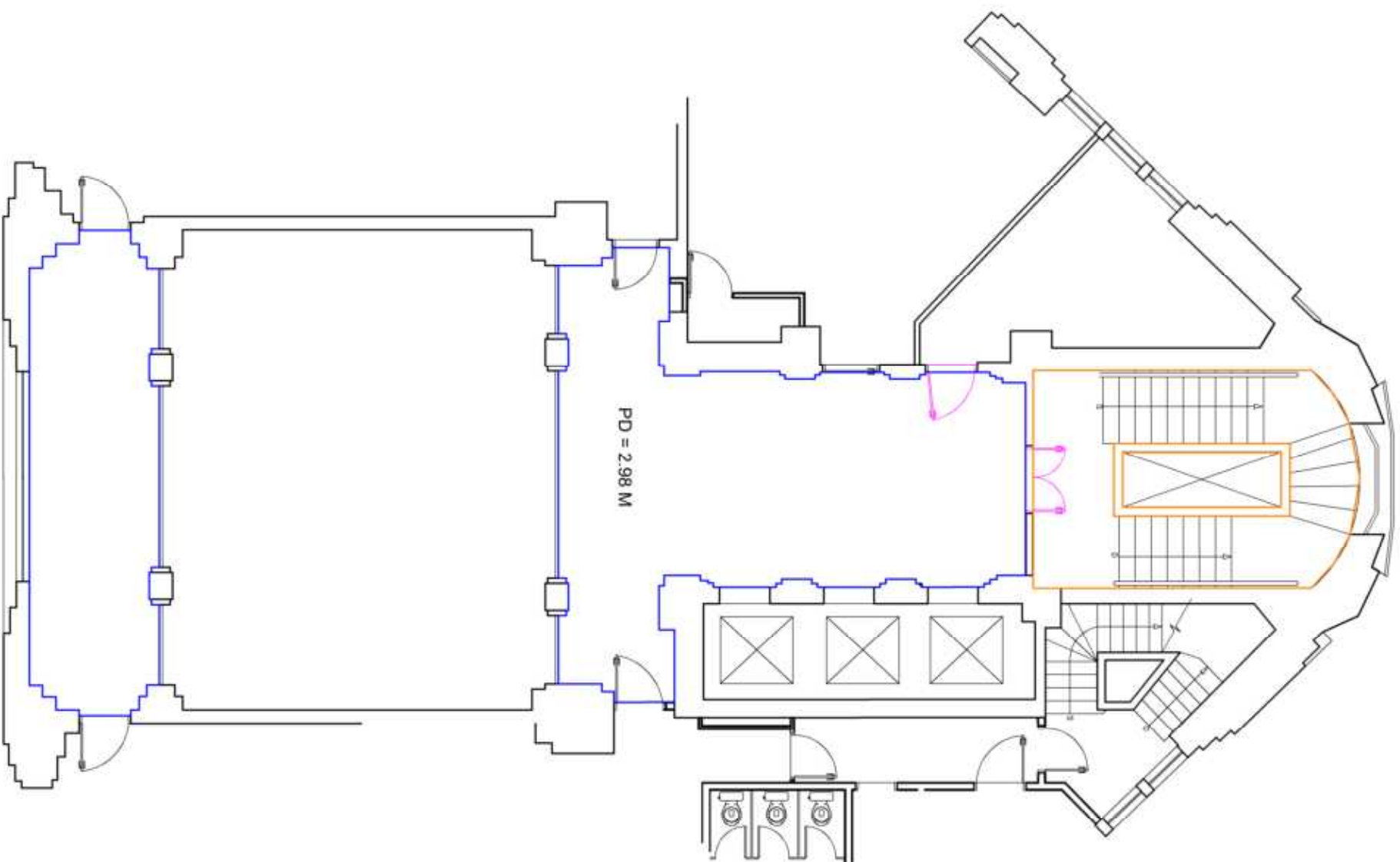

- PINTURA DE PAREDES ESCADA COM TINTA ACRILICA FOSCA CODIFICADA COR AMARELO OCRE = 94,46 M²
- PINTURA DE PAREDES INTERNAS COM TINTA ACRILICA FOSCA CODIFICADA COR AREIA = 116,42 M²
- PINTURA DE PORTAS DE METAL COM TINTA ESMALTE ACETINADO BRANCO = 10,75 + 14,73 M²

- COR AMARELO OCRE = 94,46 M
- ²

- PINTURA DE PORTAS DE METAL COM
TINTA ESMALTE ACETINADO BRANCO =
10,75 + 14,73 m²

Nº	ALTERAÇÕES	Aprovação		OBSERVAÇÕES
		RESPONSÁVEL	Data	
08				
07				
06				
05				
04				
03				
02				
01				

Este desenho é propriedade da Secretaria da Segurança Pública e não poderá ser reproduzido, no todo ou em partes, sem sua prévia autorização.

SECRETARIA DA SEGURANÇA PÚBLICA Coordenadoria da Gestão Patrimonial - Serviço Técnico de Infraestrutura Patrimonial Rua Libero Badaro, 39 - Tel. (11) 3241-6891 - CEP: 01009-000 - Centro, SP		Assunto:	
		ADEQUAÇÃO DE ÁREAS - EDIFÍCIO SEDE	
		Identificação da Unidade:	
		ADMINISTRAÇÃO SUPERIOR DA SSP	
Autores do Projeto:		Título:	
ARQ^{ta}. RENATO LAZZARI / ARQ^{ta}. FLÁVIA DOTTI		1º ANDAR - PINTURA MALL E ESCADA	
Processo:		Local:	
SEI 025.00006527/2025-07		RUA LIBERIO BADARO, 39 - CENTRO	
Data do desenho:		Desenhista:	
SETEMBRO/2025		FLÁVIA DOTTI	
Escala:		Folha:	
SEM ESCALA			
		26	



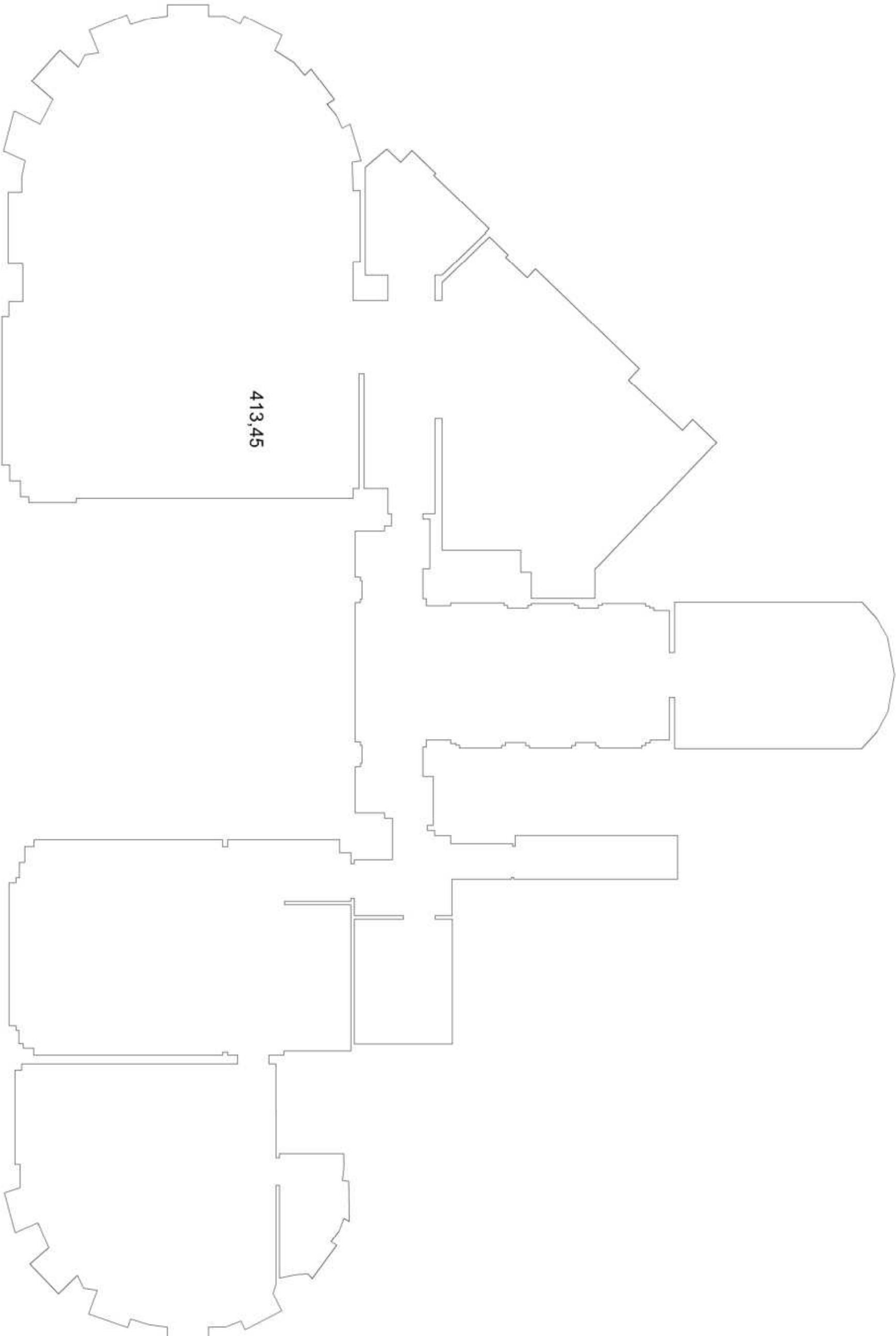

1º ANDAR

08						
07						
06						
05						
04						
03						
02						
01						
ALTERAÇÕES		Aprovação		Data		
Nº		RESPONSÁVEL		OBSERVAÇÕES		
Este desenho é propriedade da Secretaria da Segurança Pública e não poderá ser reproduzido, no todo ou em partes, sem sua prévia autorização.						
<div><div><div><div><div><div>Assunto:</div><div>ADEQUAÇÃO DE ÁREAS - EDIFÍCIO SEDE</div></div><div><div>Identificação da Unidade:</div><div>ADMINISTRAÇÃO SUPERIOR DA SSP</div></div><div><div>Autores do Projeto:</div><div>ARQTH, RENATO LAZZARI / ARQTH, FLÁVIA DOTTI</div></div><div><div>Processo:</div><div>SEI 025.00006527/2025-07</div></div></div><div><div><div>Título:</div><div>1º ANDAR - LIMPEZA</div></div><div><div>Local:</div><div>RUA LIBERTO BADARÓ, 39 - CENTRO</div></div><div><div>Desenhista:</div><div>FLÁVIA DOTTI</div></div><div><div>Folha:</div><div>29</div></div></div><div><div>Data do desenho:</div><div>SETEMBRO/2025</div></div><div><div>Escala:</div><div>SEM ESCALA</div></div></div></div><div><div><div><div>SECRETARIA DA SEGURANÇA PÚBLICA</div></div></div></div></div>						

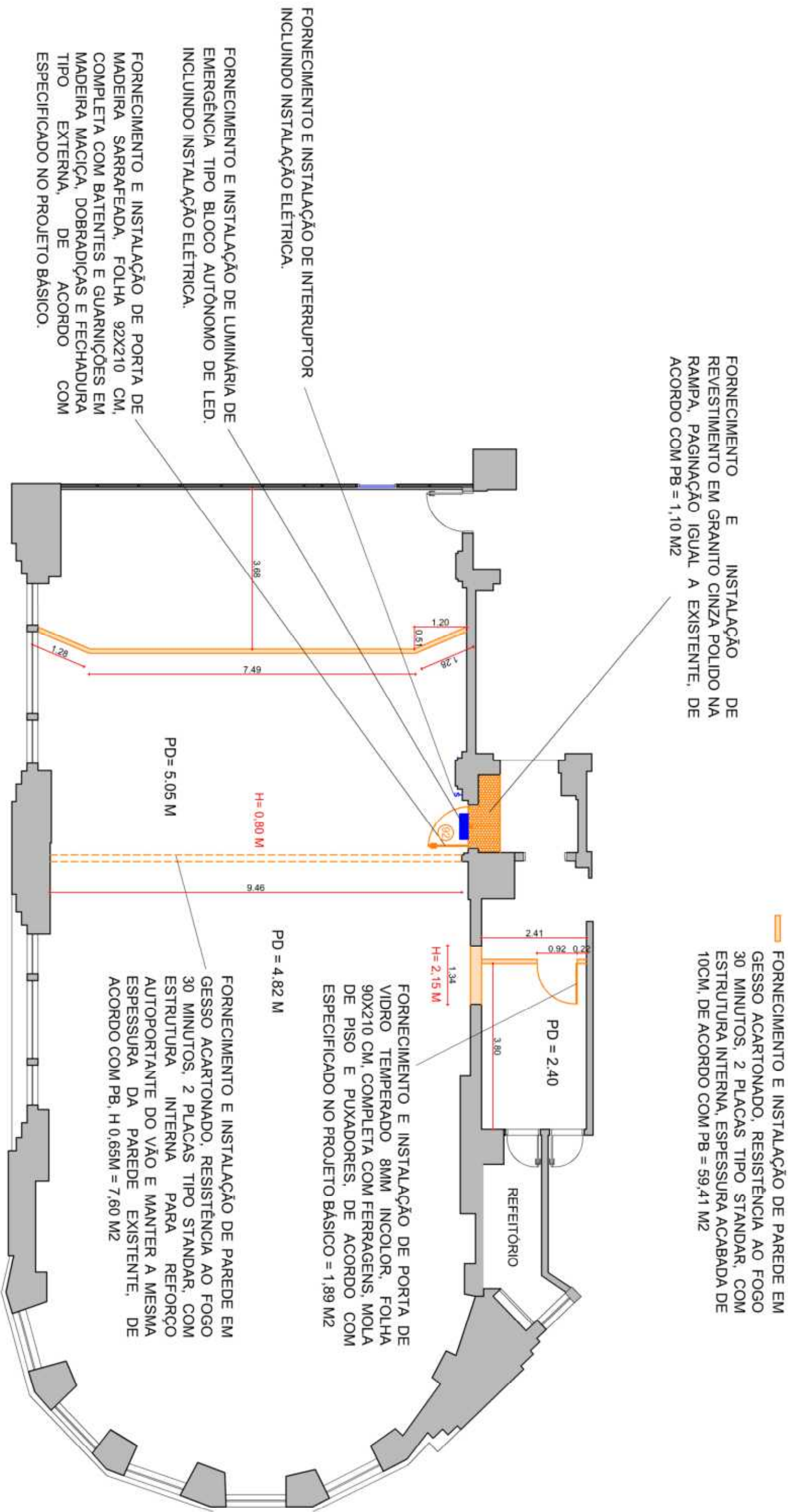

D.T.P.

08									
07									
06									
05									
04									
03									
02									
01									
△	ALTERAÇÕES	Aprovação	Data	OBSERVAÇÕES					
№	RESPONSÁVEL								

Este desenho é propriedade da Secretaria da Segurança Pública e não poderá ser reproduzido, no todo ou em partes, sem sua prévia autorização.

SECRETARIA DA SEGURANÇA PÚBLICA
Coordenadoria de Gestão Patrimonial - Serviço Técnico de Infraestrutura Predial
Rua Libero Badaro, 39 - Tel. (11) 3291-8891 - CEP- 01009-000 - Centro- SP

Assunto:
ADEQUAÇÃO DE AREAS - EDIFÍCIO SEDE

Identificação da Unidade:
ADMINISTRAÇÃO SUPERIOR DA SSP

Autores do Projeto:
ARQTº. RENATO LAZZARI / ARQTº. FLAVIA DOTTI

Processo:
SEI 025.00006527/2025-07

Título:
2º ANDAR - CONSTRUÇÕES E INSTALAÇÕES

Local:
RUA LIBERO BADARÓ, 39 - CENTRO

Desenhistas:
FLAVIA DOTTI

Escala:
SEM ESCALA

Folha:
31



SECRETARIA DA SEGURANÇA PÚBLICA

- PINTURA DE PAREDES INTERNAS COM TINTA ACRÍLICA FOSCA CODIFICADA COR AMARELO OCRE = 93,85 M²
- PINTURA DE PAREDES INTERNAS COM TINTA ACRÍLICA FOSCA CODIFICADA COR AREIA = 406,37 M²
- PINTURA DE PORTAS DE MADEIRA COM TINTA ESMALTE ACETINADO BRANCO = 90,30 M²
- PINTURA DE PORTAS DE METAL COM TINTA ESMALTE ACETINADO BRANCO = 10,75 M²

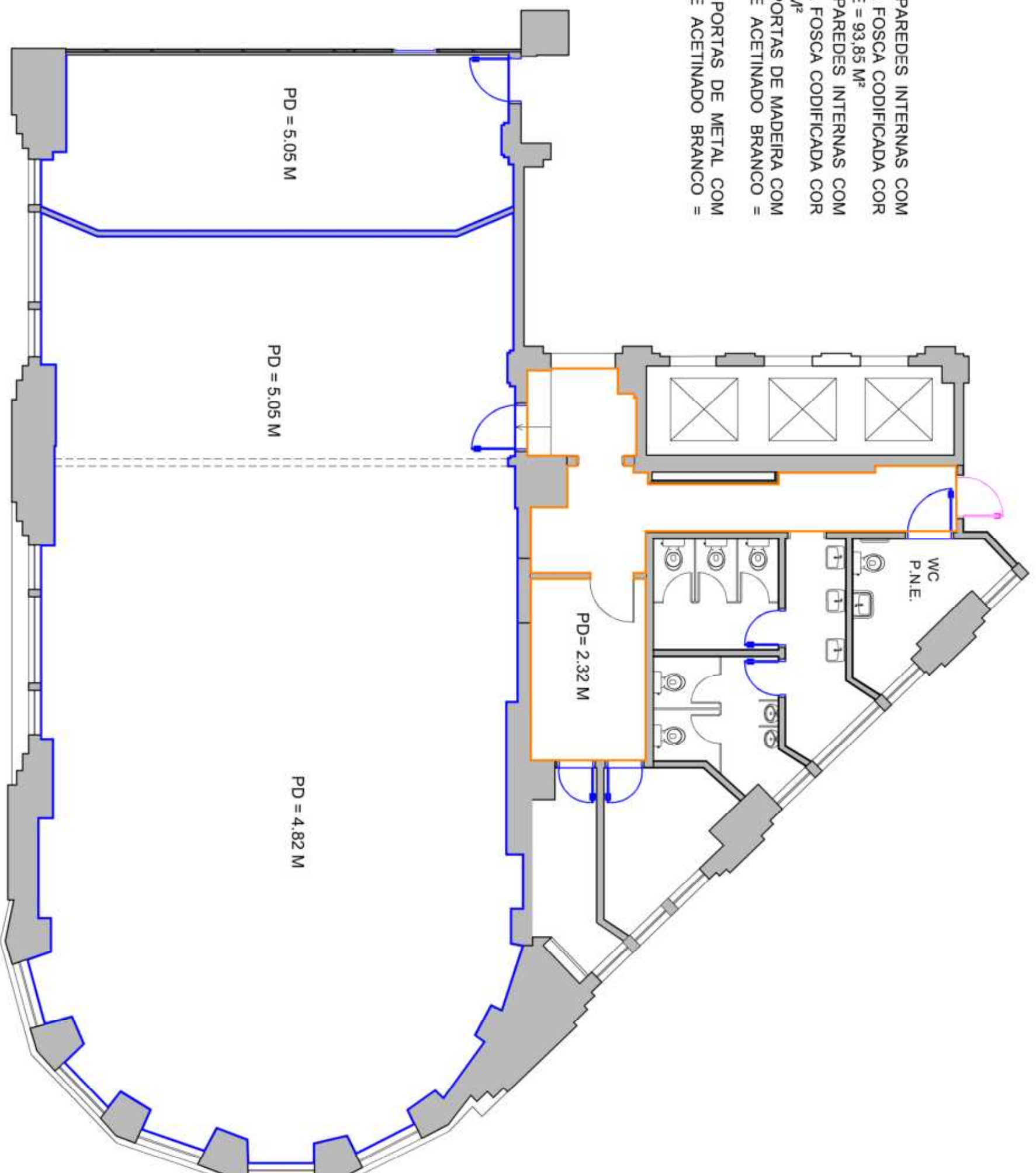

D.T.P.

08			
07			
06			
05			
04			
03			
02			
01			
△			
Nº	ALTERAÇÕES	<div> <div>Aprovação</div> <div>RESPONSÁVEL</div> </div> <div>Data</div>	OBSERVAÇÕES

Este desenho é propriedade da Secretaria da Segurança Pública e não poderá ser reproduzido, no todo ou em partes, sem sua prévia autorização.

<p align="center">SECRETARIA DA SEGURANÇA PÚBLICA</p> <p align="center">Coordenadoria de Gestão Patrimonial - Serviço Técnico de Infraestrutura Predial</p> <p align="center">Rua Libero Badaro, 39 - Tel. (11) 3291-6891 - CEP- 01009-000 - Centro- SP</p>		
Assunto:	Título:	
ADEQUAÇÃO DE ÁREAS - EDIFÍCIO SEDE	2º ANDAR - PINTURA	
Identificação da Unidade:	Local:	
ADMINISTRAÇÃO SUPERIOR DA SSP	RUA LIBERO BADARÓ, 39 - CENTRO	
Autores do Projeto:		
ARQ ^{ta} . RENATO LAZZARI / ARQ ^{ta} . FLAVIA DOTTI		
Processo:	Data do desenho:	Desenhistas:
SEI 025.00006527/2025-07	AGOSTO/2025	FLAVIA DOTTI
	Escala:	Folha:
	SEM ESCALA	
		32



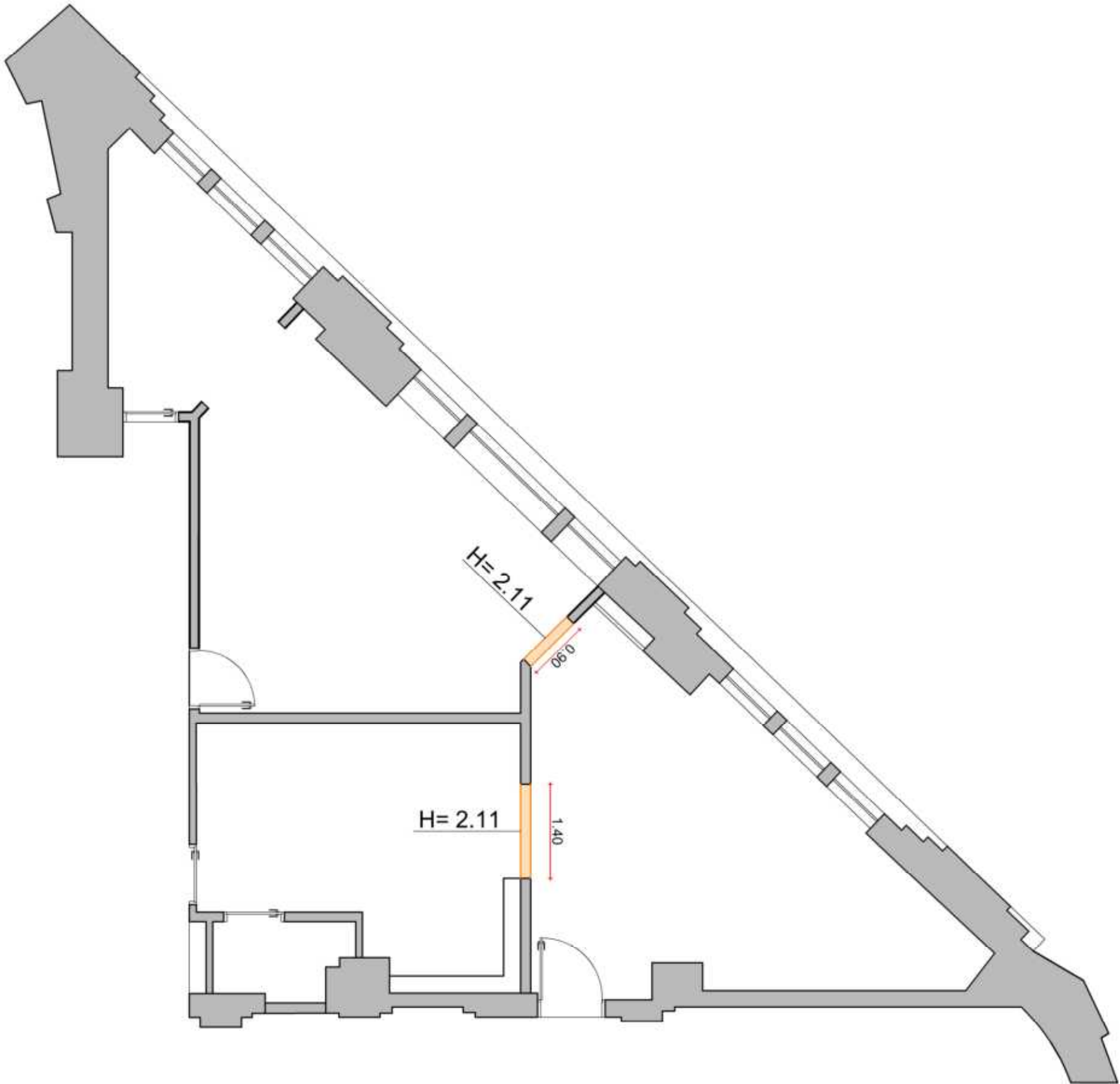

FORNECIMENTO E INSTALAÇÃO DE PAREDE EM GESSO ACARTONADO, RESISTÊNCIA AO FOGO 30 MINUTOS, 2 PLACAS TIPO STANDAR, COM ESTRUTURA INTERNA PARA COMPLEMENTAR O LOCAL EXISTENTE, SEGUINDO A MESMA ESPESSURA DA PAREDE EXISTENTE = 4,85 M2

CEGAB/STIP

08			
07			
06			
05			
04			
03			
02			
01			
△	ALTERAÇÕES	Aprovação	Data
Nº	RESPONSÁVEL	RESPONSÁVEL	
OBSERVAÇÕES			

Este desenho é propriedade da Secretaria da Segurança Pública e não poderá ser reproduzido, no todo ou em partes, sem sua prévia autorização.

SECRETARIA DA SEGURANÇA PÚBLICA			
Coordenadoria de Gestão Patrimonial - Serviço Técnico de Infraestrutura Patrimonial			
Rua Libero Badaró, 39 - Tel. (11) 3291-8891 - CEP- 01009-000 - Centro- SP			
Assunto:	Título:		
ADEQUAÇÃO DE AREAS - EDIFÍCIO SEDE	2º ANDAR - CONSTRUÇÕES E INSTALAÇÕES		
Identificação da Unidade:	Local:		
ADMINISTRAÇÃO SUPERIOR DA SSP	RUA LIBERO BADARÓ, 39 - CENTRO		
Autores do Projeto:	Desenhistas:		
ARQTº. RENATO LAZZARI / ARQTº. FLAVIA DOTTI	FLAVIA DOTTI		
Processo:	Data do desenho:	Escala:	Folha:
SEI 025.00006527/2025-07	SETEMBRO/2025	SEM ESCALA	33



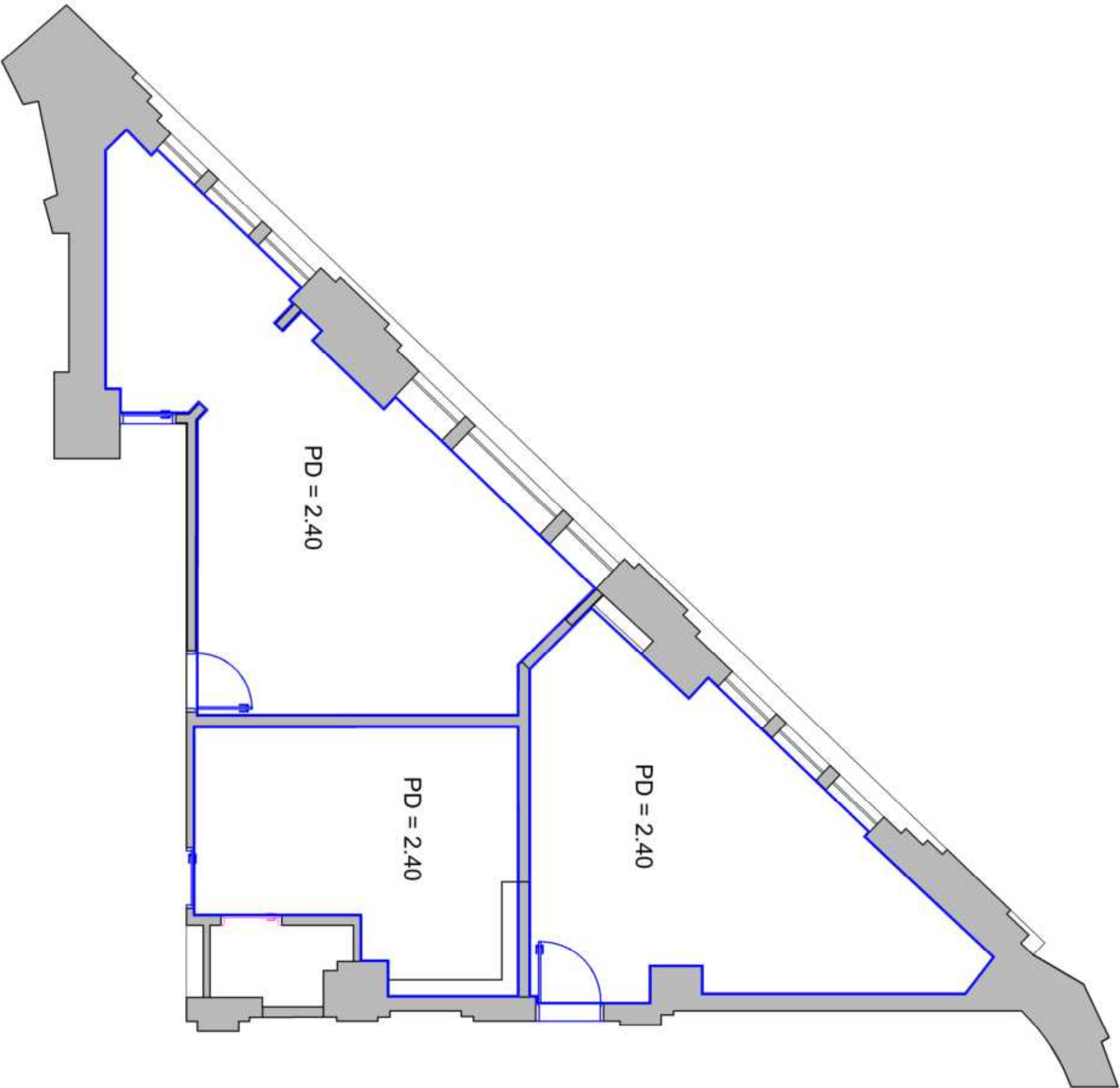

- PINTURA DE PAREDES INTERNAS COM TINTA ACRÍLICA FOSCA CODIFICADA COR AREIA = 166,18 M²
- PINTURA DE PORTAS DE MADEIRA COM TINTA ESMALTE ACETINADO BRANCO = 47,73 M²
- PINTURA DE PORTAS DE METAL COM TINTA ESMALTE ACETINADO BRANCO = 9,67 M²

CEGAB/STIP

08			
07			
06			
05			
04			
03			
02			
01			
△	ALTERAÇÕES	Aprovação	Data
Nº	RESPONSÁVEL		

Este desenho é propriedade da Secretaria da Segurança Pública e não poderá ser reproduzido, no todo ou em partes, sem sua prévia autorização.

SECRETARIA DA SEGURANÇA PÚBLICA			
Coordenadoria de Gestão Patrimonial - Serviço Técnico de Infraestrutura Patrimonial			
Rua Libero Badaro, 39 - Tel. (11) 3291-8891 - CEP- 01009-000 - Centro- SP			
Assunto:	Título:		
ADEQUAÇÃO DE AREAS - EDIFÍCIO SEDE	2º ANDAR - PINTURA		
Identificação da Unidade:	Local:		
ADMINISTRAÇÃO SUPERIOR DA SSP	RUA LIBERO BADARÓ, 39 - CENTRO		
Autores do Projeto:	Desenhistas:		
ARQTº. RENATO LAZZARI / ARQTº. FLAVIA DOTTI	FLAVIA DOTTI		
Processo:	Data do desenho:	Escala:	Folha:
SEI 025.00006527/2025-07	SETEMBRO/2025	SEM ESCALA	34



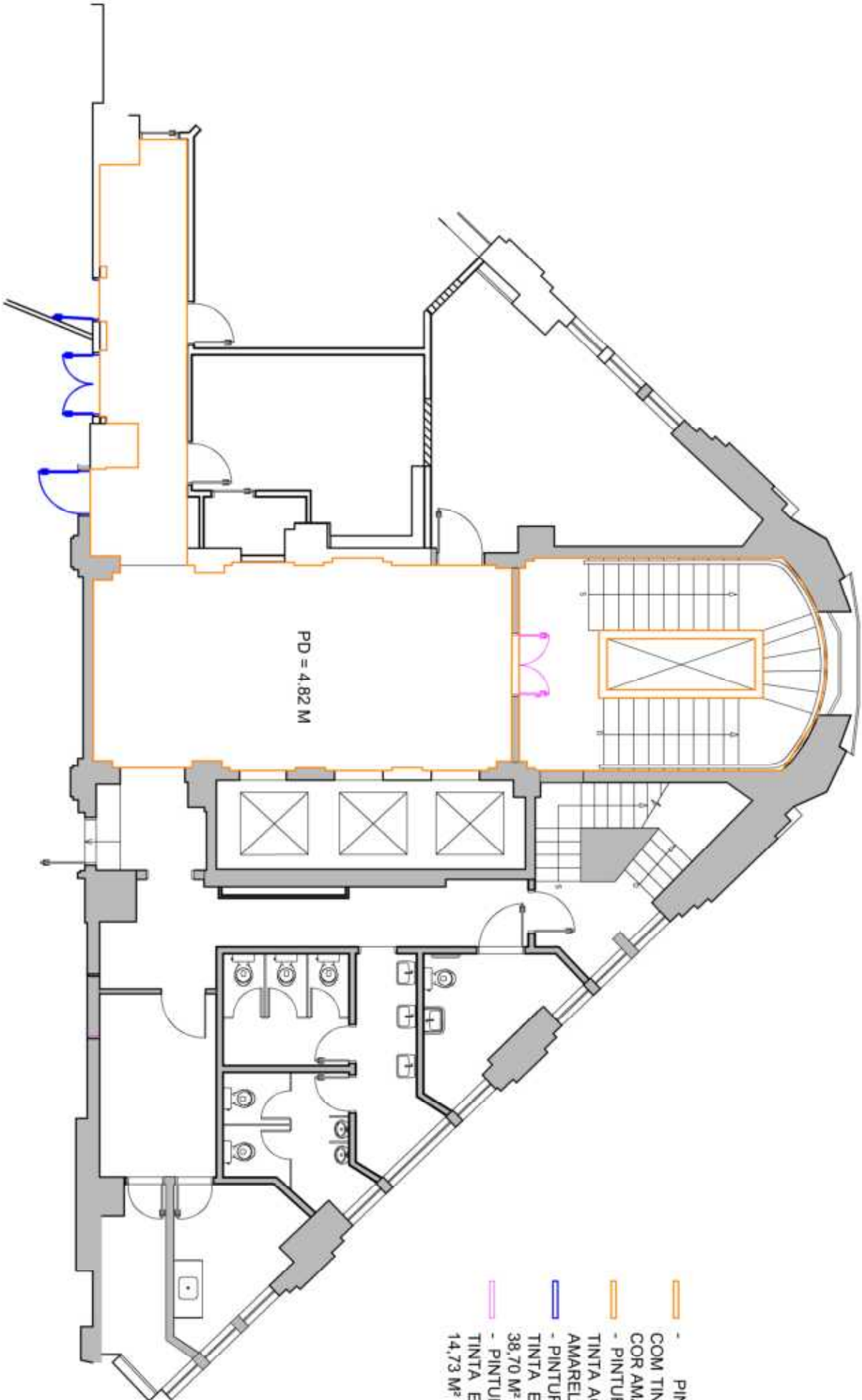

- PINTURA DE PAREDES ESCADA COM TINTA ACRILICA FOSCA CODIFICADA COR AMARELO OCRE = 96,42 M²
- PINTURA DE PAREDES INTERNAS COM TINTA ACRILICA FOSCA CODIFICADA COR AMARELO OCRE = 231,02 M²
- PINTURA DE PORTAS DE MADEIRA COM TINTA ESMALTE ACETINADO BRANCO = 38,70 M²
- PINTURA DE PORTAS DE METAL COM TINTA ESMALTE ACETINADO BRANCO = 14,73 M²

08			
07			
06			
05			
04			
03			
02			
01			
	ALTERAÇÕES	Aprovação RESPONSÁVEL	Data

OBSERVAÇÕES

Este desenho é propriedade da Secretaria da Segurança Pública e não poderá ser reproduzido, no todo ou em partes, sem sua prévia autorização.

SECRETARIA DA SEGURANÇA PÚBLICA Coordenadoria de Gestão Patrimonial - Serviço Técnico de Infraestrutura Patrimonial Rua Libero Badaro, 39 - Tel. (11) 3291-8891 - CEP: 01009-000 - Centro- SP			
Assunto:	ADEQUAÇÃO DE ÁREAS - EDIFÍCIO SEDE		
Identificação da Unidade:	ADMINISTRAÇÃO SUPERIOR DA SSP		
Autores do Projeto:	ARQTH, RENATO LAZZARI / ARQTH, FLAVIA DOTTI		
Processo:	SEI 025.00006527/2025-07	Data do desenho:	SETEMBRO/2025
Título:	2º ANDAR - PINTURA HALL E ESCADA	Local:	RUA LIBERIO BADARÓ, 39 - CENTRO
Desenhistas:	FLAVIA DOTTI	Folha:	35



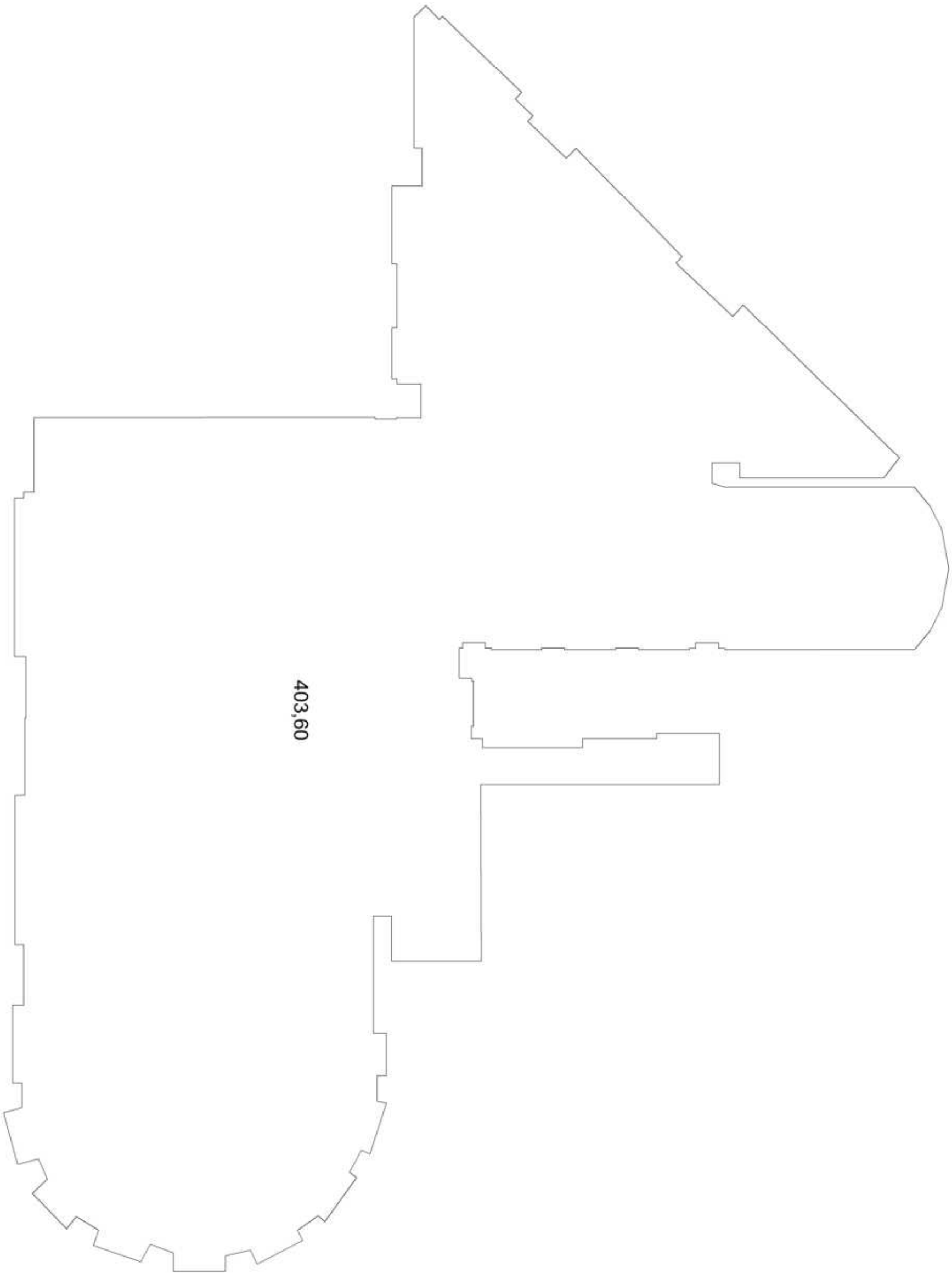

403,60

2º ANDAR

08						Este desenho é propriedade da Secretaria da Segurança Pública e não poderá ser reproduzido, no todo ou em partes, sem sua prévia autorização.																																				
07																																										
06																																										
05																																										
04																																										
03																																										
02																																										
01																																										
ALTERAÇÕES		Nº	Aprovação	Data																																						
			RESPONSÁVEL																																							
		OBSERVAÇÕES																																								
<div><div>SECRETARIA DA SEGURANÇA PÚBLICA</div><div>Coordenadoria de Gestão Patrimonial - Serviço Técnico de Infraestrutura Patrimonial Rua Libero Badaro, 39 - Tel. (11) 3291-8991 - CEP: 01009-000 - Centro- SP</div></div> <table><tr><td>Assunto:</td><td colspan="5">ADEQUAÇÃO DE ÁREAS - EDIFÍCIO SEDE</td></tr><tr><td>Identificação da Unidade:</td><td colspan="5">ADMINISTRAÇÃO SUPERIOR DA SSP</td></tr><tr><td>Autores do Projeto:</td><td colspan="5">ARQTH, RENATO LAZZARI / ARQTH, FLAVIA DOTTI</td></tr><tr><td>Processo:</td><td>SEI 025.00006527/2025-07</td><td>Data do desenho:</td><td>SETEMBRO/2025</td><td>Escala:</td><td>SEM ESCALA</td></tr><tr><td colspan="4"></td><td>Desenhistas:</td><td>FLAVIA DOTTI</td></tr><tr><td colspan="4"></td><td>Folha:</td><td>36</td></tr></table> <div><div>SECRETARIA DA SEGURANÇA PÚBLICA</div></div>							Assunto:	ADEQUAÇÃO DE ÁREAS - EDIFÍCIO SEDE					Identificação da Unidade:	ADMINISTRAÇÃO SUPERIOR DA SSP					Autores do Projeto:	ARQTH, RENATO LAZZARI / ARQTH, FLAVIA DOTTI					Processo:	SEI 025.00006527/2025-07	Data do desenho:	SETEMBRO/2025	Escala:	SEM ESCALA					Desenhistas:	FLAVIA DOTTI					Folha:	36
Assunto:	ADEQUAÇÃO DE ÁREAS - EDIFÍCIO SEDE																																									
Identificação da Unidade:	ADMINISTRAÇÃO SUPERIOR DA SSP																																									
Autores do Projeto:	ARQTH, RENATO LAZZARI / ARQTH, FLAVIA DOTTI																																									
Processo:	SEI 025.00006527/2025-07	Data do desenho:	SETEMBRO/2025	Escala:	SEM ESCALA																																					
				Desenhistas:	FLAVIA DOTTI																																					
				Folha:	36																																					

- PINTURA DE PAREDES ESCADA COM TINTA ACRILICA FOSCA CODIFICADA COR AMARELO OCRE = 97,54 M²
- PINTURA DE PAREDES INTERNAS COM TINTA ACRILICA FOSCA CODIFICADA COR AMARELO OCRE = 94,17 M²
- PINTURA DE PORTAS DE MADEIRA COM TINTA ESMALTE ACETINADO BRANCO = 64,50 M²
- PINTURA DE PORTAS DE METAL COM TINTA ESMALTE ACETINADO BRANCO = 14,73 + 10,75 = 25,48 M²

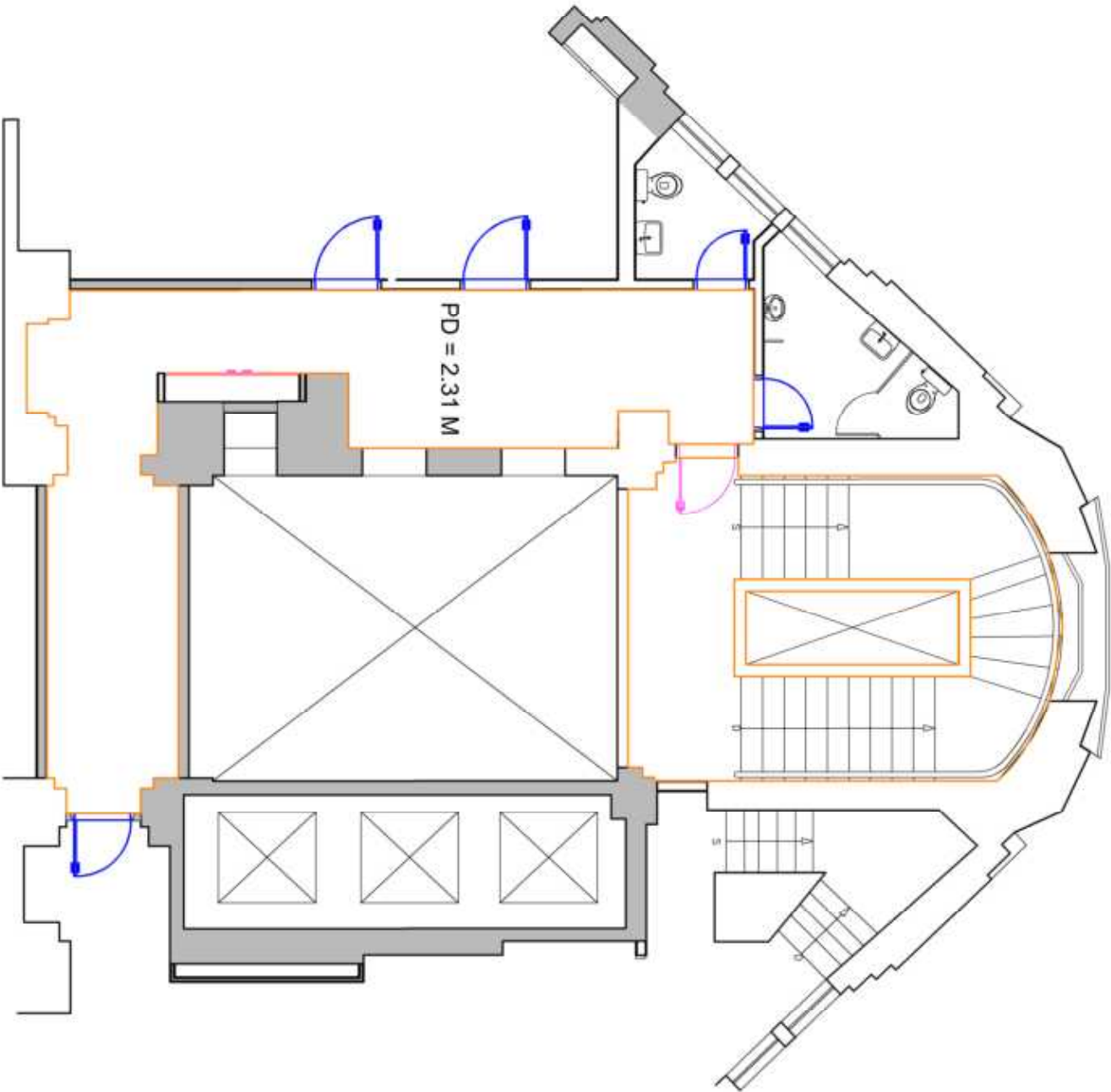

3º ANDAR

3º ANDAR

08			
07			
06			
05			
04			
03			
02			
01			
△	ALTERAÇÕES		
Nº	Aprovação	Data	OBSERVAÇÕES
	RESPONSÁVEL		

Este desenho é propriedade da Secretaria da Segurança Pública e não poderá ser reproduzido, no todo ou em partes, sem sua prévia autorização.

SECRETARIA DA SEGURANÇA PÚBLICA Coordenadoria de Gestão Patrimonial - Serviço Técnico de Infraestrutura Patrimonial Rua Libero Badaro, 39 - Tel. (11) 3291-8891 - CEP- 01009-000 - Centro- SP			
Assunto:	ADAEQUAÇÃO DE AREAS - EDIFICIO SEDE	Título:	3º ANDAR - PINTURA HALL E ESCADA
Identificação da Unidade:	ADMINISTRAÇÃO SUPERIOR DA SSP	Local:	RUA LIBERO BADARÓ, 39 - CENTRO
Autores do Projeto:	ARQTº. RENATO LAZZARI / ARQTº. FLAVIA DOTTI	Desenhistas:	FLAVIA DOTTI
Processo:	SEI 025.00006527/2025-07	Data do desenho:	SETEMBRO/2025
		Escala:	SEM ESCALA
			Folha: 37



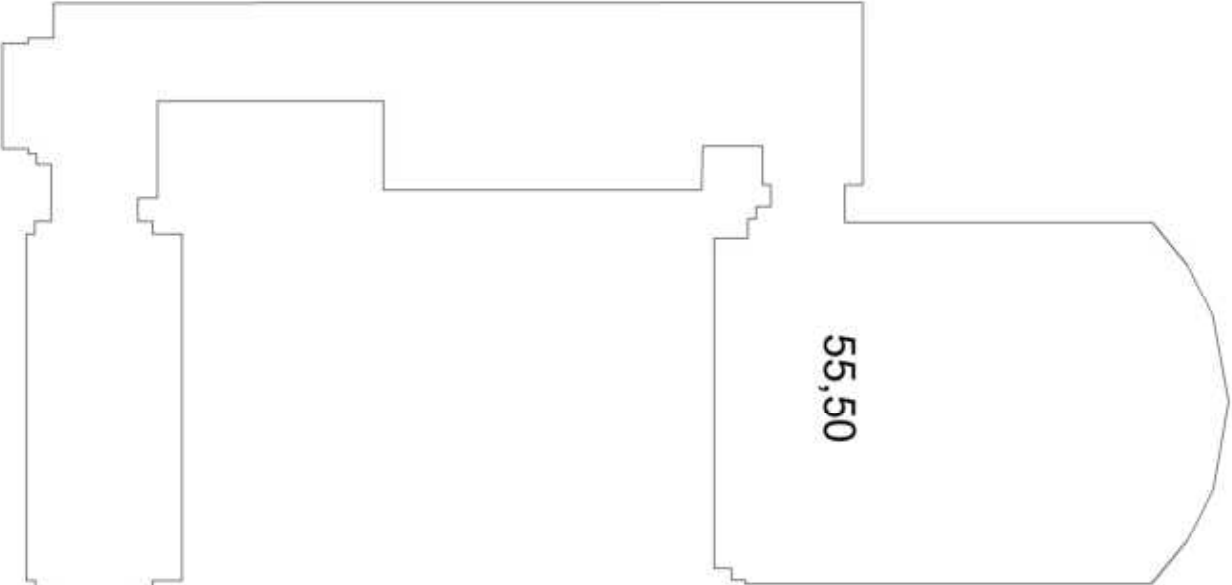

3º ANDAR

08			
07			
06			
05			
04			
03			
02			
01			
△			
Nº	ALTERAÇÕES	<div>AprovaçãoRESPONSÁVEL</div> <div>Data</div>	OBSERVAÇÕES
<p>Este desenho é propriedade da Secretaria da Segurança Pública e não poderá ser reproduzido, no todo ou em partes, sem sua prévia autorização.</p>			
<div><div><div><div><div>SECRETARIA DA SEGURANÇA PÚBLICA</div><div>Coordenadoria de Gestão Patrimonial - Serviço Técnico de Infraestrutura Patrimonial</div><div>Rua Libero Badaró, 39 - Tel. (11) 3291-8891 - CEP- 01009-000 - Centro- SP</div></div></div><div><div>Assunto:</div><div>ADEQUAÇÃO DE AREAS - EDIFÍCIO SEDE</div></div><div><div>Identificação da Unidade:</div><div>ADMINISTRAÇÃO SUPERIOR DA SSP</div></div><div><div>Autores do Projeto:</div><div>ARQTº. RENATO LAZZARI / ARQTº. FLAVIA DOTTI</div></div><div><div>Processo:</div><div>SEI 025.00006527/2025-07</div></div><div><div>Data do desenho:</div><div>SETEMBRO/2025</div></div><div><div>Escala:</div><div>SEM ESCALA</div></div><div><div>Desenhistas:</div><div>FLAVIA DOTTI</div></div><div><div>Folha:</div><div>38</div></div></div><div><div></div><div>SECRETARIA DA SEGURANÇA PÚBLICA</div></div></div>			

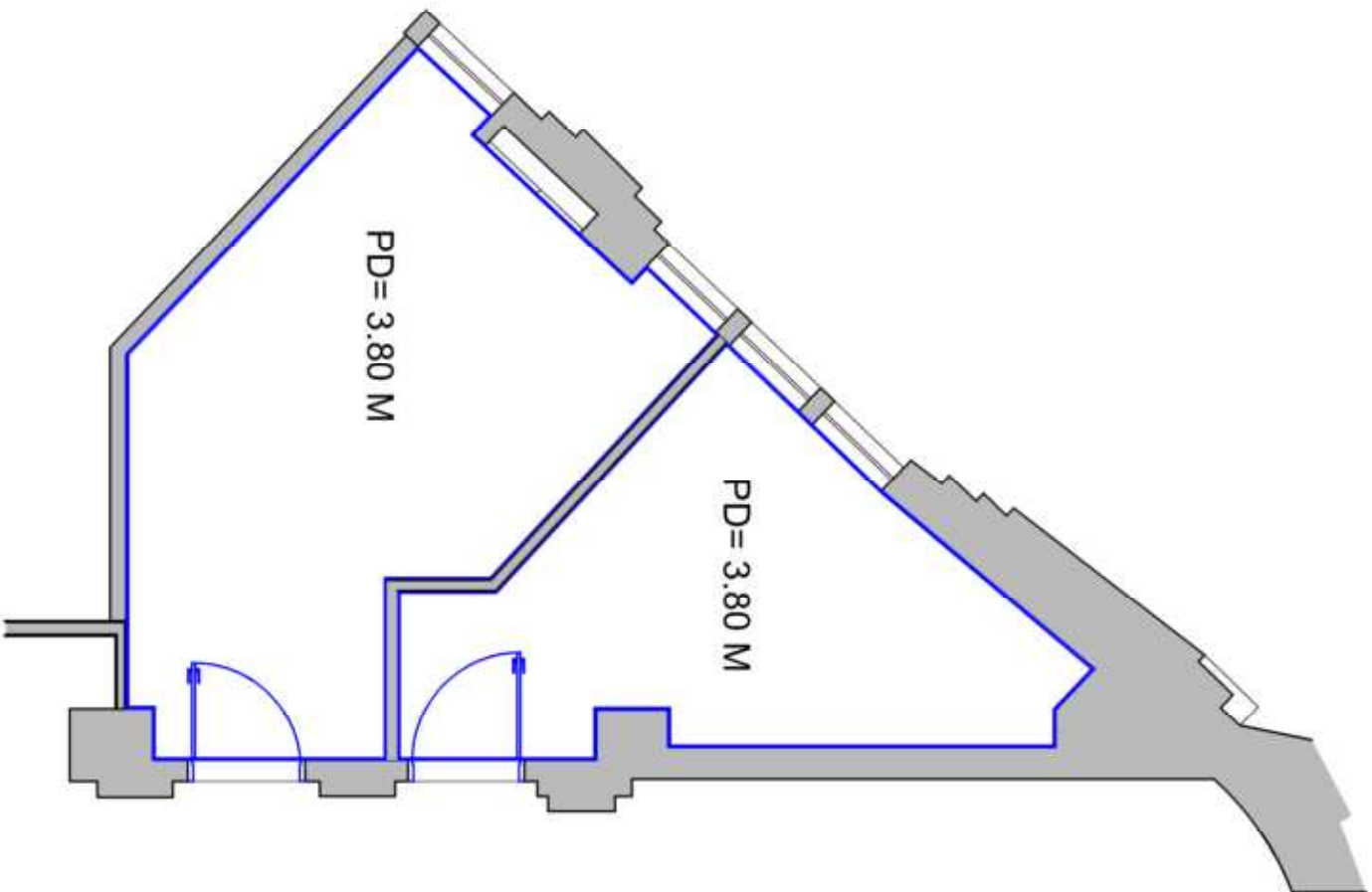

- PINTURA DE PAREDES INTERNAS COM TINTA ACRÍLICA FOSCA CODIFICADA COR AREIA = 147,55 M²
- PINTURA DE PORTAS DE MADEIRA COM TINTA ESMALTE ACETINADO BRANCO = 28,38 M²

CADA

08				
07				
06				
05				
04				
03				
02				
01				
△	ALTERAÇÕES	Aprovação	Data	OBSERVAÇÕES
Nº	RESPONSÁVEL			
Este desenho é propriedade da Secretaria da Segurança Pública e não poderá ser reproduzido, no todo ou em partes, sem sua prévia autorização.				
<div><div><div><div>SECRETARIA DA SEGURANÇA PÚBLICA</div><div>Coordenadoria de Gestão Patrimonial - Serviço Técnico de Infraestrutura Patrimonial</div><div>Rua Libero Badaró, 39 - Tel. (11) 3291-8891 - CEP- 01009-000 - Centro- SP</div></div><div><div>Assunto:</div><div>ADEQUAÇÃO DE AREAS - EDIFÍCIO SEDE</div></div><div><div>Identificação da Unidade:</div><div>ADMINISTRAÇÃO SUPERIOR DA SSP</div></div><div><div>Autores do Projeto:</div><div>ARQª. RENATO LAZZARI / ARQª. FLAVIA DOTTI</div></div><div><div>Processo:</div><div>SEI 025.00006527/2025-07</div></div><div><div>Data do desenho:</div><div>SETEMBRO/2025</div></div><div><div>Escala:</div><div>SEM ESCALA</div></div><div><div>Desenhistas:</div><div>FLAVIA DOTTI</div></div><div><div>Folha:</div><div>40</div></div></div><div></div></div>				

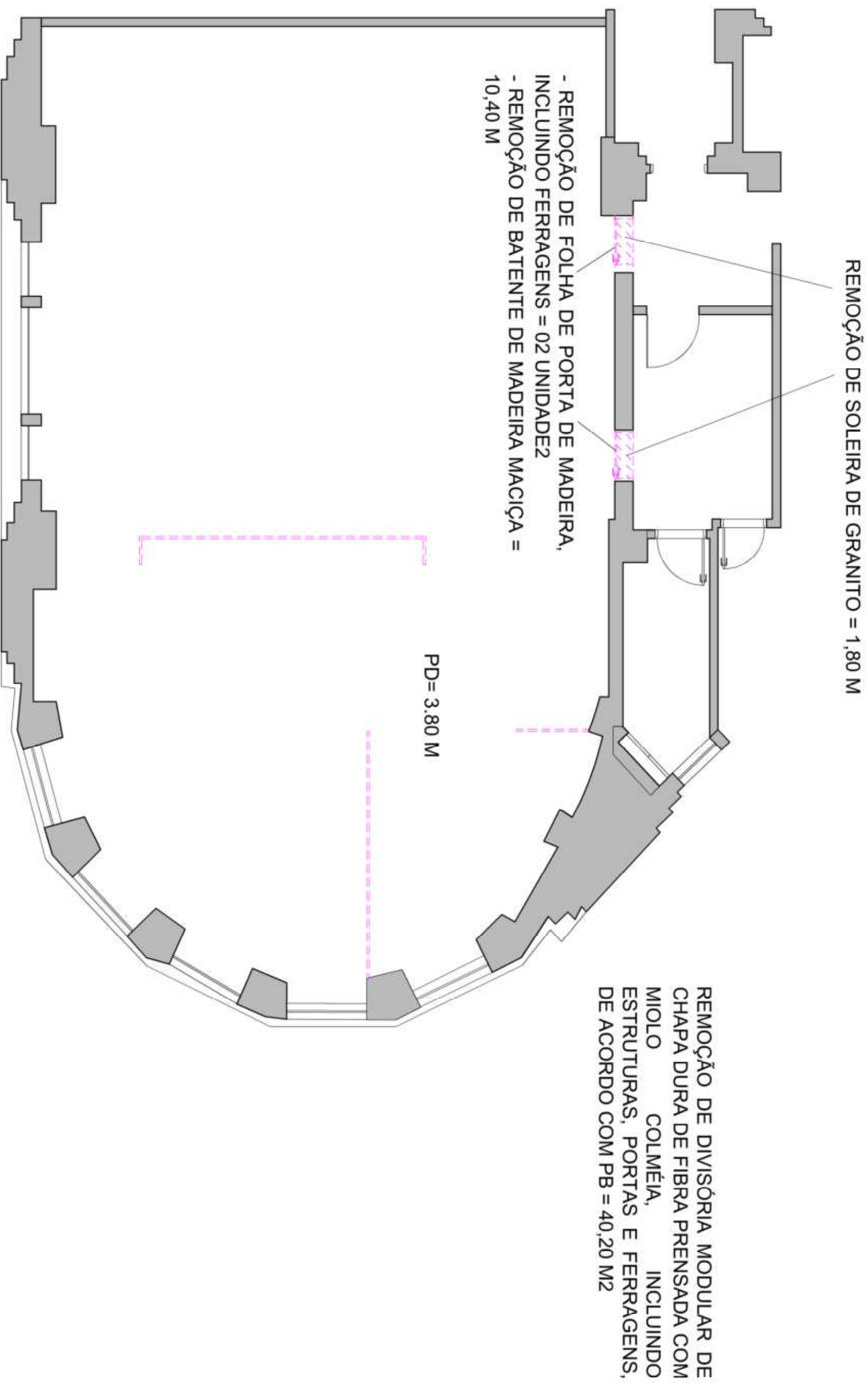

REMOÇÃO DE SOLEIRA DE GRANITO = 1,80 M

REMOÇÃO DE DIVISÓRIA MODULAR DE CHAPA DURA DE FIBRA PRENSADA COM MIOLO COLMÉIA, INCLUINDO ESTRUTURAS, PORTAS E FERRAGENS, DE ACORDO COM PB = 40,20 M2

- REMOÇÃO DE FOLHA DE PORTA DE MADEIRA, INCLUINDO FERRAGENS = 02 UNIDADE2
- REMOÇÃO DE BATENTE DE MADEIRA MACIÇA = 10,40 M

PD = 3.80 M

08			
07			
06			
05			
04			
03			
02			
01			
△ Nº	ALTERAÇÕES	Aprovação RESPONSÁVEL	Data
			OBSERVAÇÕES

Este desenho é propriedade da Secretaria da Segurança Pública e não poderá ser reproduzido no todo ou em partes, sem sua prévia autorização.

<p align="center">SECRETARIA DA SEGURANÇA PÚBLICA</p> <p align="center">Coordenadoria de Gestão Patrimonial - Serviço Técnico de Infraestrutura Patrimonial</p> <p align="center">Rua Libero Badaro, 39 - Tel. (11) 3291-6891 - CEP. 01009-000 - Centro- SP</p>	
Assunto:	Título:
ADEQUAÇÃO DE ÁREAS - EDIFÍCIO SEDE	4º ANDAR - DEMOLIÇÕES
Identificação da Unidade:	Local:
ADMINISTRAÇÃO SUPERIOR DA SSP	RUA LIBERO BADARÓ, 39 - CENTRO
Autores do Projeto:	Desenhistas:
ARQ ^{ta} . RENATO LAZZARI / ARQ ^{ta} . FLAVIA DOTTI	FLAVIA DOTTI
Processo:	Escala:
Data do desenho:	Folha:
SETEMBRO/2025	SEM ESCALA
	41



DRH

- PINTURA DE PAREDES ESCADA COM TINTA ACRILICA FOSCA CODIFICADA COR AMARELO OCRE = 99,26 M²
- PINTURA DE PAREDES INTERNAS COM TINTA ACRILICA FOSCA CODIFICADA COR AMARELO OCRE = 162,83 M²
- PINTURA DE PORTAS DE MADEIRA COM TINTA ESMALTE ACETINADO BRANCO = 25,80 M²
- PINTURA DE PORTAS DE METAL COM TINTA ESMALTE ACETINADO BRANCO = 14,73 M²

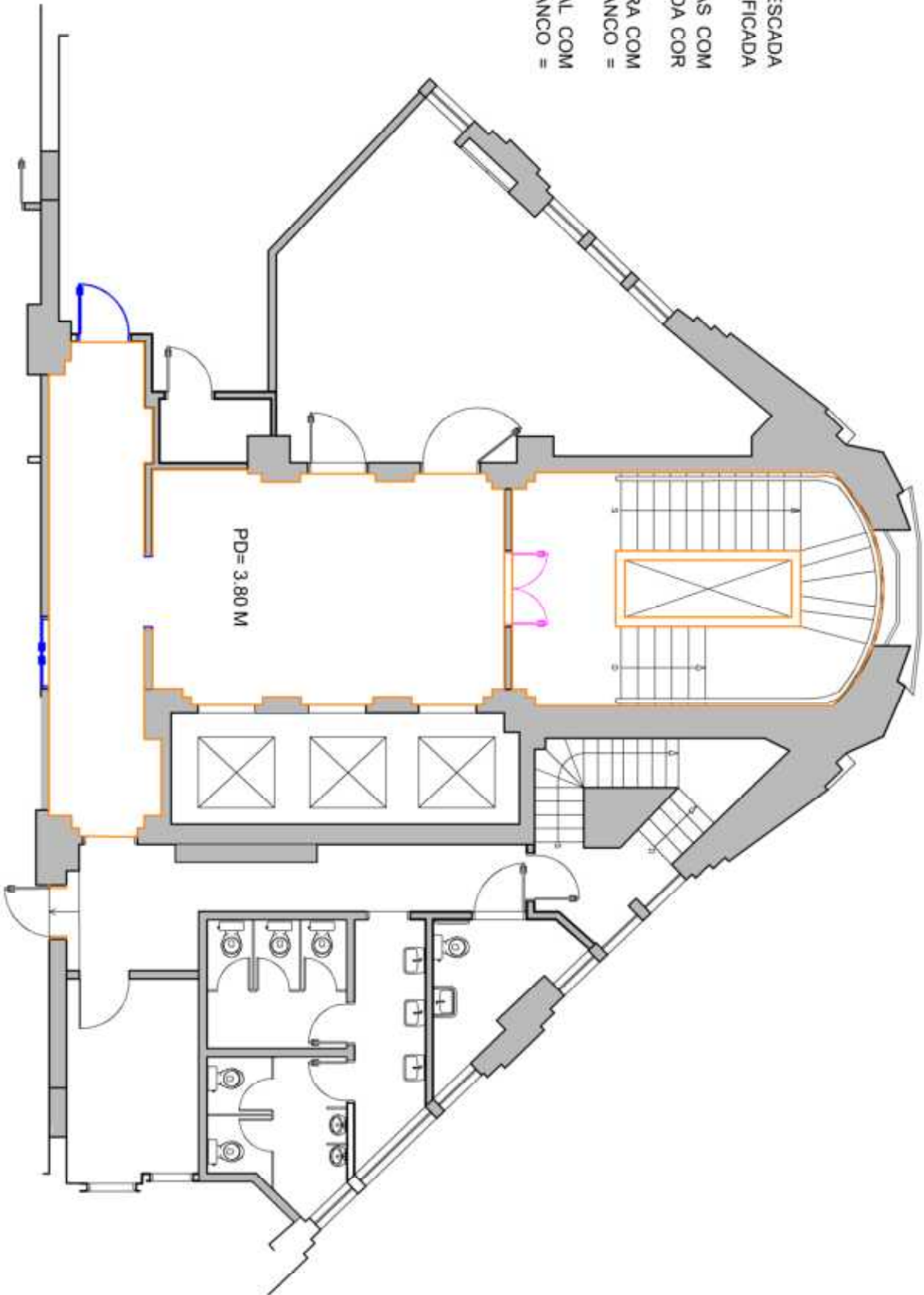

08			
07			
06			
05			
04			
03			
02			
01			
ALTERAÇÕES			

Aprovação		Data
RESPONSÁVEL		

OBSERVAÇÕES

Este desenho é propriedade da Secretaria da Segurança Pública e não poderá ser reproduzido, no todo ou em partes, sem sua prévia autorização.

SECRETARIA DA SEGURANÇA PÚBLICA			
Coordenadora de Gestão Patrimonial - Serviço Técnico de Infraestrutura Patrimonial Rua Líbero Badaro, 39 - Tel. (11) 3291-8891 - CEP: 01009-000 - Centro- SP			
Assunto:	ADEQUAÇÃO DE ÁREAS - EDIFÍCIO SEDE		
Identificação da Unidade:	ADMINISTRAÇÃO SUPERIOR DA SSP		
Autores do Projeto:	ARQ.Tº. RENATO LAZZARI / ARQ.Tº. FLÁVIA DOTTI		
Processo:	SEI 025.00006527/2025-07	Data do desenho:	SETEMBRO/2025
Título:	4º ANDAR - PINTURA HALL E ESCADA	Local:	RUA LIBERIO BADARÓ, 39 - CENTRO
Desenhistas:	FLÁVIA DOTTI	Folha:	44
Escala:	SEM ESCALA		



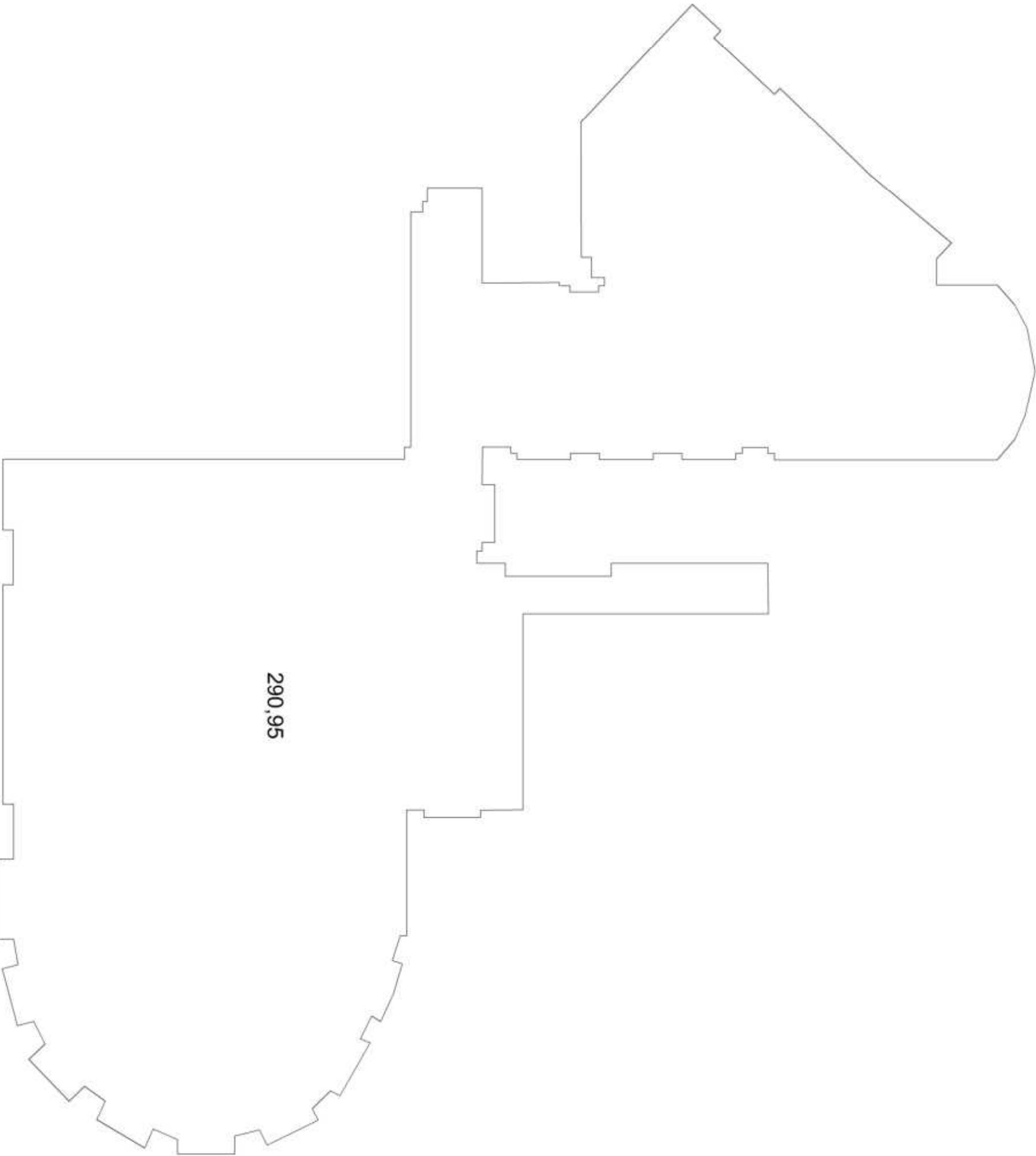

4º ANDAR

08						Este desenho é propriedade da Secretaria da Segurança Pública e não poderá ser reproduzido, no todo ou em partes, sem sua prévia autorização.
07						
06						
05						
04						
03						
02						
01						
ALTERAÇÕES		Aprovação RESPONSÁVEL		Data		OBSERVAÇÕES
<div><div><div>SECRETARIA DA SEGURANÇA PÚBLICA</div><div>Coordenadoria de Gestão Patrimonial - Serviço Técnico de Infraestrutura Patrimonial Rua Líbero Badaro, 39 - Tel. (11) 3291-8891 - CEP: 01009-000 - Centro- SP</div></div><div><div>Assunto:</div><div>ADEQUAÇÃO DE ÁREAS - EDIFÍCIO SEDE</div></div><div><div>Identificação da Unidade:</div><div>ADMINISTRAÇÃO SUPERIOR DA SSP</div></div><div><div>Autores do Projeto:</div><div>ARQ.Tº. RENATO LAZZARI / ARQ.Tº. FLÁVIA DOTTI</div></div><div><div>Processo:</div><div>SEI 025.00006527/2025-07</div></div><div><div>Título:</div><div>4º ANDAR - LIMPEZA</div></div><div><div>Local:</div><div>RUA LIBERIO BADARÓ, 39 - CENTRO</div></div><div><div>Desenhistas:</div><div>FLÁVIA DOTTI</div></div><div><div>Data do desenho:</div><div>SETEMBRO/2025</div></div><div><div>Escala:</div><div>SEM ESCALA</div></div><div><div>Folha:</div><div>45</div></div></div>						
<div><div></div><div>SECRETARIA DA SEGURANÇA PÚBLICA</div></div>						

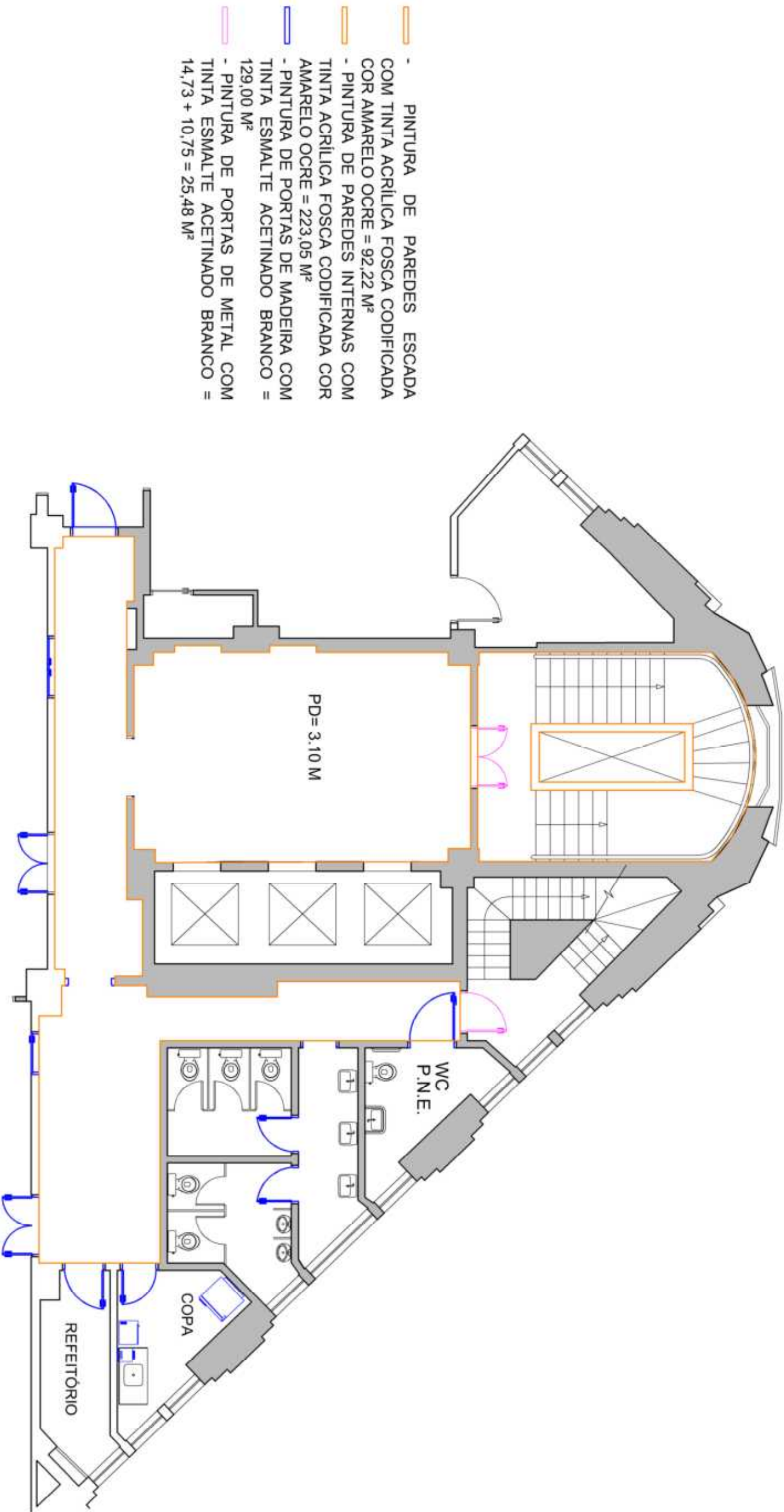

- PINTURA DE PAREDES ESCADA COM TINTA ACRÍLICA FOSCA CODIFICADA COR AMARELO OCRE = 92,22 M²
- PINTURA DE PAREDES INTERNAS COM TINTA ACRÍLICA FOSCA CODIFICADA COR AMARELO OCRE = 223,05 M²
- PINTURA DE PORTAS DE MADEIRA COM TINTA ESMALTE ACETINADO BRANCO = 129,00 M²
- PINTURA DE PORTAS DE METAL COM TINTA ESMALTE ACETINADO BRANCO = 14,73 + 10,75 = 25,48 M²

08			
07			
06			
05			
04			
03			
02			
01			
△	APROVAÇÃO		
▽	RESPONSÁVEL		
	OBSERVAÇÕES		

Este desenho é propriedade da Secretaria da Segurança Pública e não poderá ser reproduzido, no todo ou em partes, sem sua prévia autorização.

SECRETARIA DA SEGURANÇA PÚBLICA			
Coordenadoria de Gestão Patrimonial - Serviço Técnico de Infraestrutura Patrimonial			
Rua Libero Badaró, 39 - Tel. (11) 3291-8891 - CEP- 01009-000 - Centro- SP			
Assunto:	Título:		
ADEQUAÇÃO DE ÁREAS - EDIFÍCIO SEDE	5º ANDAR - PINTURA HALL E ESCADA		
Identificação da Unidade:	Local:		
ADMINISTRAÇÃO SUPERIOR DA SSP	RUA LIBERO BADARÓ, 39 - CENTRO		
Autores do Projeto:	Desenhistas:		
ARQº. RENATO LAZZARI / ARQº. FLÁVIA DOTTI	FLÁVIA DOTTI		
Processo:	Data do desenho:	Escala:	Folha:
SEI 025.00006527/2025-07	SETEMBRO/2025	SEM ESCALA	46

5º ANDAR



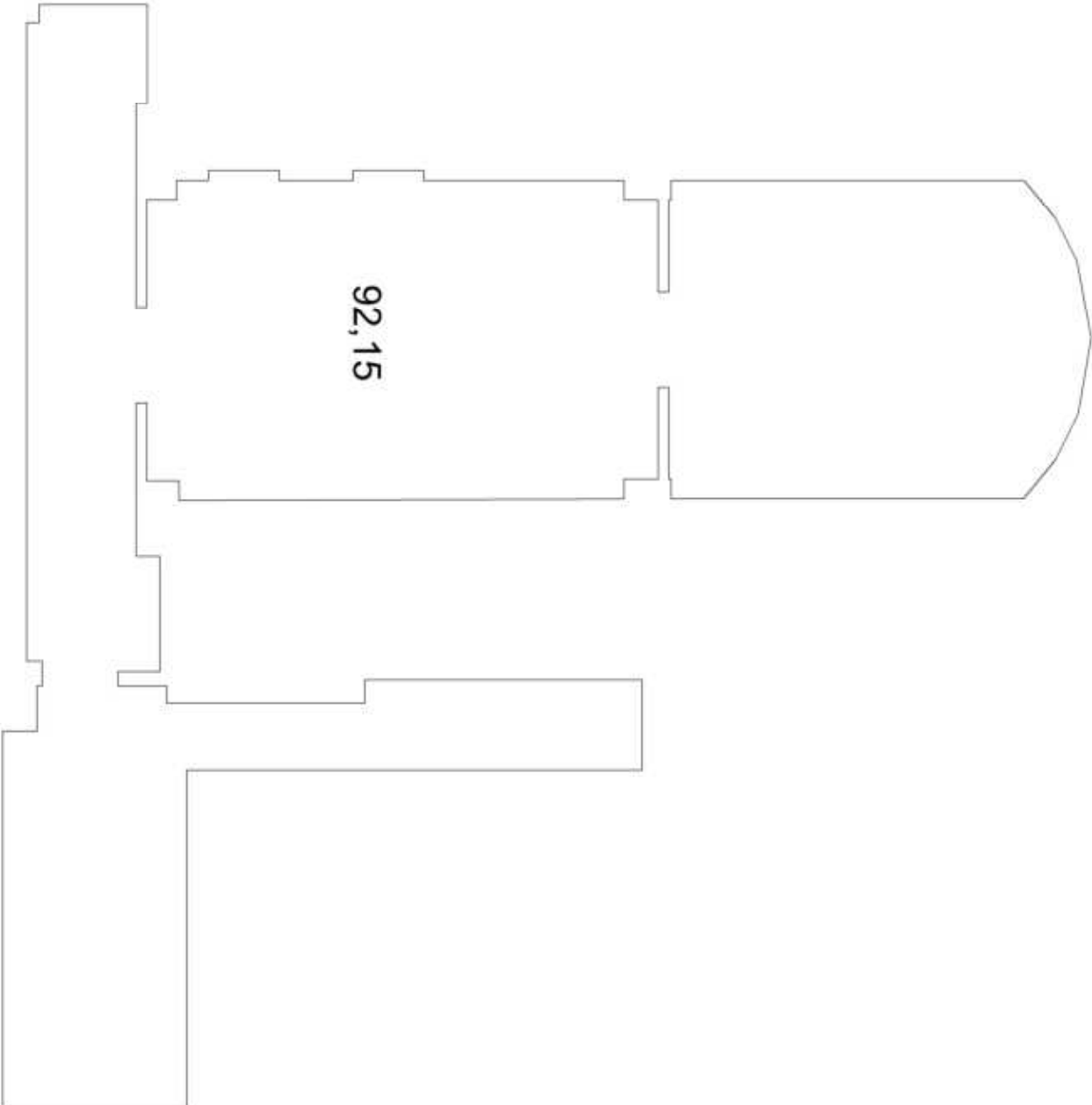

5º ANDAR

08				
07				
06				
05				
04				
03				
02				
01				
△	ALTERAÇÕES	Aprovação	Data	OBSERVAÇÕES
Nº	RESPONSÁVEL			
<p>Este desenho é propriedade da Secretaria da Segurança Pública e não poderá ser reproduzido, no todo ou em partes, sem sua prévia autorização.</p>				
<div><div><div><div><div>SECRETARIA DA SEGURANÇA PÚBLICA</div><div>Coordenadoria de Gestão Patrimonial - Serviço Técnico de Infraestrutura Patrimonial</div><div>Rua Libero Badaró, 39 - Tel. (11) 3291-8891 - CEP- 01009-000 - Centro- SP</div></div></div><div><div>Assunto:</div><div>ADEQUAÇÃO DE AREAS - EDIFÍCIO SEDE</div></div><div><div>Título:</div><div>5º ANDAR - LIMPEZA</div></div><div><div>Identificação da Unidade:</div><div>ADMINISTRAÇÃO SUPERIOR DA SSP</div></div><div><div>Local:</div><div>RUA LIBERO BADARÓ, 39 - CENTRO</div></div><div><div>Autores do Projeto:</div><div>ARQTº. RENATO LAZZARI / ARQTº. FLAVIA DOTTI</div></div><div><div>Desenhistas:</div><div>FLAVIA DOTTI</div></div><div><div>Processo:</div><div>SEI 025.00006527/2025-07</div></div><div><div>Data do desenho:</div><div>SETEMBRO/2025</div></div><div><div>Escala:</div><div>SEM ESCALA</div></div><div><div>Folha:</div><div>47</div></div></div></div>				
<div><div></div><div>SECRETARIA DA SEGURANÇA PÚBLICA</div></div>				

FORNECIMENTO E INSTALAÇÃO DE PAREDE EM GESSO ACARTONADO, RESISTÊNCIA AO FOGO 30 MINUTOS, 2 PLACAS TIPO STANDARD, COM ESTRUTURA INTERNA, ESPESSURA DE 10CM E PARA COMPLEMENTAR O LOCAL EXISTENTE, SEGUINDO A MESMA ESPESSURA DA PAREDE EXISTENTE = 173,40 M2

FORNECIMENTO E INSTALAÇÃO DE PORTA DE VIDRO TEMPERADO 8MM INCOLOR, FOLHA 90X210 CM, COMPLETA COM FERRAGENS, MOLA DE PISO E PUXADORES, DE ACORDO COM ESPECIFICADO NO PROJETO BÁSICO = 1,89 M2

FORNECIMENTO E INSTALAÇÃO DE PORTA DE MADEIRA SARRAFEADA, FOLHA 92X210 CM, COMPLETA COM BATENTES E GUARNIÇÕES EM MADEIRA MACIÇA, DOBRADIÇAS E FECHADURA TIPO EXTERNA, DE ACORDO COM ESPECIFICADO NO PROJETO BÁSICO = 5 UNIDADES

FORNECIMENTO E INSTALAÇÃO DE LUMINÁRIA DE EMERGÊNCIA TIPO BLOCO AUTÔNOMO DE LED. INCLUINDO INSTALAÇÃO ELÉTRICA = 4 UNIDADES

FORNECIMENTO E INSTALAÇÃO DE
INTERRUPTOR INCLUINDO INSTALAÇÃO
ELÉTRICA = 4 UNIDADES

FORNECIMENTO E INSTALAÇÃO DE
DETECTOR DE FUMAÇA, DE ACORDO COM
PB = 2 UNIDADES

- REMOÇÃO DE FOLHA DE PORTA DE MADEIRA, INCLUINDO FERRAGENS = 02 UNIDADES
- REMOÇÃO DE BATENTE DE MADEIRA MACIÇA = 10,40 M

REMOÇÃO DE ESQUADRIA DE VIDRO TEMPERADO 8MM COM PERFIL EM ALUMÍNIO = 3,00 M2

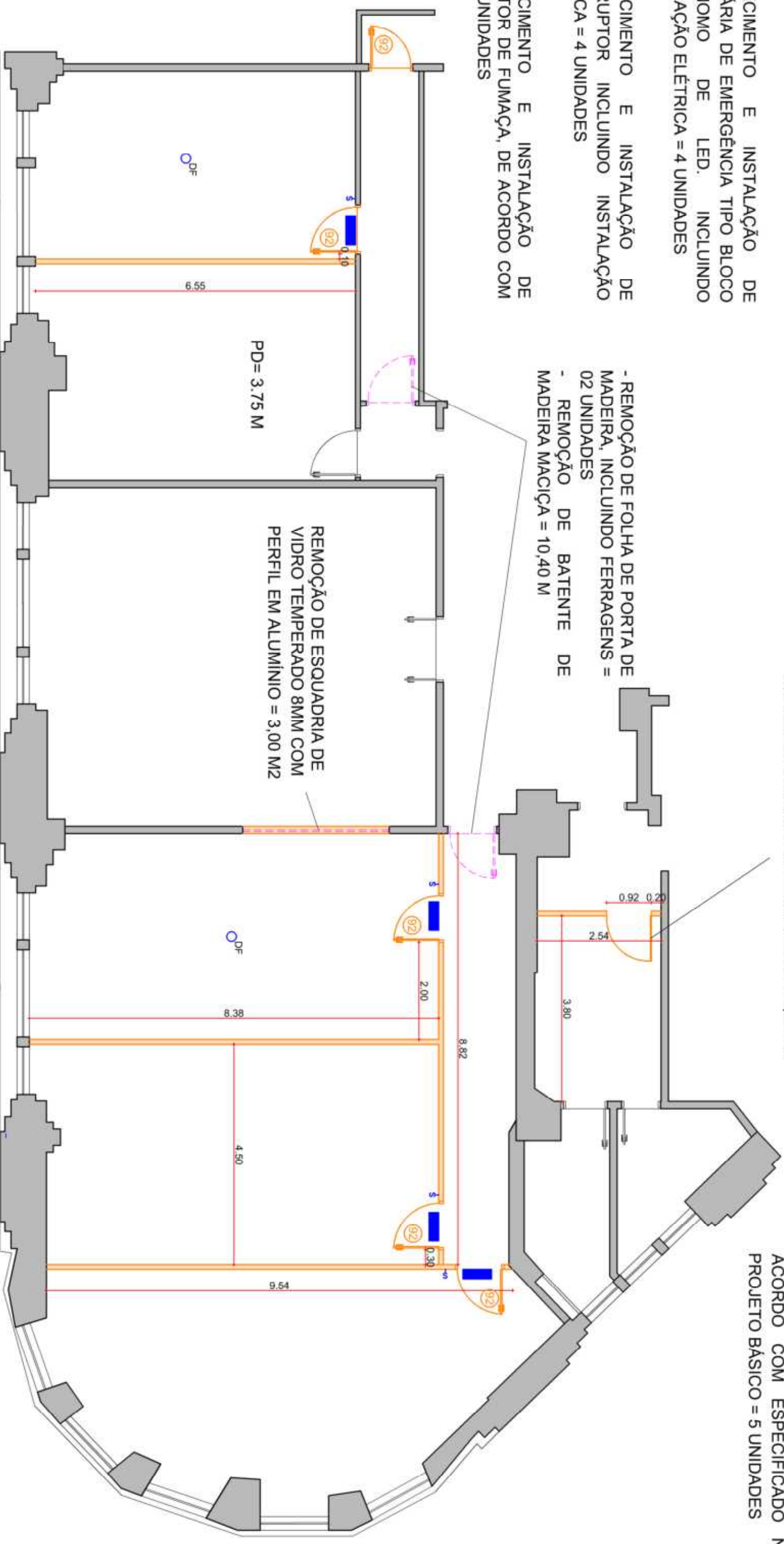

ASSESSORIAS

08			
07			
06			
05			
04			
03			
02			
01			
△ Nº	<div> <div>Aprovação</div> <div>Responsável</div> </div>		<div> <div>Data</div> </div>
	ALTERAÇÕES		OBSERVAÇÕES

Este desenho é propriedade da Secretaria da Segurança Pública e não poderá ser reproduzido, no todo ou em partes, sem sua prévia autorização.

<p align="center">SECRETARIA DA SEGURANÇA PÚBLICA</p> <p align="center">Coordenadoria de Gestão Patrimonial - Serviço Técnico de Infraestrutura Patrimonial</p> <p align="center">Rua Libero Badaro, 39 - Tel. (11) 3291-6891 - CEP- 01009-000 - Centro- SP</p>			
Assunto:	Título:		
ADEQUAÇÃO DE ÁREAS - EDIFÍCIO SEDE	6º ANDAR - DEMOLIÇÕES, CONSTRUÇÕES E INSTALAÇÕES		
Identificação da Unidade:	Local:		
ADMINISTRAÇÃO SUPERIOR DA SSP	RUA LIBERO BADARÓ, 39 - CENTRO		
Autores do Projeto:			
ARQª. RENATO LAZZARI / ARQª. FLAVIA DOTTI			
Processo:	Data do desenho:	Escala:	Desenhistas:
SEI 025.00006527/2025-07	SETEMBRO/2025	SEM ESCALA	FLAVIA DOTTI
			Folha:
			48



- PINTURA DE PAREDES INTERNAS COM TINTA ACRÍLICA FOSCA CODIFICADA COR AMARELO OCRE = 126,00 M²
- PINTURA DE PAREDES INTERNAS COM TINTA ACRÍLICA FOSCA CODIFICADA COR AREIA = 739,40 M²
- PINTURA DE PORTAS DE MADEIRA COM TINTA ESMALTE ACETINADO BRANCO = 167,70 M²
- PINTURA DE PORTAS DE METAL COM TINTA ESMALTE ACETINADO BRANCO = 10,75 M²

PD= 3,75 M

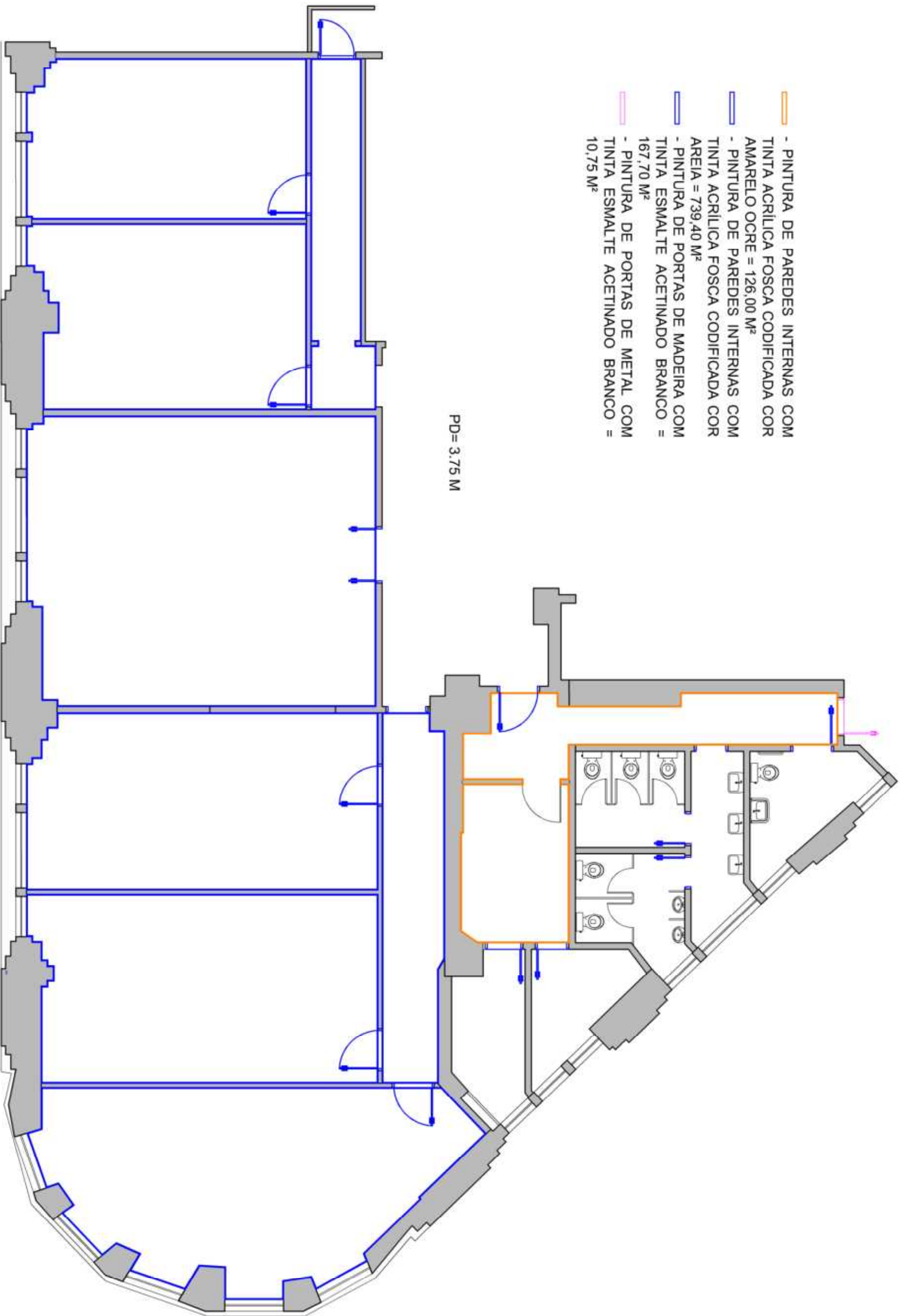

ASSESSORIAS

08			
07			
06			
05			
04			
03			
02			
01			
ALTERAÇÕES	Aprovação	Data	
Nº	RESPONSÁVEL		OBSERVAÇÕES

Este desenho é propriedade da Secretaria da Segurança Pública e não poderá ser reproduzido, no todo ou em partes, sem sua prévia autorização.

SECRETARIA DA SEGURANÇA PÚBLICA Coordenadoria de Gestão Patrimonial - Serviço Técnico de Infraestrutura Patrimonial Rua Líbero Badaro, 39 - Tel. (11) 3291-6891 - CEP: 01099-000 - Centro- SP			
Assunto:	ADEQUAÇÃO DE ÁREAS - EDIFÍCIO SEDE	Título:	6º ANDAR - PINTURAS
Identificação da Unidade:	ADMINISTRAÇÃO SUPERIOR DA SSP	Local:	RUA LIBERO BADARÓ, 39 - CENTRO
Autores do Projeto:	AROT*, RENATO LAZARI / AROT*, FLÁVIA DOTTI	Desenhistas:	FLÁVIA DOTTI
Processo:	SEI 025.00006527/2025-07	Data do desenho:	SETEMBRO/2025
Escala:	SEM ESCALA	Folhas:	49



- PINTURA DE PAREDES ESCADA COM TINTA ACRILICA FOSCA CODIFICADA COR AMARELO OCRE =94,22 M²
- PINTURA DE PAREDES INTERNAS COM TINTA ACRILICA FOSCA CODIFICADA COR AMARELO OCRE = 181,88 M²
- PINTURA DE PORTAS DE MADEIRA COM TINTA ESMALTE ACETINADO BRANCO = 25,80 M²
- PINTURA DE PORTAS DE METAL COM TINTA ESMALTE ACETINADO BRANCO = 14,73 M²

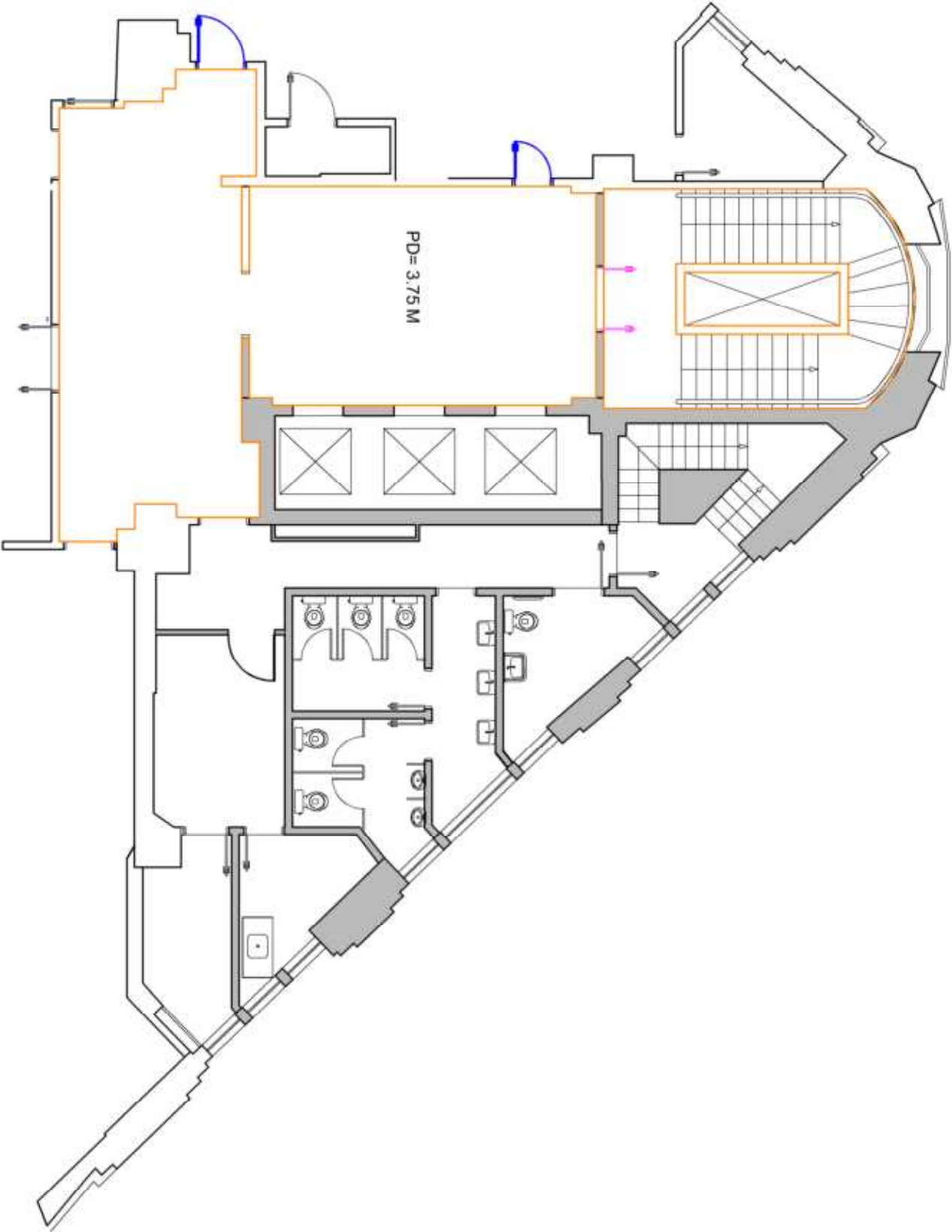

6º ANDAR

08			
07			
06			
05			
04			
03			
02			
01			
ALTERAÇÕES			

OBSERVAÇÕES			
Este desenho é propriedade da Secretaria da Segurança Pública e não poderá ser reproduzido, no todo ou em partes, sem sua prévia autorização.			

SECRETARIA DA SEGURANÇA PÚBLICA			
Coordenadora de Gestão Patrimonial - Serviço Técnico de Infraestrutura Patrimonial Rua Libero Badaro, 39 - Tel. (11) 3291-8891 - CEP: 01009-000 - Centro- SP			
Assunto:	ADEQUAÇÃO DE ÁREAS - EDIFÍCIO SEDE		
Identificação da Unidade:	ADMINISTRAÇÃO SUPERIOR DA SSP		
Autores do Projeto:	ARQTH, RENATO LAZZARI / ARQTH, FLAVIA DOTTI		
Processo:	SEI 025.00006527/2025-07	Data do desenho:	SETEMBRO/2025
Título:	6º ANDAR - PINTURA HALL E ESCADA	Local:	RUA LIBERO BADARO, 39 - CENTRO
Desenhistas:	FLAVIA DOTTI		
Folha:	50		



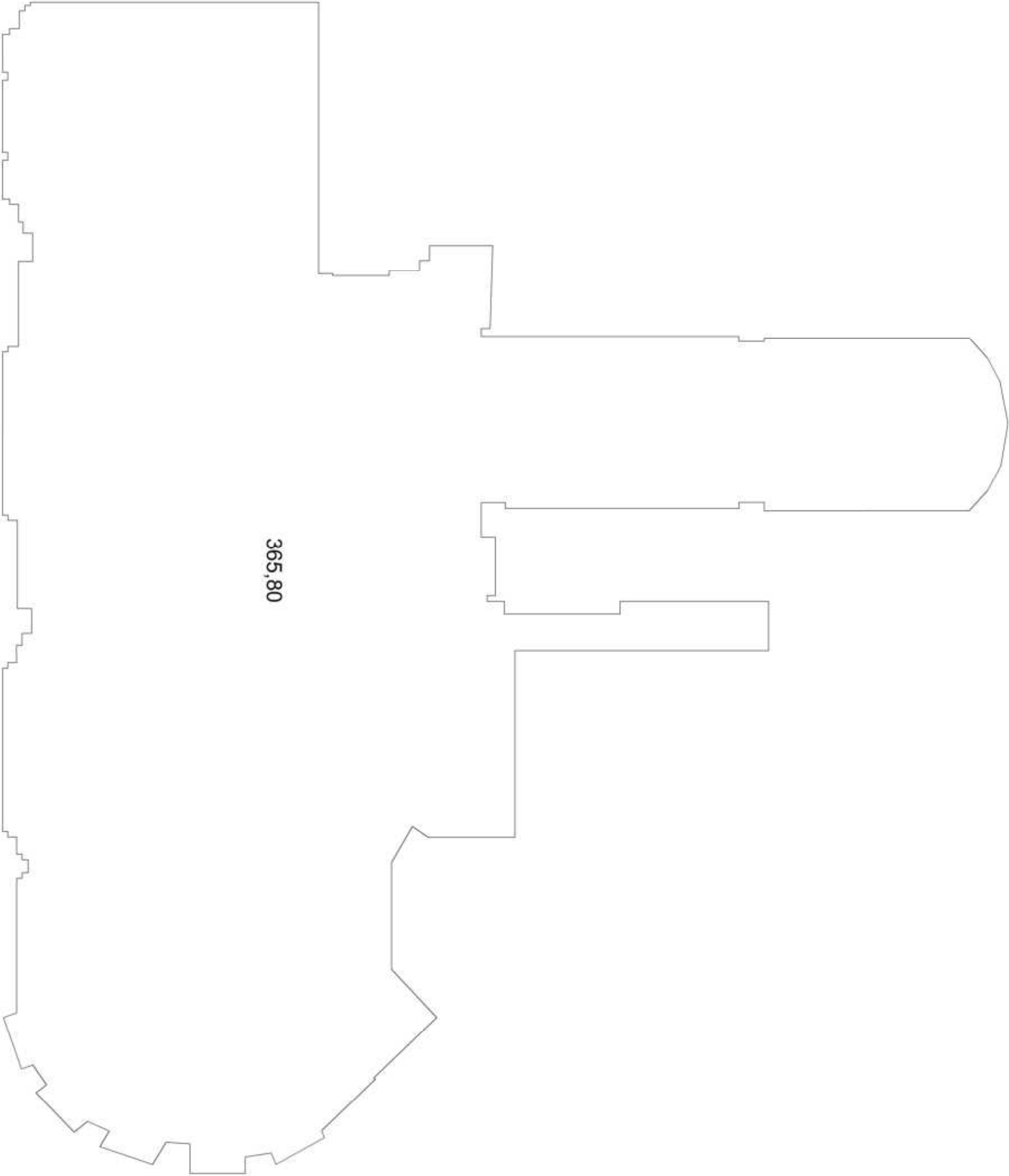

6º ANDAR

08			
07			
06			
05			
04			
03			
02			
01			
ALTERAÇÕES			

Nº	Aprovação	Data
	RESPONSÁVEL	

OBSERVAÇÕES	
-------------	--

Este desenho é propriedade da Secretaria da Segurança Pública e não poderá ser reproduzido, no todo ou em partes, sem sua prévia autorização.

SECRETARIA DA SEGURANÇA PÚBLICA Coordenadoria de Gestão Patrimonial - Serviço Técnico de Infraestrutura Patrimonial Rua Libero Badaro, 39 - Tel. (11) 3291-8891 - CEP: 01009-000 - Centro- SP			
Assunto:	ADEQUAÇÃO DE ÁREAS - EDIFÍCIO SEDE		
Identificação da Unidade:	ADMINISTRAÇÃO SUPERIOR DA SSP		
Autores do Projeto:	ARQ.Tº. RENATO LAZZARI / ARQ.Tº. FLÁVIA DOTTI		
Processo:	SEI 025.00006527/2025-07	Data do desenho:	SETEMBRO/2025
Título:	6º ANDAR - LIMPEZA	Escala:	SEM ESCALA
Local:	RUA LIBERO BADARÓ, 39 - CENTRO	Desenhistas:	FLÁVIA DOTTI
Folha:	51		



- PINTURA DE PAREDES INTERNAS COM TINTA ACRILICA FOSCA CODIFICADA COR AMARELO OCRE = 264.00 M²
- PINTURA DE PAREDES INTERNAS COM TINTA ACRILICA FOSCA CODIFICADA COR AREA = 82.18 M²
- PINTURA DE PORTAS DE MADEIRA COM TINTA ESMALTE ACETINADO BRANCO = 154.80 M²
- PINTURA DE PORTAS DE METAL COM TINTA ESMALTE ACETINADO BRANCO = 21.50 M²

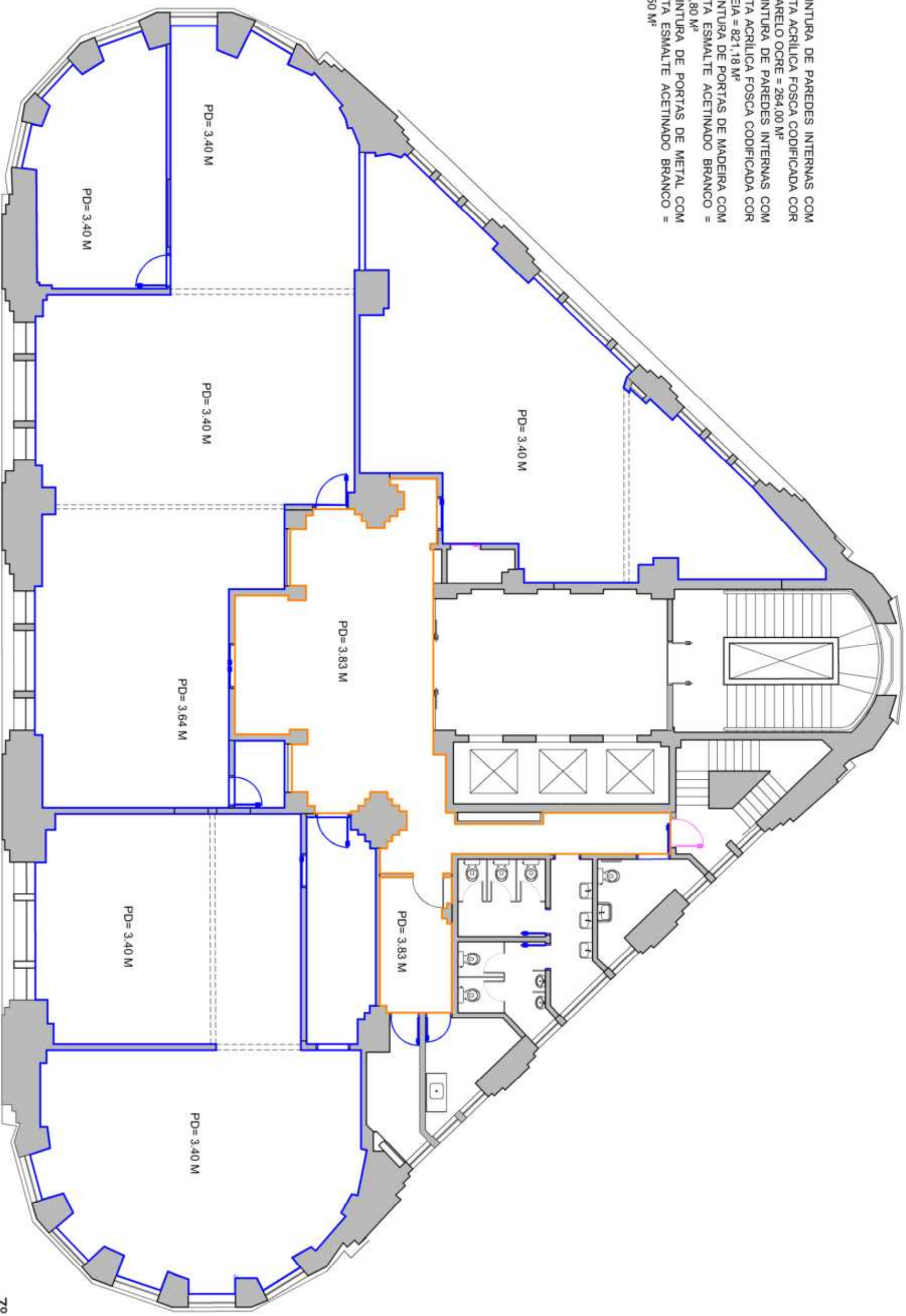

7º ANDAR

Nº	ALTERAÇÕES	Aprovação		OBSERVAÇÕES
		RESPONSÁVEL	Data	
08				
07				
06				
05				
04				
03				
02				
01				

Este desenho é propriedade da Secretaria da Segurança Pública e não poderá ser reproduzido, no todo ou em partes, sem sua prévia autorização.

<p align="center">SECRETARIA DA SEGURANÇA PÚBLICA</p> <p align="center">Coordenadoria de Gestão Patrimonial - Serviço Técnico de Infraestrutura Patrimonial Rua Liberto Badano, 39 - Tel. (11) 3251-6891 - CEP: 01019-000 - Centro - SP</p>	
Assunto:	Título:
ADEQUAÇÃO DE ÁREAS - EDIFÍCIO SEDE	7º ANDAR - PINTURA
Identificação da Unidade:	Local:
ADMINISTRAÇÃO SUPERIOR DA SSP	RUA LIBERTO BADANO, 39 - CENTRO
Autores do Projeto:	Desenhistas:
ARQ ^{TE} RENATO LAZZARI / ARQ ^{TE} FLÁVIA DOTTI	FLÁVIA DOTTI
Processo:	Folhas:
Data do desenho:	Escala:
SETEMBRO/2025	SEM ESCALA
SEI 025.00006527/2025-07	55



- PINTURA DE PAREDES ESCADA COM TINTA ACRÍLICA FOSCA CODIFICADA COR AMARELO OCRE = 94,30 M²
- PINTURA DE PAREDES INTERNAS COM TINTA ACRÍLICA FOSCA CODIFICADA COR AMARELO OCRE = 87,86 M²
- PINTURA DE PORTAS DE METAL COM TINTA ESMALTE ACETINADO BRANCO = 14,73 M²

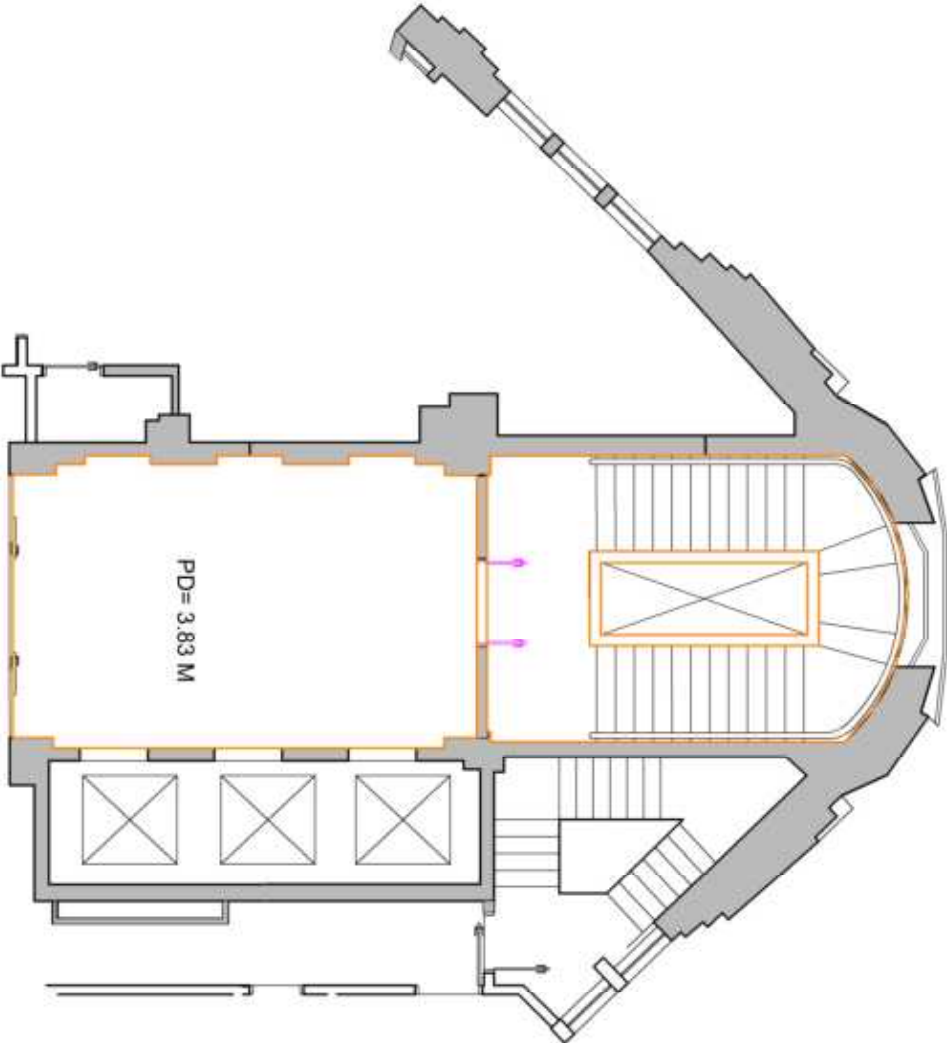

08				
07				
06				
05				
04				
03				
02				
01				
ALTERAÇÕES				

APPROVATION	DATE
RESPONSABLE	

OBSERVAÇÕES

Este desenho é propriedade da Secretaria da Segurança Pública e não poderá ser reproduzido, no todo ou em partes, sem sua prévia autorização.

SECRETARIA DA SEGURANÇA PÚBLICA			
Coordenadora de Gestão Patrimonial - Serviço Técnico de Infraestrutura Patrimonial Rua Libero Badaro, 39 - Tel. (11) 3291-8891 - CEP: 01009-000 - Centro- SP			
Assunto:	ADEQUAÇÃO DE ÁREAS - EDIFÍCIO SEDE		
Identificação da Unidade:	ADMINISTRAÇÃO SUPERIOR DA SSP		
Autores do Projeto:	ARQTH, RENATO LAZZARI / ARQTH, FLAVIA DOTTI		
Processo:	SEI 025.00006527/2025-07	Data do desenho:	SETEMBRO/2025
Título:	7º ANDAR - PINTURA HALL E ESCADA	Local:	RUA LIBERIO BADARÓ, 39 - CENTRO
Desenhistas:	FLAVIA DOTTI	Folha:	56



7º ANDAR

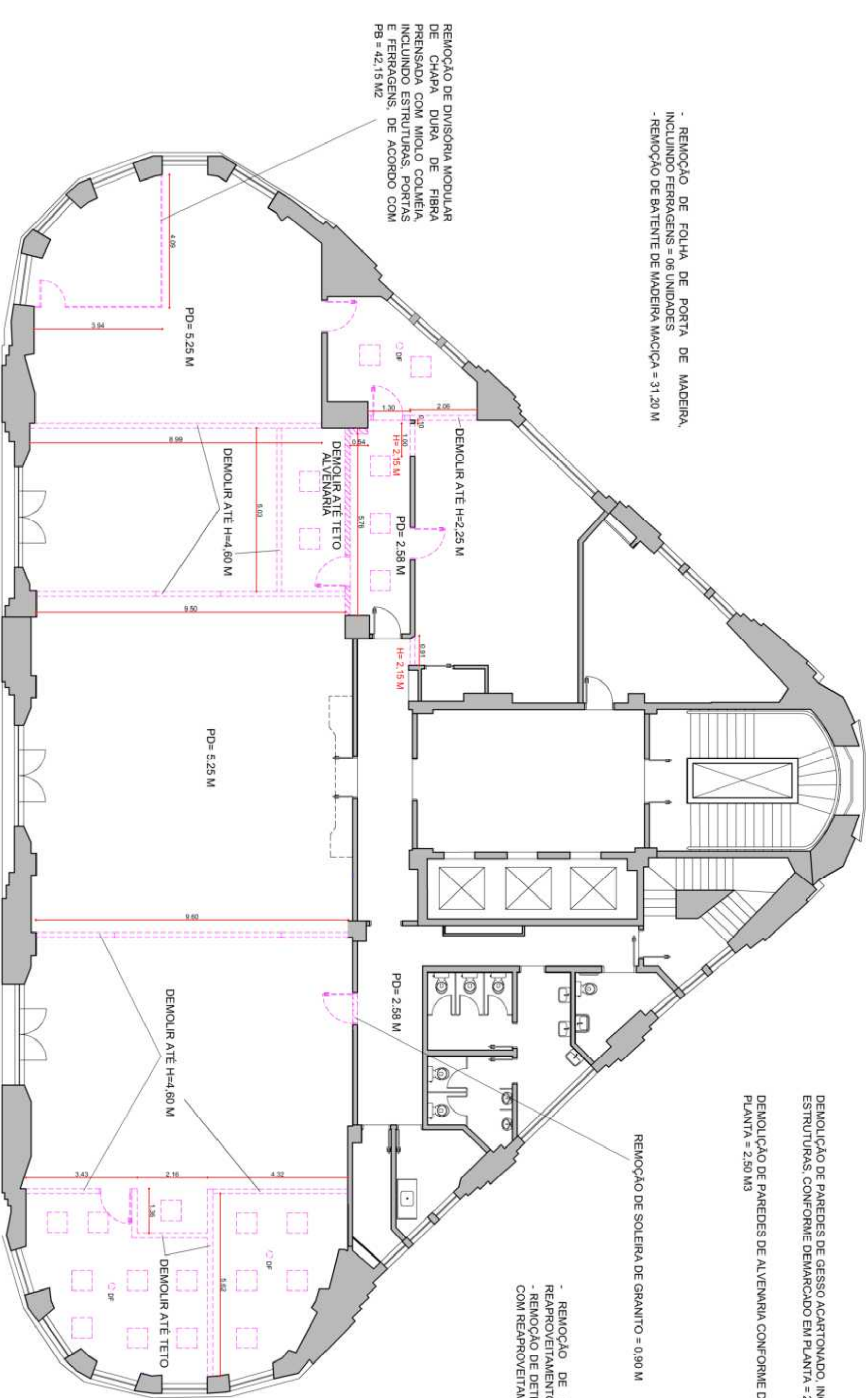

8º ANDAR

08			
07			
06			
05			
04			
03			
02			
01			
	ALTERAÇÕES	Nº	

Este desenho é propriedade da Secretaria da Segurança Pública e não poderá ser reproduzido, no todo ou em partes, sem sua prévia autorização.

SECRETARIA DA SEGURANÇA PÚBLICA
Coordenadoria de Gestão Patrimonial - Serviço Técnico de Infraestrutura Patrimonial
Rua Líbero Badaro, 39 - Tel. (11) 3291-8991 - CEP: 01009-000 - Centro- SP

Assunto:
ADEQUAÇÃO DE ÁREAS - EDIFÍCIO SEDE

Identificação da Unidade:
ADMINISTRAÇÃO SUPERIOR DA SSP

Autores do Projeto:
ARQ.Tº RENATO LAZZARI / ARQ.Tº FLÁVIA DOTTI

Processo:
SEI 025.00006527/2025-07

Título:
8º ANDAR - DEMOLIÇÕES

Local:
RUA LIBERIO BADARO, 39 - CENTRO

Desenhistas:
FLÁVIA DOTTI

Folha:
58

Data do desenho:
SETEMBRO/2025

Escala:
SEM ESCALA

Folha:
58

SECRETARIA DA SEGURANÇA PÚBLICA

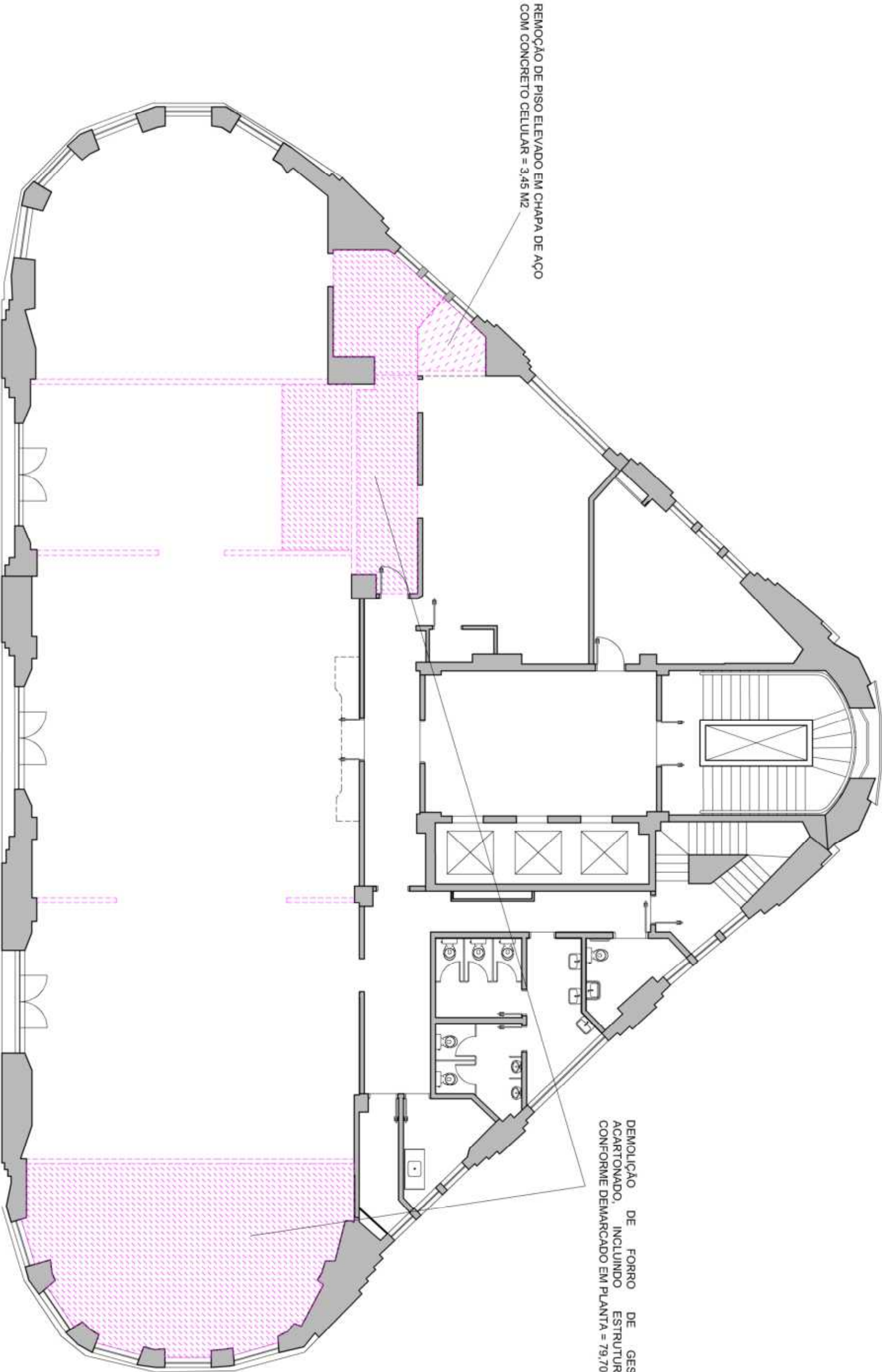

8º ANDAR

08			
07			
06			
05			
04			
03			
02			
01			
	ALTERAÇÕES	Aprovação	Data
		RESPONSÁVEL	

Este desenho é propriedade da Secretaria da Segurança Pública e não poderá ser reproduzido, no todo ou em partes, sem sua prévia autorização.

SECRETARIA DA SEGURANÇA PÚBLICA			
Coordenadoria de Gestão Patrimonial - Serviço Técnico de Infraestrutura Patrimonial Rua Libero Badaro, 39 - Tel. (11) 3291-8991 - CEP: 01009-000 - Centro- SP			
Assunto:	Título:		
ADEQUAÇÃO DE ÁREAS - EDIFÍCIO SEDE	8º ANDAR - DEMOLIÇÕES		
Identificação da Unidade:	Local:		
ADMINISTRAÇÃO SUPERIOR DA SSP	RUA LIBERIO BADARÓ, 39 - CENTRO		
Autores do Projeto:	Desenhistas:		
ARQ.Tº. RENATO LAZZARI / ARQ.Tº. FLÁVIA DOTTI	FLÁVIA DOTTI		
Processo:	Data do desenho:	Escala:	Folha:
SEI 025.00006527/2025-07	SETEMBRO/2025	SEM ESCALA	59

EXECUÇÃO DE PONTOS HIDRÁULICOS PARA INSTALAÇÃO DE REGISTRO, LAVATÓRIO, TORNEIRA E BACIA SANITÁRIA, DE ACORDO COM ESPECIFICADO NO PROJETO BÁSICO.

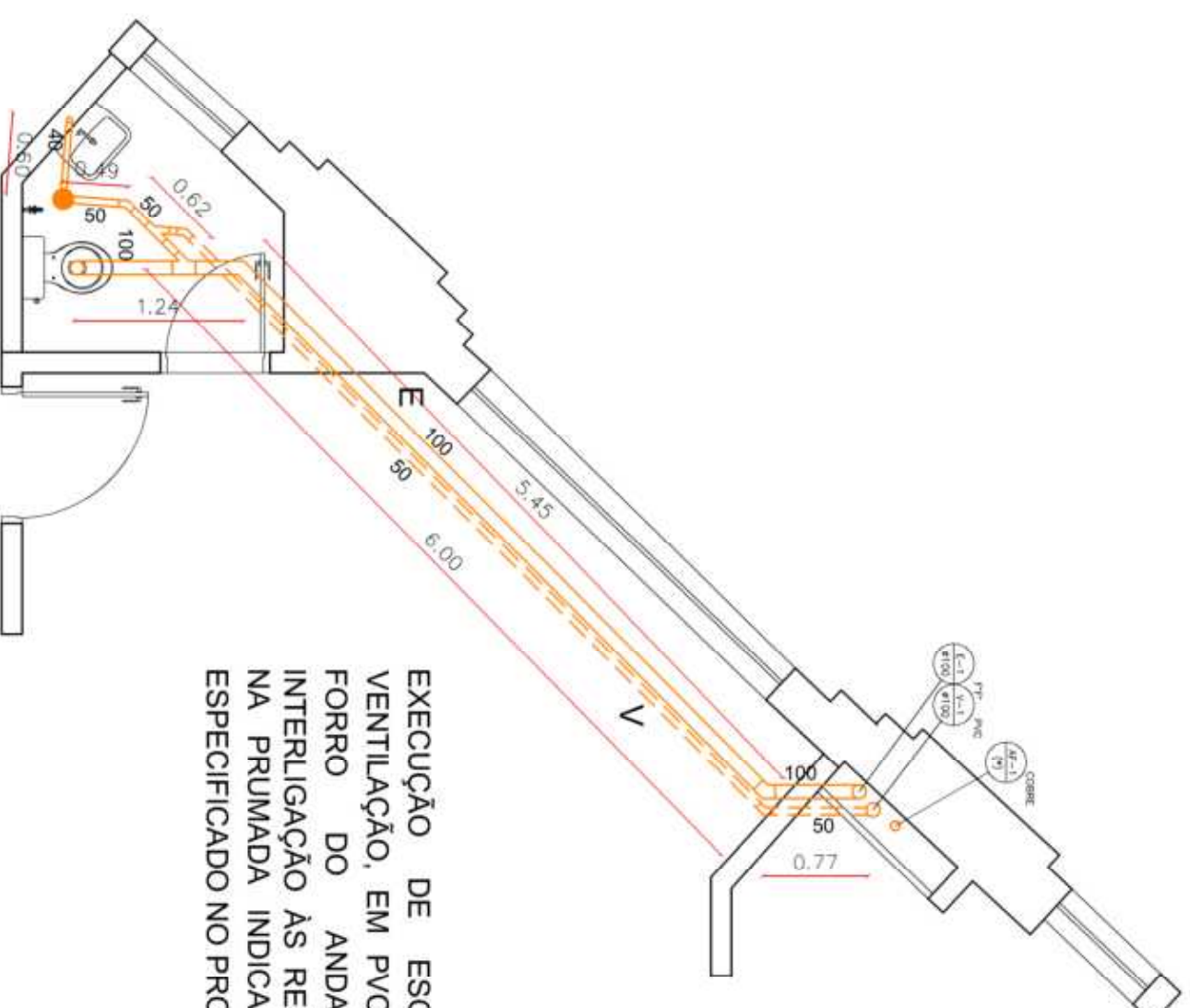
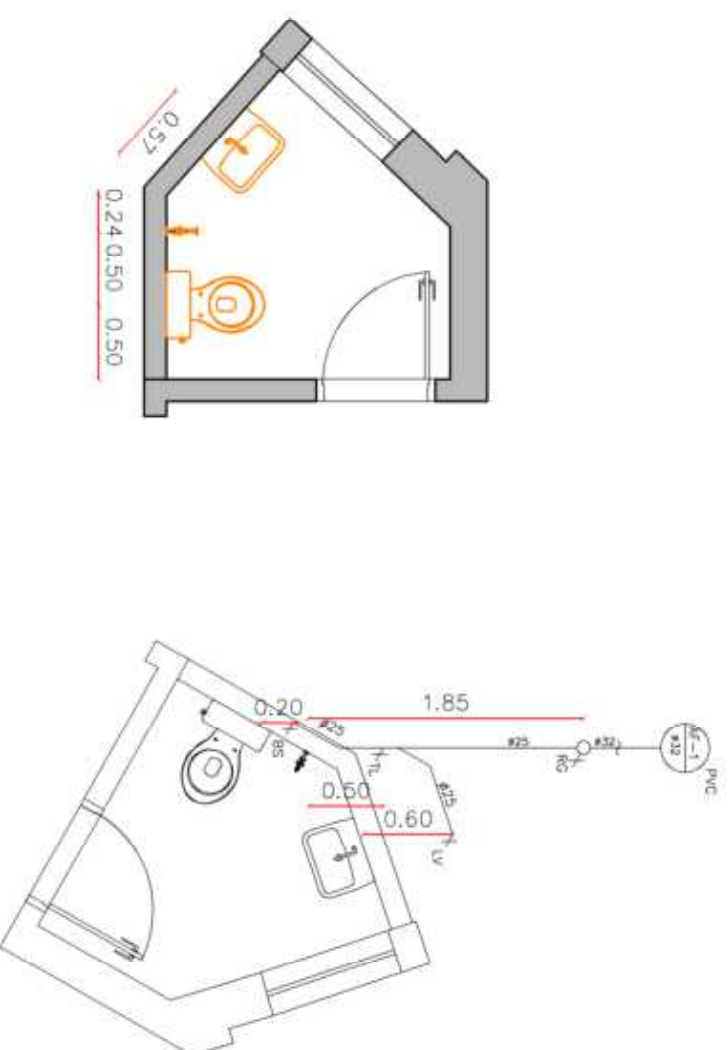

EXECUÇÃO DE ESGOTO SANITÁRIO COM VENTILAÇÃO, EM PVC BRANCO RÍGIDO, PELO FORRO DO ANDAR DE BAIXO, ATÉ INTERLIGAÇÃO ÀS RESPECTIVAS TUBULAÇÕES NA PRUMADA INDICADA, DE ACORDO COM ESPECIFICADO NO PROJETO BÁSICO.

08			
07			
06			
05			
04			
03			
02			
01			
△ Nº	ALTERAÇÕES	Aprovação RESPONSÁVEL	Data
			OBSERVAÇÕES

Este desenho é propriedade da Secretaria da Segurança Pública e não poderá ser reproduzido, no todo ou em partes, sem sua prévia autorização.

<p align="center">SECRETARIA DA SEGURANÇA PÚBLICA</p> <p align="center">Coordenadoria de Gestão Patrimonial - Serviço Técnico de Infraestrutura Patrimonial</p> <p align="center">Rua Libero Badaró, 39 - Tel. (11) 3291-6899 - CEP: 01009-000 - Centro- SP</p>			
Assunto:	Título:		
ADEQUAÇÃO DE ÁREAS - EDIFÍCIO SEDE	8º ANDAR - INSTALAÇÕES HIDRÁULICAS		
Identificação da Unidade:	Local:		
ADMINISTRAÇÃO SUPERIOR DA SSP	RUA LIBERO BADARÓ, 39 - CENTRO		
Autores do Projeto:	Desenhistas:		
ARQTS. RENATO LAZZARI / ARQTS. FLÁVIA DOTTI	FLÁVIA DOTTI		
Processo:	Data do desenho:	Escala:	Folha:
SEI 025.00006527/2025-07	SETEMBRO/2025	SEM ESCALA	61



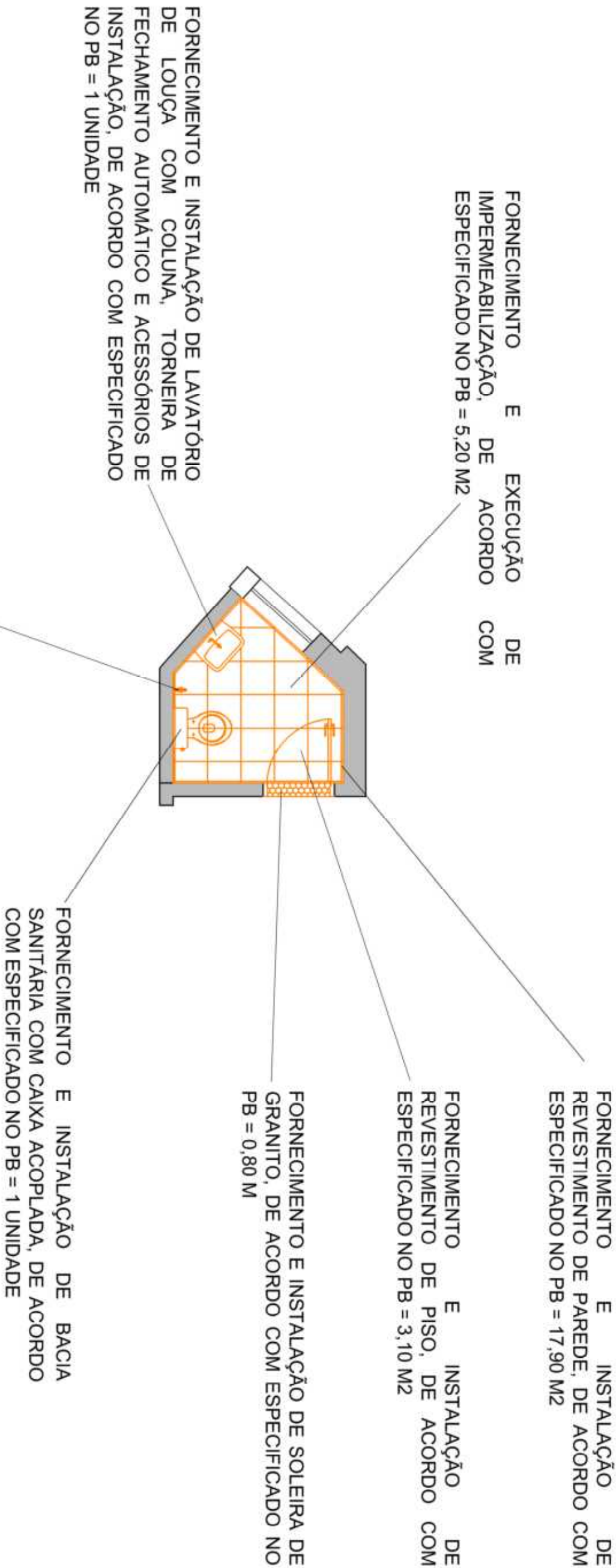

8º ANDAR - DETALHE BANHEIRO

08				
07				
06				
05				
04				
03				
02				
01				
△				
Nº	ALTERAÇÕES	Aprovação	Data	OBSERVAÇÕES
		RESPONSÁVEL		

Este desenho é propriedade da Secretaria da Segurança Pública e não poderá ser reproduzido, no todo ou em partes, sem sua prévia autorização.

SECRETARIA DA SEGURANÇA PÚBLICA Coordenadoria de Gestão Patrimonial - Serviço Técnico de Infraestrutura Patrimonial Rua Libero Badaró, 39 - Tel. (11) 3291-8891 - CEP- 01009-000 - Centro- SP			
Assunto:	Título:		
ADEQUAÇÃO DE ÁREAS - EDIFÍCIO SEDE	8º ANDAR - INSTALAÇÕES HIDRÁULICAS		
Identificação da Unidade:	Local:		
ADMINISTRAÇÃO SUPERIOR DA SSP	RUA LIBERO BADARÓ, 39 - CENTRO		
Autores do Projeto:		Desenhistas:	
ARQTº. RENATO LAZZARI / ARQTº. FLÁVIA DOTTI		FLÁVIA DOTTI	
Processo:	Data do desenho:	Escala:	Folha:
SEI 025.00006527/2025-07	SETEMBRO/2025	SEM ESCALA	62

- REINSTALAÇÃO DE LUMINÁRIAS EXISTENTES COM REVISÃO GERAL E RECOMPOSIÇÃO DE PEÇAS = 21 UNIDADES
- REINSTALAÇÃO DE DETECTOR DE FUMAÇA EXISTENTE COM REVISÃO GERAL E RECOMPOSIÇÃO DE PEÇAS = 02 UNIDADES

FORNECIMENTO E INSTALAÇÃO DE FORRO MODULADO 625X625 MM, EM PLACAS DE GESSO ACARTONADO COM PELÍCULA DE PVC, ESTRUTURADAS EM PERFIS DE ALUMÍNIO BRANCO, FIXADAS ATRAVÉS DE TIRANTES DE AÇO NAS LAJES, CONFORME DEMARCADO EM PLANTA E DE ACORDO COM PB. = 82,71 M2

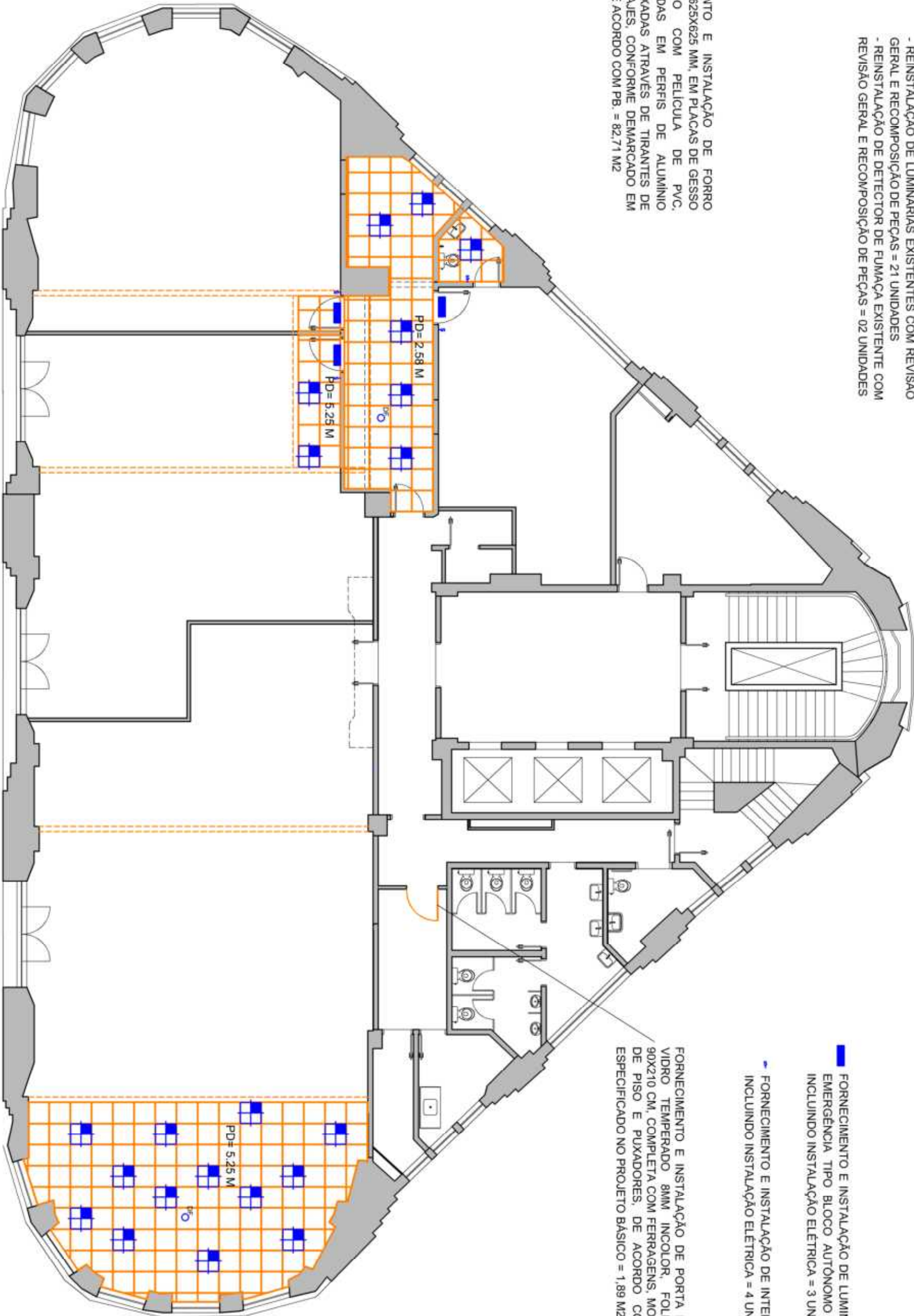

8º ANDAR

08			
07			
06			
05			
04			
03			
02			
01			
ALTERAÇÕES			
Nº	Aprovação	Data	
	RESPONSÁVEL		

OBSERVAÇÕES

Este desenho é propriedade da Secretaria da Segurança Pública e não poderá ser reproduzido, no todo ou em partes, sem sua prévia autorização.

SECRETARIA DA SEGURANÇA PÚBLICA Coordenadoria de Gestão Patrimonial - Serviço Técnico de Infraestrutura Patrimonial Rua Libero Badaro, 39 - Tel. (11) 3291-6891 - CEP. 01009-000 - Centro- SP			
Assunto:	ADEQUAÇÃO DE ÁREAS - EDIFÍCIO SEDE		
Identificação da Unidade:	ADMINISTRAÇÃO SUPERIOR DA SSP		
Autores do Projeto:	ARQ.Tº. RENATO LAZZARI / ARQ.Tº. FLÁVIA DOTTI		
Processo:	SEI 025.00006527/2025-07	Data do desenho:	SETEMBRO/2025
		Escala:	SEM ESCALA
		Desenhista:	FLÁVIA DOTTI
		Folha:	63



SECRETARIA DA SEGURANÇA PÚBLICA

- PINTURA DE PAREDES INTERNAS COM TINTA ACRILICA FOSCA CODIFICADA COR AMARELO OCRE = 148,12 M²
- PINTURA DE PAREDES INTERNAS COM TINTA ACRILICA FOSCA CODIFICADA COR AREIA = 934,35 M²
- PINTURA DE PORTAS DE MADEIRA COM TINTA ESMALTE ACETINADO BRANCO = 154,80 M²
- PINTURA DE PORTAS DE METAL COM TINTA ESMALTE ACETINADO BRANCO = 21,50 M²

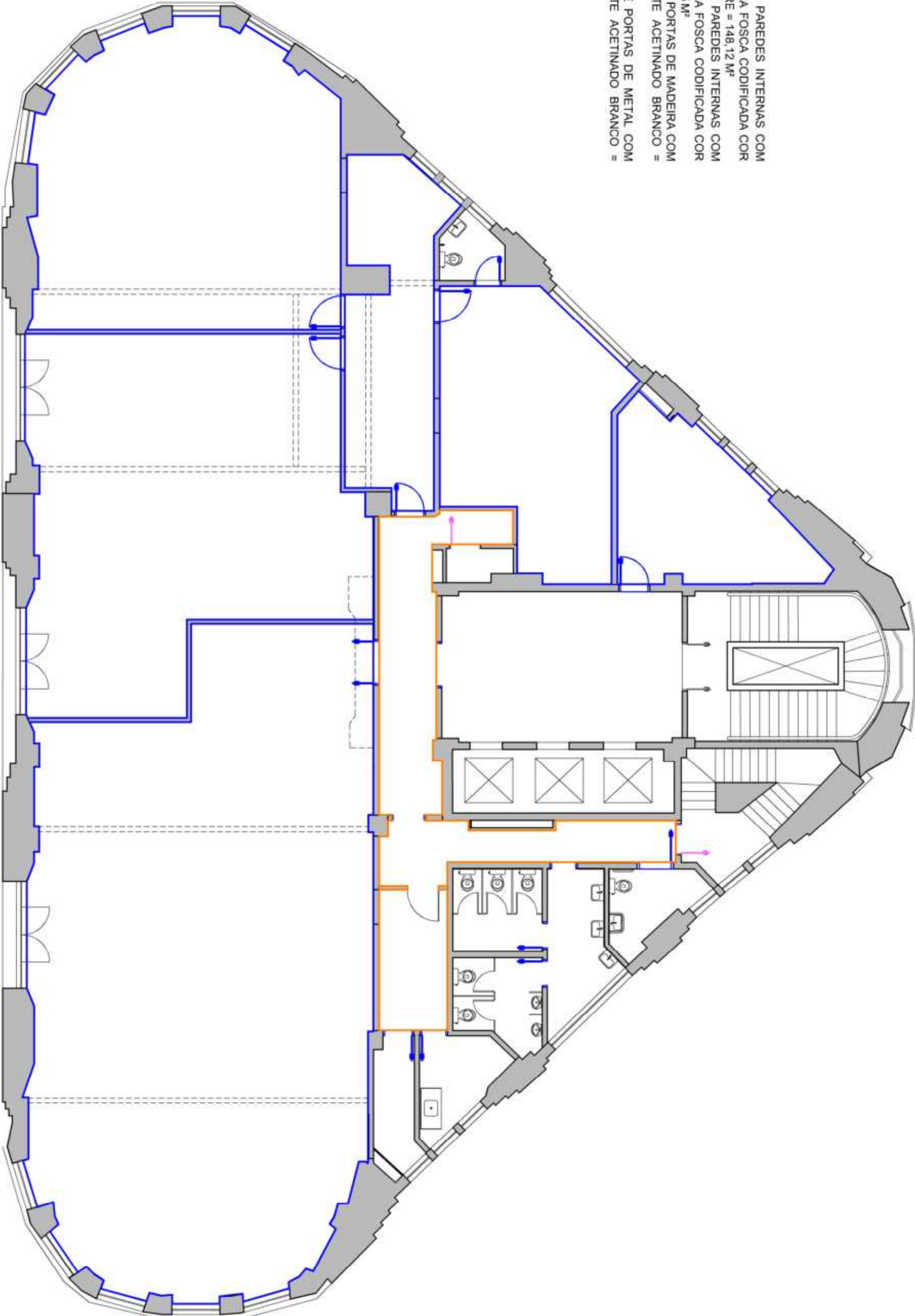

8º ANDAR

08			
07			
06			
05			
04			
03			
02			
01			
ALTERAÇÕES			
Nº	Aprovação RESPONSÁVEL		Data
OBSERVAÇÕES			

Este desenho é propriedade da Secretaria da Segurança Pública e não poderá ser reproduzido, no todo ou em partes, sem sua prévia autorização.

Assunto:			
ADEQUAÇÃO DE ÁREAS - EDIFÍCIO SEDE			
Identificação da Unidade:			
ADMINISTRAÇÃO SUPERIOR DA SSP			
Autores do Projeto:			
ARQ.T. RENATO LAZZARI / ARQ.T. FLÁVIA DOTTI			
Processo:			
SEI 025.00006527/2025-07			
Data do desenho:			
SETEMBRO/2025			
Escala:			
SEM ESCALA			
Desenhistas:			
FLÁVIA DOTTI			
Folha:			
64			

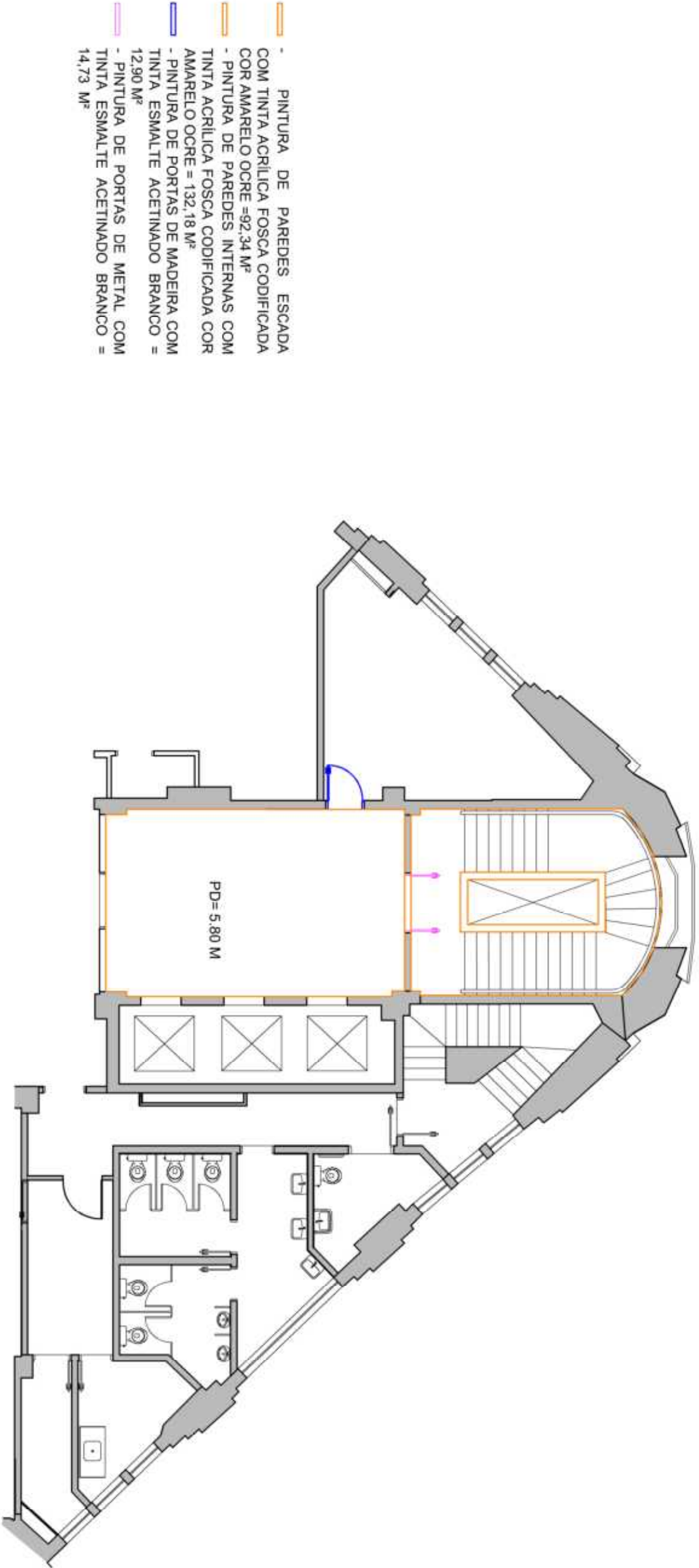

- PINTURA DE PAREDES ESCADA COM TINTA ACRILICA FOSCA CODIFICADA COR AMARELO OCRE =92,34 M²
- PINTURA DE PAREDES INTERNAS COM TINTA ACRILICA FOSCA CODIFICADA COR AMARELO OCRE = 132,18 M²
- PINTURA DE PORTAS DE MADEIRA COM TINTA ESMALTE ACETINADO BRANCO = 12,90 M²
- PINTURA DE PORTAS DE METAL COM TINTA ESMALTE ACETINADO BRANCO = 14,73 M²

08				
07				
06				
05				
04				
03				
02				
01				
ALTERAÇÕES				

Aprovção	Data
RESPONSÁVEL	

OBSERVAÇÕES

Este desenho é propriedade da Secretaria da Segurança Pública e não poderá ser reproduzido, no todo ou em partes, sem sua prévia autorização.

SECRETARIA DA SEGURANÇA PÚBLICA			
Coordenadora de Gestão Patrimonial - Serviço Técnico de Infraestrutura Patrimonial Rua Libero Badaro, 39 - Tel. (11) 3291.8891 - CEP: 01009-000 - Centro- SP			
Assunto:	ADEQUAÇÃO DE ÁREAS - EDIFÍCIO SEDE		
Identificação da Unidade:	ADMINISTRAÇÃO SUPERIOR DA SSP		
Autores do Projeto:	ARQ.Tº. RENATO LAZZARI / ARQ.Tº. FLÁVIA DOTTI		
Processo:	SEI 025.00006527/2025-07	Data do desenho:	SETEMBRO/2025
Título:	8º ANDAR - PINTURA HALL E ESCADA	Escala:	SEM ESCALA
Local:	RUA LIBERO BADARÓ, 39 - CENTRO	Desenhistas:	FLÁVIA DOTTI
Folha:			65



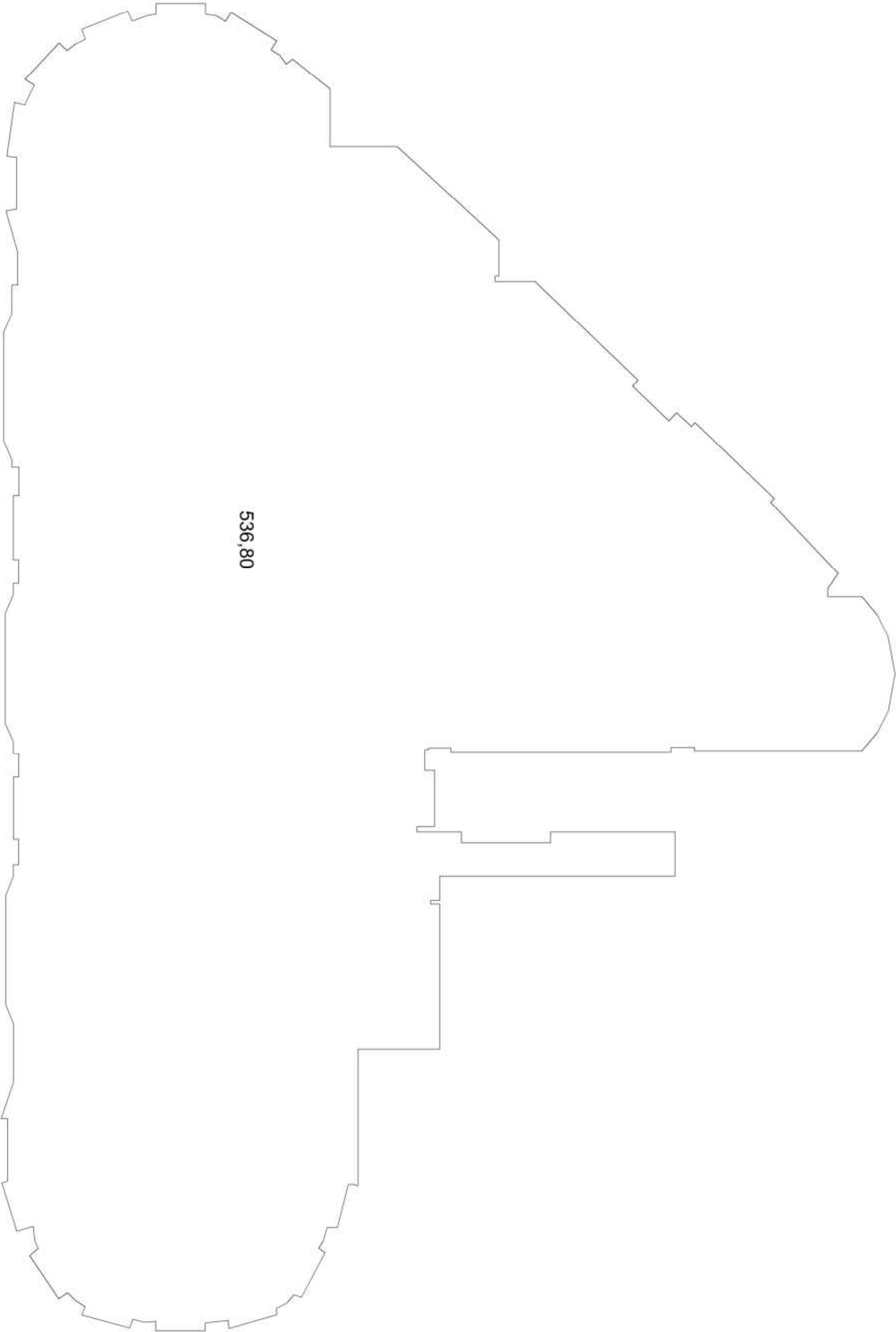

536,80

8º ANDAR

08			
07			
06			
05			
04			
03			
02			
01			
ALTERAÇÕES			

	Aprovação	Data
RESPONSÁVEL		

OBSERVAÇÕES

Este desenho é propriedade da Secretaria da Segurança Pública e não poderá ser reproduzido, no todo ou em partes, sem sua prévia autorização.

SECRETARIA DA SEGURANÇA PÚBLICA			
Coordenadoria de Gestão Patrimonial - Serviço Técnico de Infraestrutura Patrimonial Rua Libero Badaro, 39 - Tel. (11) 3291-8891 - CEP: 01009-000 - Centro- SP			
Assunto:	Título:		
ADEQUAÇÃO DE ÁREAS - EDIFÍCIO SEDE	8º ANDAR - LIMPEZA		
Identificação da Unidade:	Local:		
ADMINISTRAÇÃO SUPERIOR DA SSP	RUA LIBERIO BADARÓ, 39 - CENTRO		
Autores do Projeto:	Desenhistas:		
ARQ.Tº. RENATO LAZZARI / ARQ.Tº. FLAVIA DOTTI	FLAVIA DOTTI		
Processo:	Data do desenho:	Escala:	Folha:
SEI 025.00006527/2025-07	SETEMBRO/2025	SEM ESCALA	66



FORNECIMENTO E INSTALAÇÃO DE PAREDE EM GESSO ACARTONADO, RESISTÊNCIA AO FOGO 30 MINUTOS, 2 PLACAS TIPO STANDAR, COM ESTRUTURA INTERNA, ESPESSURA DE 10CM E PARA COMPLEMENTAR O LOCAL EXISTENTE, SEGUINDO A MESMA ESPESSURA DA PAREDE EXISTENTE = 9,65 M2

FORNECIMENTO E INSTALAÇÃO DE INTERRUPTOR INCLUINDO INSTALAÇÃO ELÉTRICA = 1 UNIDADE

MUDAR INTERRUPTOR EXISTENTE DE LUGAR, INCLUINDO INSTALAÇÃO ELÉTRICA = 1 UNIDADE

FORNECIMENTO E INSTALAÇÃO DE PORTA DE MADEIRA EXISTENTE, FOLHA 82X210 CM, COMPLETA COM BATES E GUARNIÇÕES EM MADEIRA MACIÇA, DOBRADIÇAS E FECHADURA TIPO EXTERNA, DE ACORDO COM ESPECIFICADO NO PROJETO BÁSICO = 1 UNIDADE

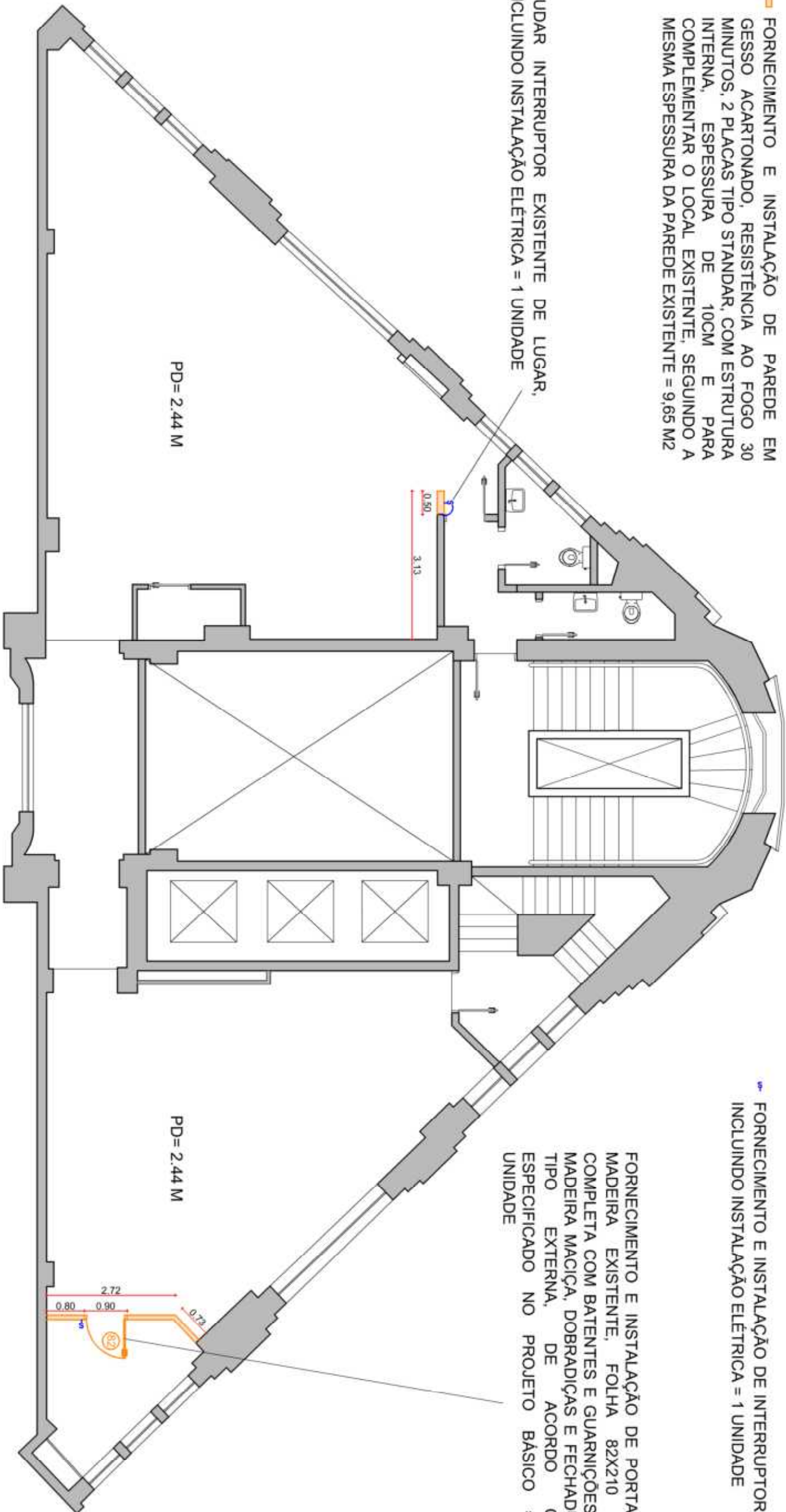

9º ANDAR

08			
07			
06			
05			
04			
03			
02			
01			
ALTERAÇÕES			

Este desenho é propriedade da Secretaria da Segurança Pública e não poderá ser reproduzido, no todo ou em partes, sem sua prévia autorização.

SECRETARIA DA SEGURANÇA PÚBLICA			
Coordenadoria de Gestão Patrimonial - Serviço Técnico de Infraestrutura Patrimonial			
Rua Libero Badaro, 39 - Tel. (11) 3291-6891 - CEP. 01009-000 - Centro- SP			
Assunto:	ADEQUAÇÃO DE ÁREAS - EDIFÍCIO SEDE	Título:	9º ANDAR - CONSTRUÇÕES
Identificação da Unidade:	ADMINISTRAÇÃO SUPERIOR DA SSP	Local:	RUA LIBERO BADARÓ, 39 - CENTRO
Autores do Projeto:	ARQT. RENATO LAZARI / ARQT. FLAVIA DOTTI	Desenhistas:	FLAVIA DOTTI
Processo:	SEI 025.00006527/2025-07	Data do desenho:	SETEMBRO/2025
Escala:	SEM ESCALA	Folha:	67



- PINTURA DE PAREDES INTERNAS COM TINTA ACRILICA FOSCA CODIFICADA COR AMARELO OCRE = 24,10 M²
- PINTURA DE PAREDES INTERNAS COM TINTA ACRILICA FOSCA CODIFICADA COR AREIA = 246,70 M²
- PINTURA DE PORTAS DE MADEIRA COM TINTA ESMALTE ACETINADO BRANCO = 46,44 M²
- PINTURA DE PORTAS DE METAL COM TINTA ESMALTE ACETINADO BRANCO = 21,50 M²

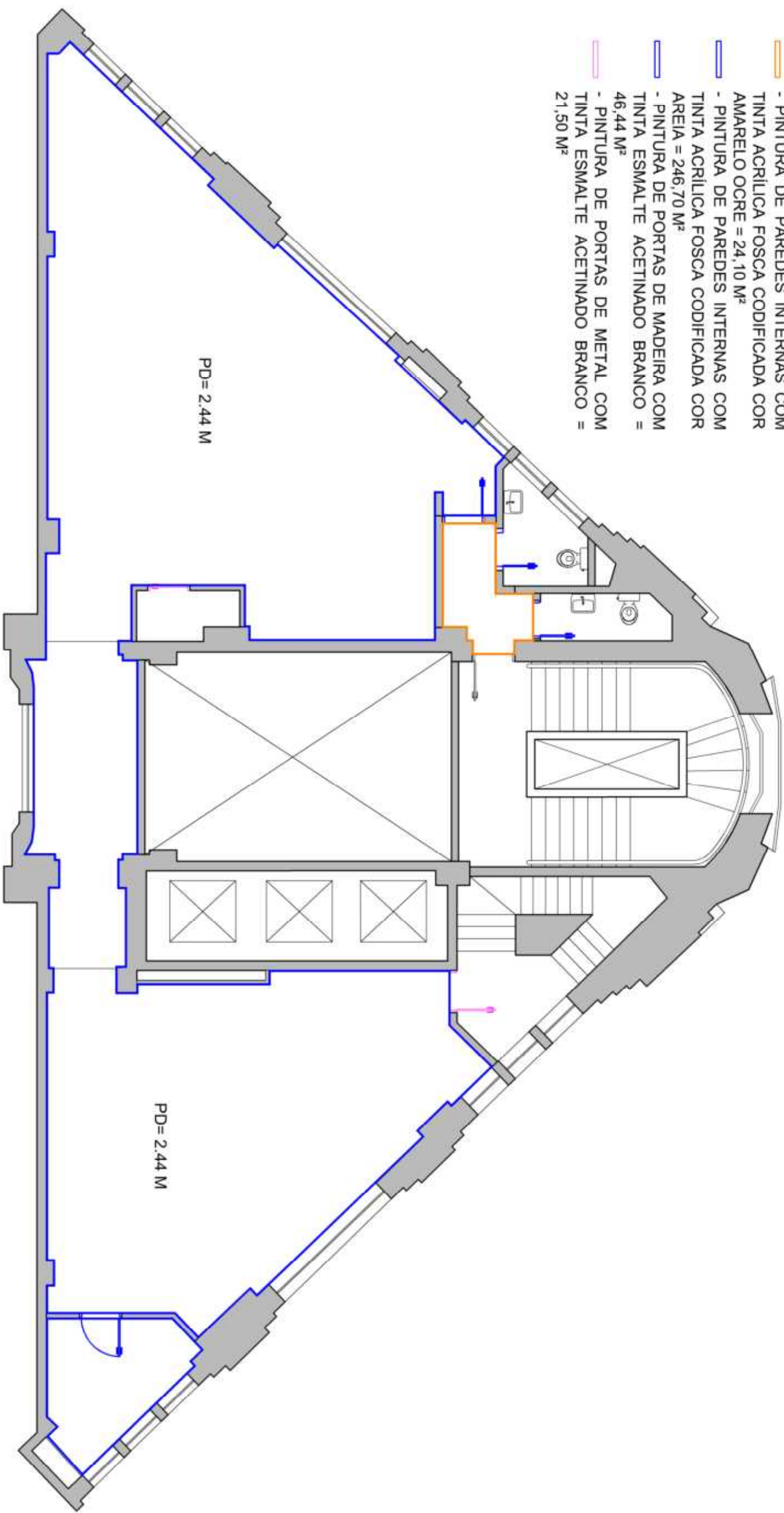

08			
07			
06			
05			
04			
03			
02			
01			
	ALTERAÇÕES	Aprovação	Data
	Nº	RESPONSÁVEL	

Este desenho é propriedade da Secretaria da Segurança Pública e não poderá ser reproduzido, no todo ou em partes, sem sua prévia autorização.

SECRETARIA DA SEGURANÇA PÚBLICA			
Coordenadoria de Gestão Patrimonial - Serviço Técnico de Infraestrutura Patrimonial			
Rua Libero Badaro, 39 - Tel. (11) 3291-6891 - CEP. 01009-000 - Centro- SP			
Assunto:	ADEQUAÇÃO DE ÁREAS - EDIFÍCIO SEDE		
Identificação da Unidade:	ADMINISTRAÇÃO SUPERIOR DA SSP		
Autores do Projeto:	ARQT. RENATO LAZZARI / ARQT. FLAVIA DOTTI		
Processo:	SEI 025.00006527/2025-07	Data do desenho:	SETEMBRO/2025
Escala:	SEM ESCALA	Folha:	68

9º ANDAR

- PINTURA DE PAREDES ESCADA
COM TINTA ACRÍLICA FOSCA CODIFICADA
COR AMARELO OCRE = 94,58 M²
- PINTURA DE PORTAS DE METAL COM
TINTA ESMALTE ACETINADO BRANCO =
10,75 M²

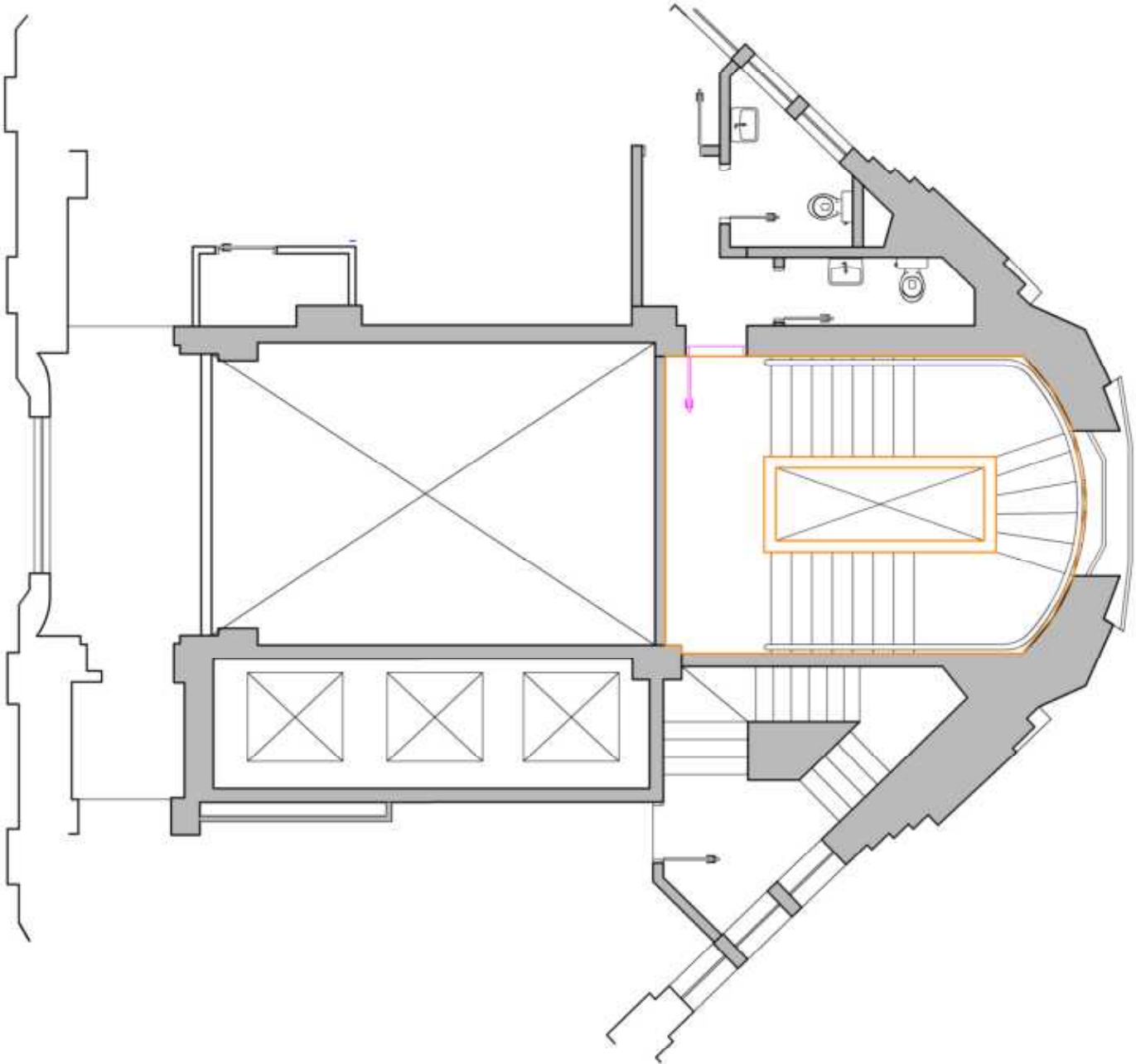

9º ANDAR

08			
07			
06			
05			
04			
03			
02			
01			
△	ALTERAÇÕES	Aprovação	Data
Nº		RESPONSÁVEL	

OBSERVAÇÕES

Este desenho é propriedade da Secretaria da Segurança Pública e não poderá ser reproduzido, no todo ou em partes, sem sua prévia autorização.

SECRETARIA DA SEGURANÇA PÚBLICA			
Coordenadoria de Gestão Patrimonial - Serviço Técnico de Infraestrutura Patrimonial			
Rua Libero Badaro, 39 - Tel. (11) 3291-8891 - CEP- 01009-000 - Centro- SP			
Assunto:	Título:		
ADEQUAÇÃO DE AREAS - EDIFÍCIO SEDE	9º ANDAR - PINTURA HALL E ESCADA		
Identificação da Unidade:	Local:		
ADMINISTRAÇÃO SUPERIOR DA SSP	RUA LIBERO BADARÓ, 39 - CENTRO		
Autores do Projeto:	Desenhistas:		
ARQTº. RENATO LAZZARI / ARQTº. FLAVIA DOTTI	FLAVIA DOTTI		
Processo:	Data do desenho:	Escala:	Folha:
SEI 025.00006527/2025-07	SETEMBRO/2025	SEM ESCALA	69



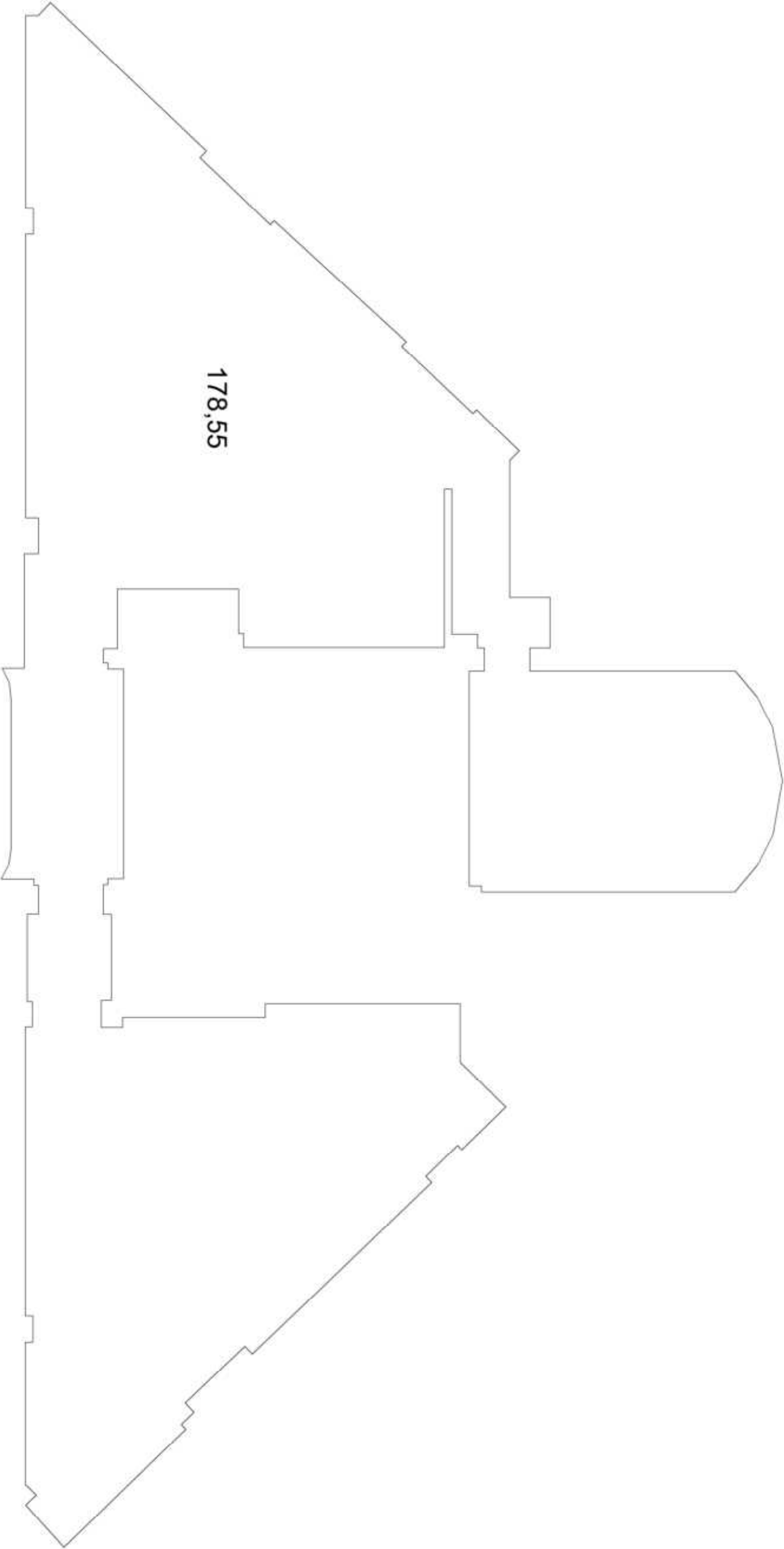

9º ANDAR

08				
07				
06				
05				
04				
03				
02				
01				
△				
Nº	ALTERAÇÕES	Aprovação RESPONSÁVEL	Data	OBSERVAÇÕES
<p>Este desenho é propriedade da Secretaria da Segurança Pública e não poderá ser reproduzido, no todo ou em partes, sem sua prévia autorização.</p>				
<div><div><div><div><div>SECRETARIA DA SEGURANÇA PÚBLICA</div><div>Coordenadoria de Gestão Patrimonial - Serviço Técnico de Infraestrutura Patrimonial</div><div>Rua Libero Badaró, 39 - Tel. (11) 3291-8891 - CEP: 01009-000 - Centro- SP</div></div></div><div><div>Assunto:</div><div>ADEQUAÇÃO DE AREAS - EDIFÍCIO SEDE</div></div><div><div>Identificação da Unidade:</div><div>ADMINISTRAÇÃO SUPERIOR DA SSP</div></div><div><div>Autores do Projeto:</div><div>ARQTº. RENATO LAZZARI / ARQTº. FLAVIA DOTTI</div></div><div><div>Processo:</div><div>SEI 025.00006527/2025-07</div></div><div><div>Data do desenho:</div><div>SETEMBRO/2025</div></div><div><div>Escala:</div><div>SEM ESCALA</div></div><div><div>Desenhistas:</div><div>FLAVIA DOTTI</div></div><div><div>Folha:</div><div>70</div></div></div><div><div></div><div>SECRETARIA DA SEGURANÇA PÚBLICA</div></div></div>				

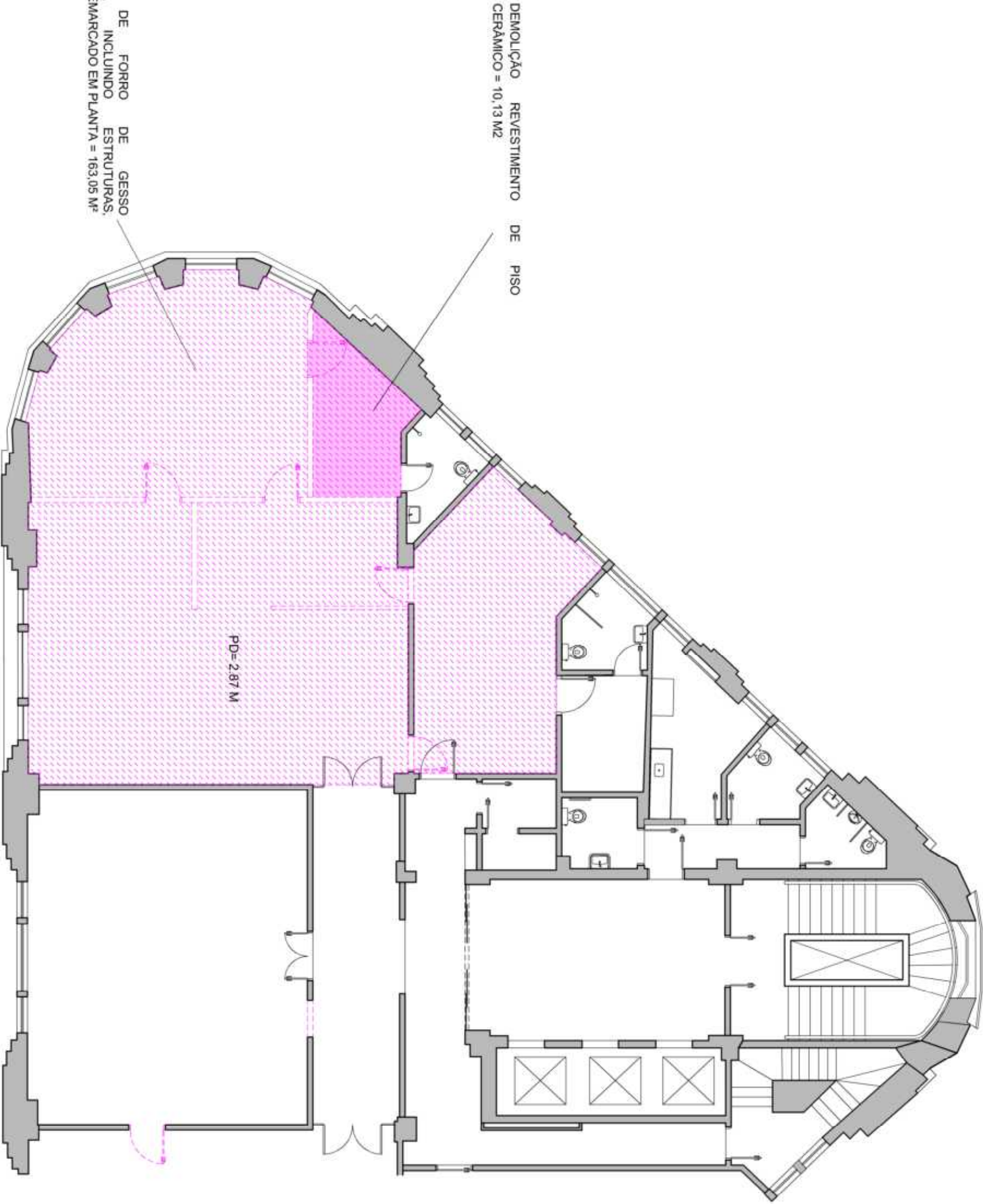

10º ANDAR

08			
07			
06			
05			
04			
03			
02			
01			
ALTERAÇÕES			
Nº	Aprovação	Data	RESPONSÁVEL

Este desenho é propriedade da Secretaria da Segurança Pública e não poderá ser reproduzido, no todo ou em partes, sem sua prévia autorização.

SECRETARIA DA SEGURANÇA PÚBLICA
Coordenadoria de Gestão Patrimonial - Serviço Técnico de Infraestrutura Patrimonial
Rua Libero Badaro, 39 - Tel. (11) 3291-8991 - CEP. 01009-000 - Centro- SP

Assunto:
ADEQUAÇÃO DE ÁREAS - EDIFÍCIO SEDE

Título:
10º ANDAR - DEMOLIÇÕES

Identificação da Unidade:
ADMINISTRAÇÃO SUPERIOR DA SSP

Local:
RUA LIBERIO BADARÓ, 39 - CENTRO

Autores do Projeto:
ARQ.Tº. RENATO LAZZARI / ARQ.Tº. FLÁVIA DOTTI

Desenhistas:
FLÁVIA DOTTI

Processo:
SEI 025.00006527/2025-07

Data do desenho:
SETEMBRO/2025

Escala:
SEM ESCALA

Folha:
72



- PINTURA DE PAREDES INTERNAS COM TINTA ACRILICA FOSCA CODIFICADA COR AMARELO OCRE = 165,45 M²
- PINTURA DE PAREDES INTERNAS COM TINTA ACRILICA FOSCA CODIFICADA COR AREIA = 841,34 M²
- PINTURA DE PORTAS DE MADEIRA COM TINTA ESMALTE ACETINADO BRANCO = 270,90 M²
- PINTURA DE PORTAS DE METAL COM TINTA ESMALTE ACETINADO BRANCO = 21,50 M²

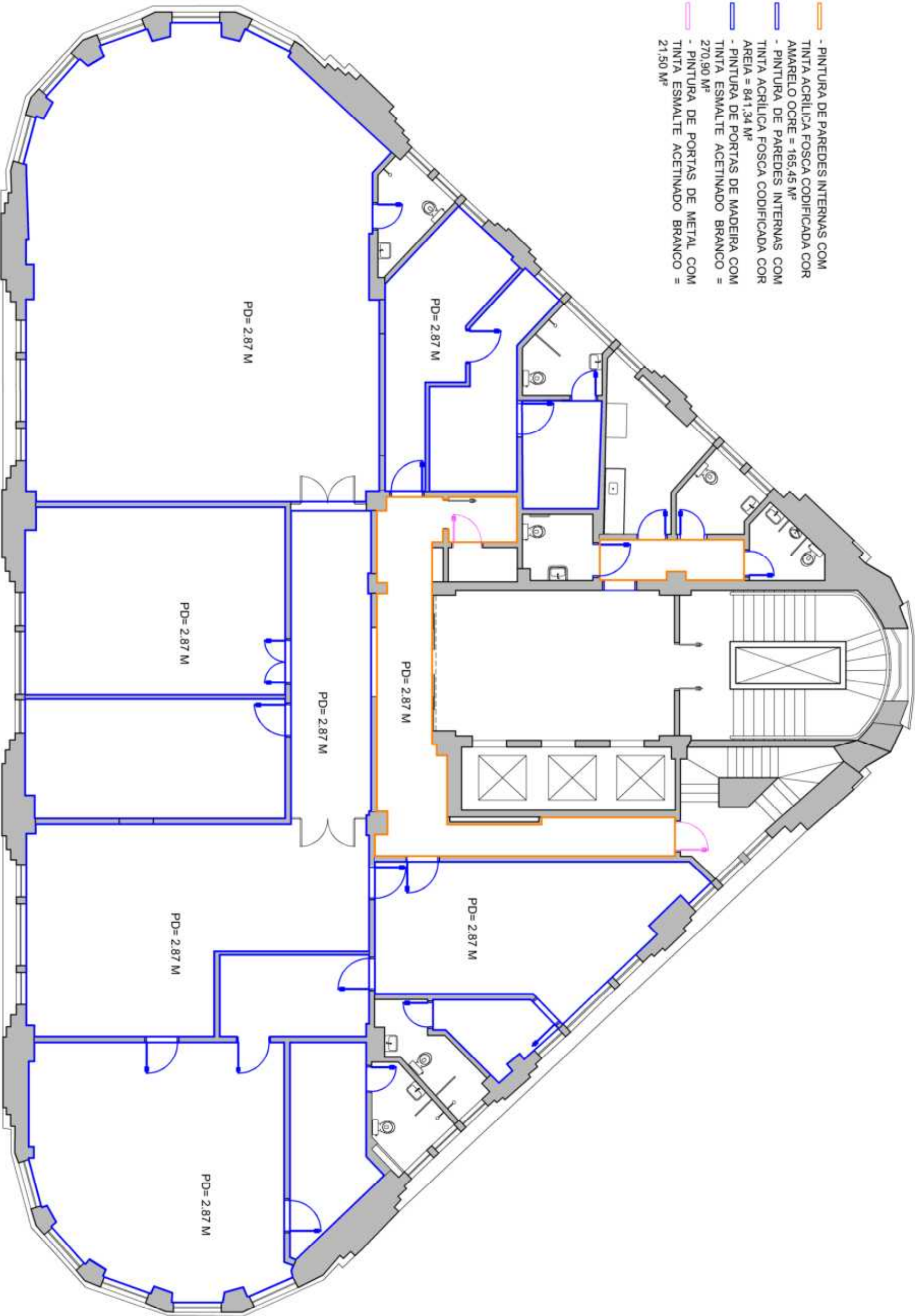

10º ANDAR

08			
07			
06			
05			
04			
03			
02			
01			
ALTERAÇÕES			
Nº	Aprovação	Data	RESPONSÁVEL

OBSERVAÇÕES

Este desenho é propriedade da Secretaria da Segurança Pública e não poderá ser reproduzido, no todo ou em partes, sem sua prévia autorização.

SECRETARIA DA SEGURANÇA PÚBLICA
Coordenadoria de Gestão Patrimonial - Serviço Técnico de Infraestrutura Patrimonial
Rua Libero Badaro, 39 - Tel. (11) 3291-6991 - CEP: 01009-000 - Centro- SP

Assunto:
ADEQUAÇÃO DE ÁREAS - EDIFÍCIO SEDE

Título:
10º ANDAR - PINTURA

Identificação da Unidade:
ADMINISTRAÇÃO SUPERIOR DA SSP

Local:
RUA LIBERIO BADARÓ, 39 - CENTRO

Autores do Projeto:
ARQ.Tº. RENATO LAZZARI / ARQ.Tº. FLÁVIA DOTTI

Desenhistas:
FLÁVIA DOTTI

Processo:
SEI 025.00006527/2025-07

Data do desenho:
SETEMBRO/2025

Escala:
SEM ESCALA

Folha:
74



- PINTURA DE PAREDES ESCADA COM TINTA ACRILICA FOSCA CODIFICADA COR AMARELO OCRE = 94,90 M²
- PINTURA DE PAREDES INTERNAS COM TINTA ACRILICA FOSCA CODIFICADA COR AMARELO OCRE = 65,40 M²
- PINTURA DE PORTAS DE METAL COM TINTA ESMALTE ACETINADO BRANCO = 14,73 M²

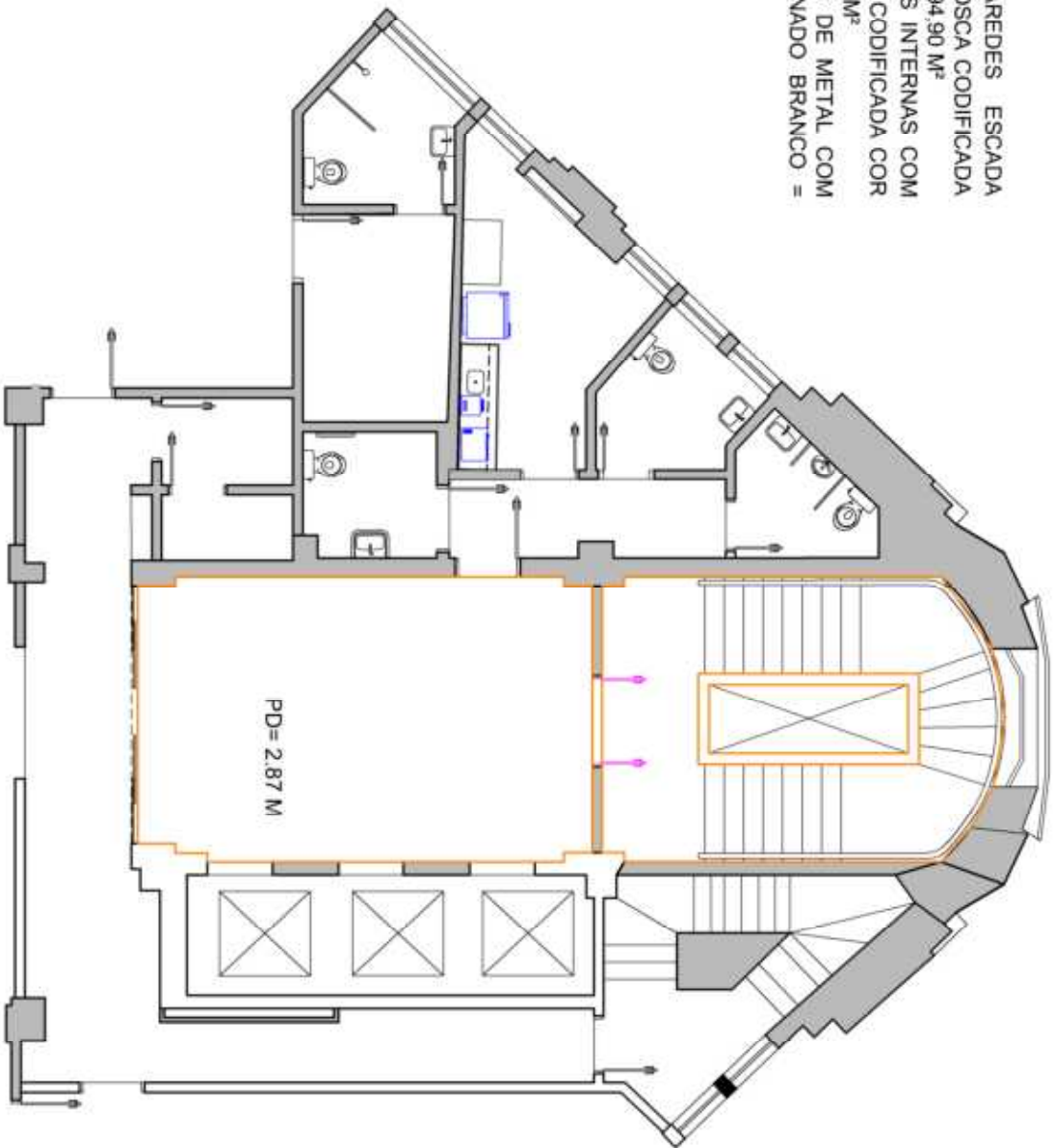

08			
07			
06			
05			
04			
03			
02			
01			
ALTERAÇÕES		Aprovação	Data
Nº		RESPONSÁVEL	

Este desenho é propriedade da Secretaria da Segurança Pública e não poderá ser reproduzido, no todo ou em partes, sem sua prévia autorização.

SECRETARIA DA SEGURANÇA PÚBLICA			
Coordenadora de Gestão Patrimonial - Serviço Técnico de Infraestrutura Patrimonial Rua Libero Badaro, 39 - Tel. (11) 3291-8891 - CEP: 01009-000 - Centro- SP			
Assunto:	ADEQUAÇÃO DE ÁREAS - EDIFÍCIO SEDE		
Identificação da Unidade:	ADMINISTRAÇÃO SUPERIOR DA SSP		
Autores do Projeto:	ARQTH, RENATO LAZZARI / ARQTH, FLAVIA DOTTI		
Processo:	SEI 025.00006527/2025-07	Data do desenho:	SETEMBRO/2025
Título:	10º ANDAR - PINTURA HALL E ESCADA	Local:	RUA LIBERIO BADARÓ, 39 - CENTRO
Desenhistas:	FLAVIA DOTTI	Folha:	75
Escala:	SEM ESCALA		



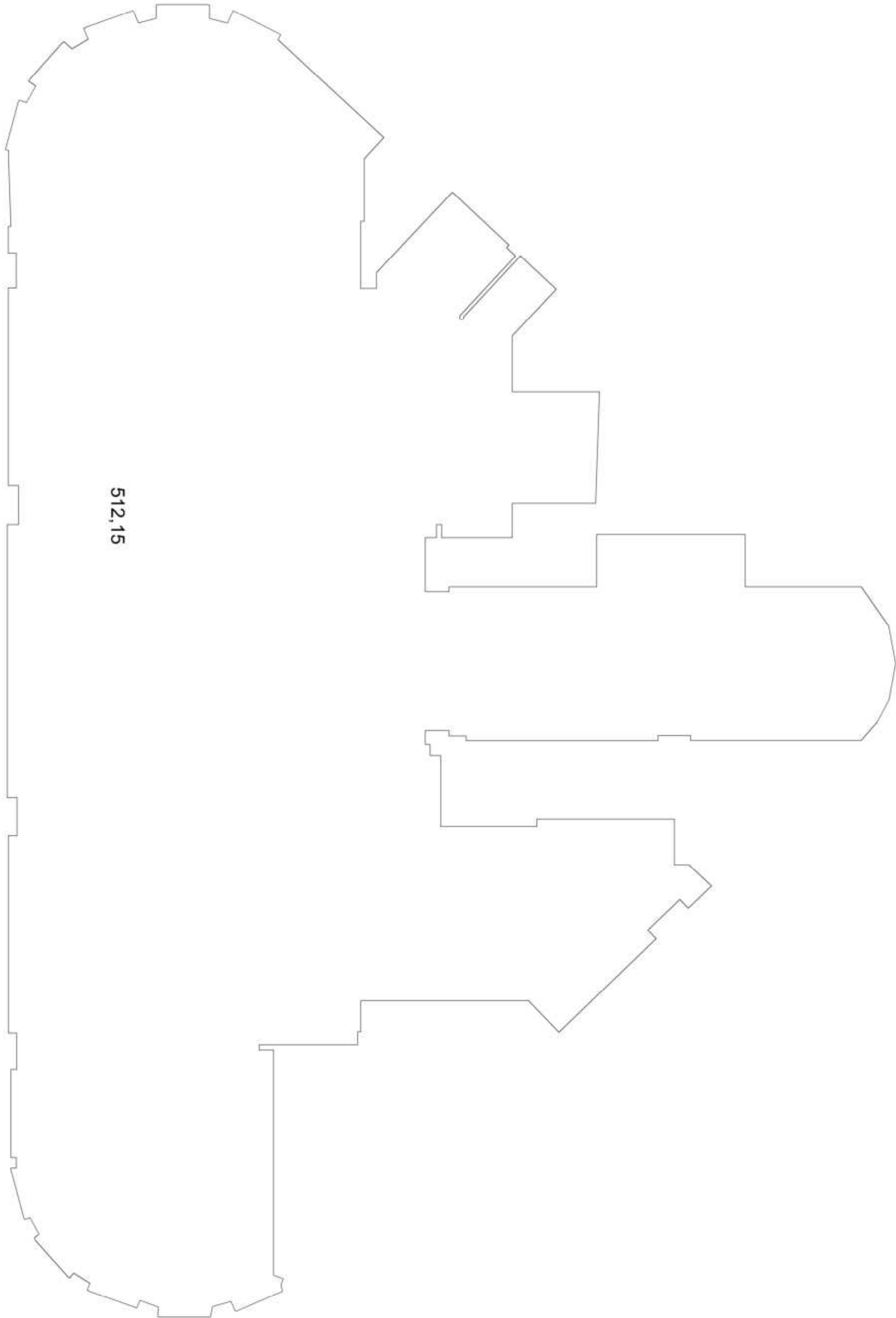

10º ANDAR

08			
07			
06			
05			
04			
03			
02			
01			
ALTERAÇÕES			
Nº	Aprovação		OBSERVAÇÕES
	RESPONSÁVEL	Data	

Este desenho é propriedade da Secretaria da Segurança Pública e não poderá ser reproduzido, no todo ou em partes, sem sua prévia autorização.

SECRETARIA DA SEGURANÇA PÚBLICA Coordenadoria de Gestão Patrimonial - Serviço Técnico de Infraestrutura Patrimonial Rua Libero Badaro, 39 - Tel. (11) 3291-8891 - CEP: 01009-000 - Centro- SP			
Assunto:	ADEQUAÇÃO DE ÁREAS - EDIFÍCIO SEDE		
Identificação da Unidade:	ADMINISTRAÇÃO SUPERIOR DA SSP		
Autores do Projeto:	ARQ.Tº. RENATO LAZZARI / ARQ.Tº. FLÁVIA DOTTI		
Processo:	SEI 025.00006527/2025-07	Data do desenho:	SETEMBRO/2025
Título:	10º ANDAR - LIMPEZA	Escala:	SEM ESCALA
Local:	RUA LIBERIO BADARÓ, 39 - CENTRO	Desenhistas:	FLÁVIA DOTTI
Folha:	76		



■ FORNECIMENTO E INSTALAÇÃO DE LUMINÁRIA DE EMERGÊNCIA TIPO BLOCO AUTÔNOMO DE LED, INCLUINDO INSTALAÇÃO ELÉTRICA = 2 UNIDADES

■ FORNECIMENTO E INSTALAÇÃO DE INTERRUPTOR INCLUINDO INSTALAÇÃO ELÉTRICA = 1 UNIDADE

■ FORNECIMENTO E INSTALAÇÃO DE PAREDE EM GESSO ACARTONADO, RESISTÊNCIA AO FOGO 30 MINUTOS, 2 PLACAS TIPO STANDAR, COM ESTRUTURA INTERNA, ESPESURA DE 10CM E PARA COMPLEMENTAR O LOCAL EXISTENTE, SEGUINDO A MESMA ESPESURA DA PAREDE EXISTENTE = 7,05 M2

FORNECIMENTO E INSTALAÇÃO DE PORTA DE MADEIRA SARAFEADA, FOLHA 92X210 CM, COMPLETA COM BATES E GUARNIÇÕES EM MADEIRA MACIÇA, DOBRADIÇAS E FECHADURA TIPO EXTERNA, DE ACORDO COM ESPECIFICADO NO PROJETO BÁSICO = 1 UNIDADE

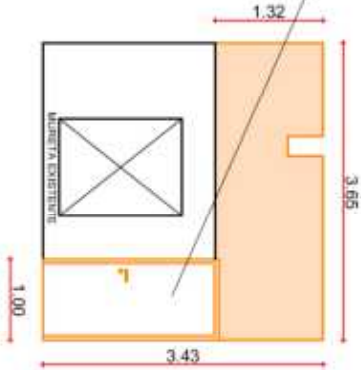
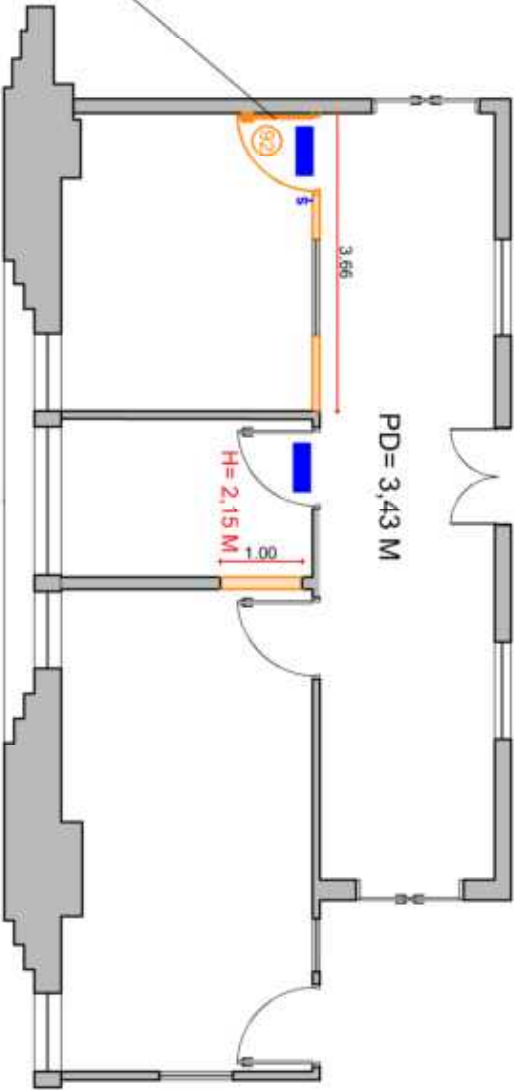

11º ANDAR

08			
07			
06			
05			
04			
03			
02			
01			
ALTERAÇÕES			

△		
Nº	Aprovação	Data
	RESPONSÁVEL	

OBSERVAÇÕES

Este desenho é propriedade da Secretaria da Segurança Pública e não poderá ser reproduzido, no todo ou em partes, sem sua prévia autorização.

SECRETARIA DA SEGURANÇA PÚBLICA			
Coordenadoria de Gestão Patrimonial - Serviço Técnico de Infraestrutura Patrimonial			
Rua Líbero Badaro, 39 - Tel. (11) 3291-6891 - CEP: 01099-000 - Centro- SP			
Assunto:	Título:		
ADEQUAÇÃO DE ÁREAS - EDIFÍCIO SEDE	11º ANDAR - CONSTRUÇÕES E INSTALAÇÕES		
Identificação da Unidade:	Local:		
ADMINISTRAÇÃO SUPERIOR DA SSP	RUA LIBERO BADARÓ, 39 - CENTRO		
Autores do Projeto:	Desenhistas:		
AROT*, RENATO LAZARI / AROT*, FLAVIA DOTTI	FLAVIA DOTTI		
Processo:	Data do desenho:	Escala:	Folhas:
SEI 025.00006527/2025-07	SETEMBRO/2025	SEM ESCALA	77



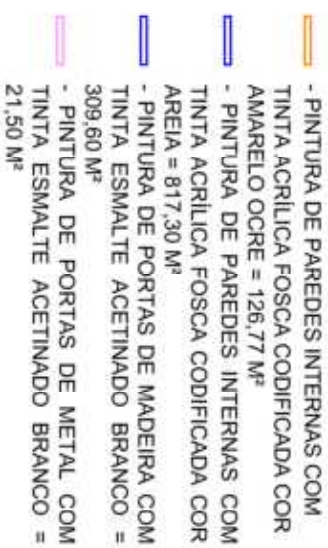

- PINTURA DE PAREDES ESCADA COM TINTA ACRILICA FOSCA CODIFICADA COR AMARELO OCRE = 93,82 M²
- PINTURA DE PAREDES INTERNAS COM TINTA ACRILICA FOSCA CODIFICADA COR AMARELO OCRE = 74,45 M²
- PINTURA DE PORTAS DE METAL COM TINTA ESMALTE ACETINADO BRANCO = 25,48 M²

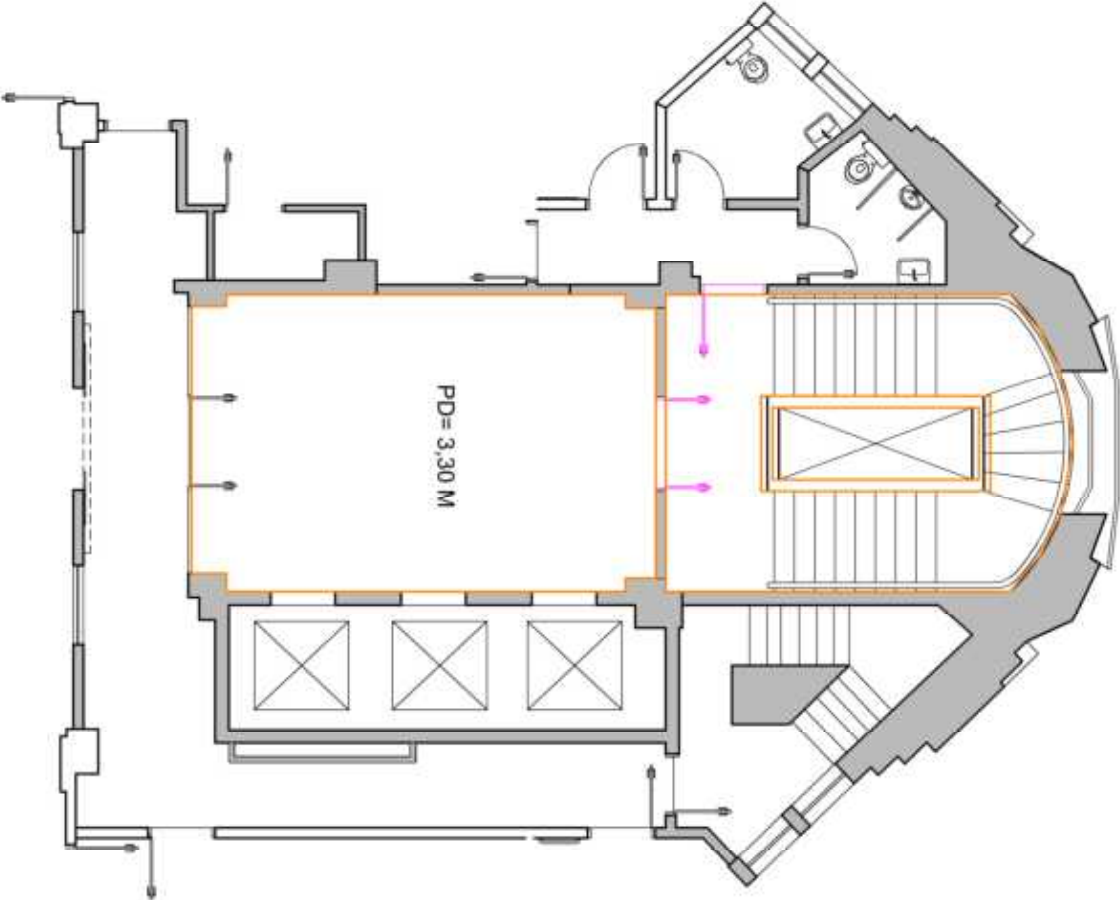

11º ANDAR

08			
07			
06			
05			
04			
03			
02			
01			
ALTERAÇÕES			
Nº	Aprovação	OBSERVAÇÕES	
	RESPONSÁVEL		

Este desenho é propriedade da Secretaria da Segurança Pública e não poderá ser reproduzido, no todo ou em partes, sem sua prévia autorização.

SECRETARIA DA SEGURANÇA PÚBLICA			
Coordenadora de Gestão Patrimonial - Serviço Técnico de Infraestrutura Patrimonial Rua Libero Badaro, 39 - Tel. (11) 3291-8891 - CEP: 01009-000 - Centro- SP			
Assunto:	ADEQUAÇÃO DE ÁREAS - EDIFÍCIO SEDE		
Identificação da Unidade:	ADMINISTRAÇÃO SUPERIOR DA SSP		
Autores do Projeto:	ARQTº. RENATO LAZZARI / ARQTº. FLAVIA DOTTI		
Processo:	SEI 025.00006527/2025-07	Data do desenho:	SETEMBRO/2025
Título:	11º ANDAR - PINTURA HALL E ESCADA	Escala:	SEM ESCALA
Local:	RUA LIBERO BADARÓ, 39 - CENTRO	Desenhistas:	FLAVIA DOTTI
Folha:	79		



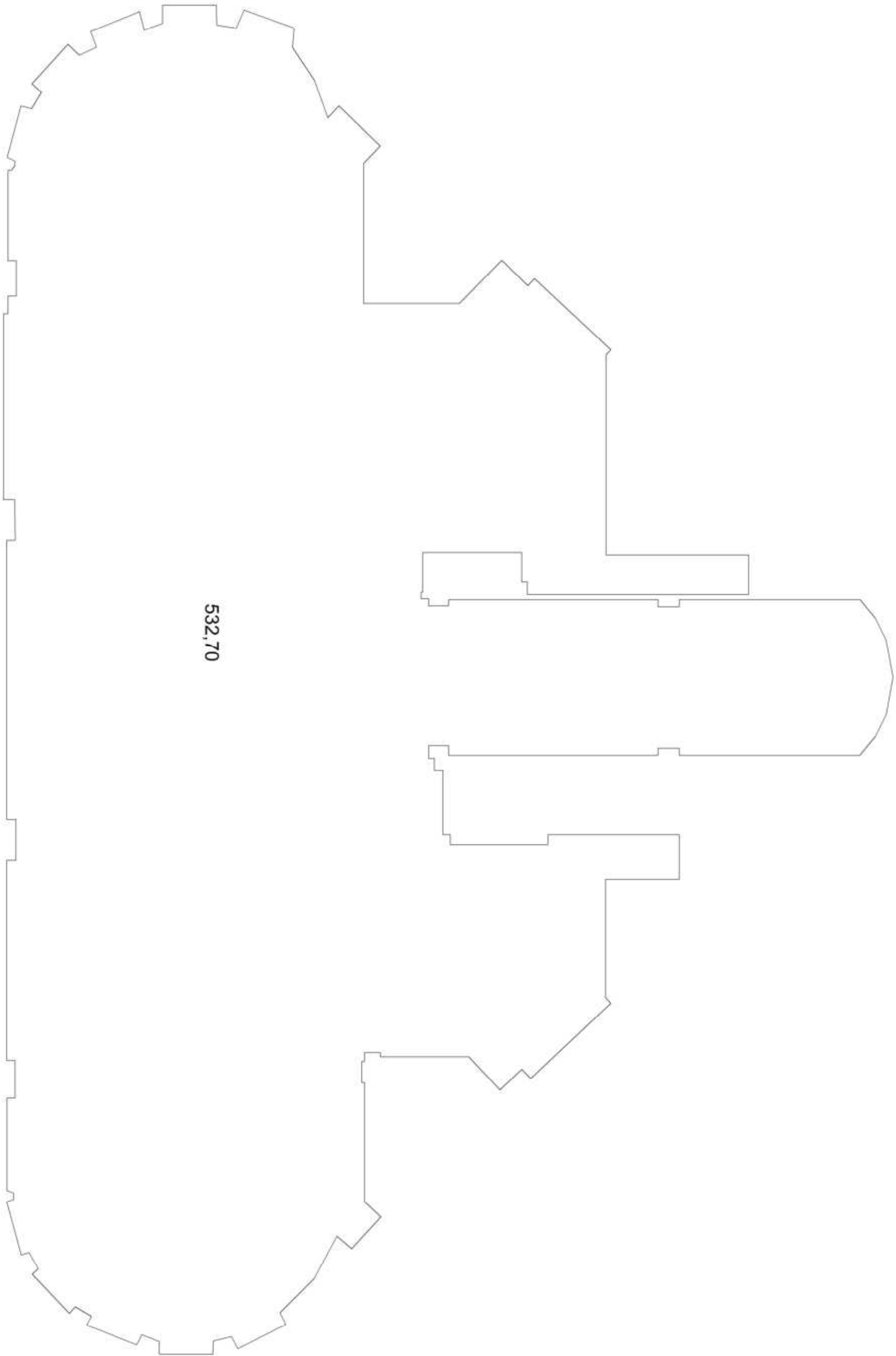

11º ANDAR

08			
07			
06			
05			
04			
03			
02			
01			
ALTERAÇÕES		Aprovação RESPONSÁVEL	Data
		OBSERVAÇÕES	

Este desenho é propriedade da Secretaria da Segurança Pública e não poderá ser reproduzido, no todo ou em partes, sem sua prévia autorização.

SECRETARIA DA SEGURANÇA PÚBLICA Coordenadoria de Gestão Patrimonial - Serviço Técnico de Infraestrutura Patrimonial Rua Libero Badaro, 39 - Tel. (11) 3291-8891 - CEP: 01009-000 - Centro- SP			
Assunto:	ADEQUAÇÃO DE ÁREAS - EDIFÍCIO SEDE		
Identificação da Unidade:	ADMINISTRAÇÃO SUPERIOR DA SSP		
Autores do Projeto:	ARQTH, RENATO LAZZARI / ARQTH, FLÁVIA DOTTI		
Processo:	SEI 025.00006527/2025-07	Data do desenho:	SETEMBRO/2025
Título:	11º ANDAR - LIMPEZA	Local:	RUA LIBERIO BADARÓ, 39 - CENTRO
Escala:	SEM ESCALA	Desenhista:	FLÁVIA DOTTI
Folha:	80		



- PINTURA DE PAREDES ESCADA COM TINTA ACRILICA FOSCA CODIFICADA COR AMARELO OCRE = 196,04 M²
- PINTURA DE PAREDES INTERNAS COM TINTA ACRILICA FOSCA CODIFICADA COR AMARELO OCRE = 122,54 M²
- PINTURA DE PORTAS DE MADEIRA COM TINTA ESMALTE ACETINADO BRANCO = 46,44 M²
- PINTURA DE PORTAS DE METAL COM TINTA ESMALTE ACETINADO BRANCO = 25,48 M²

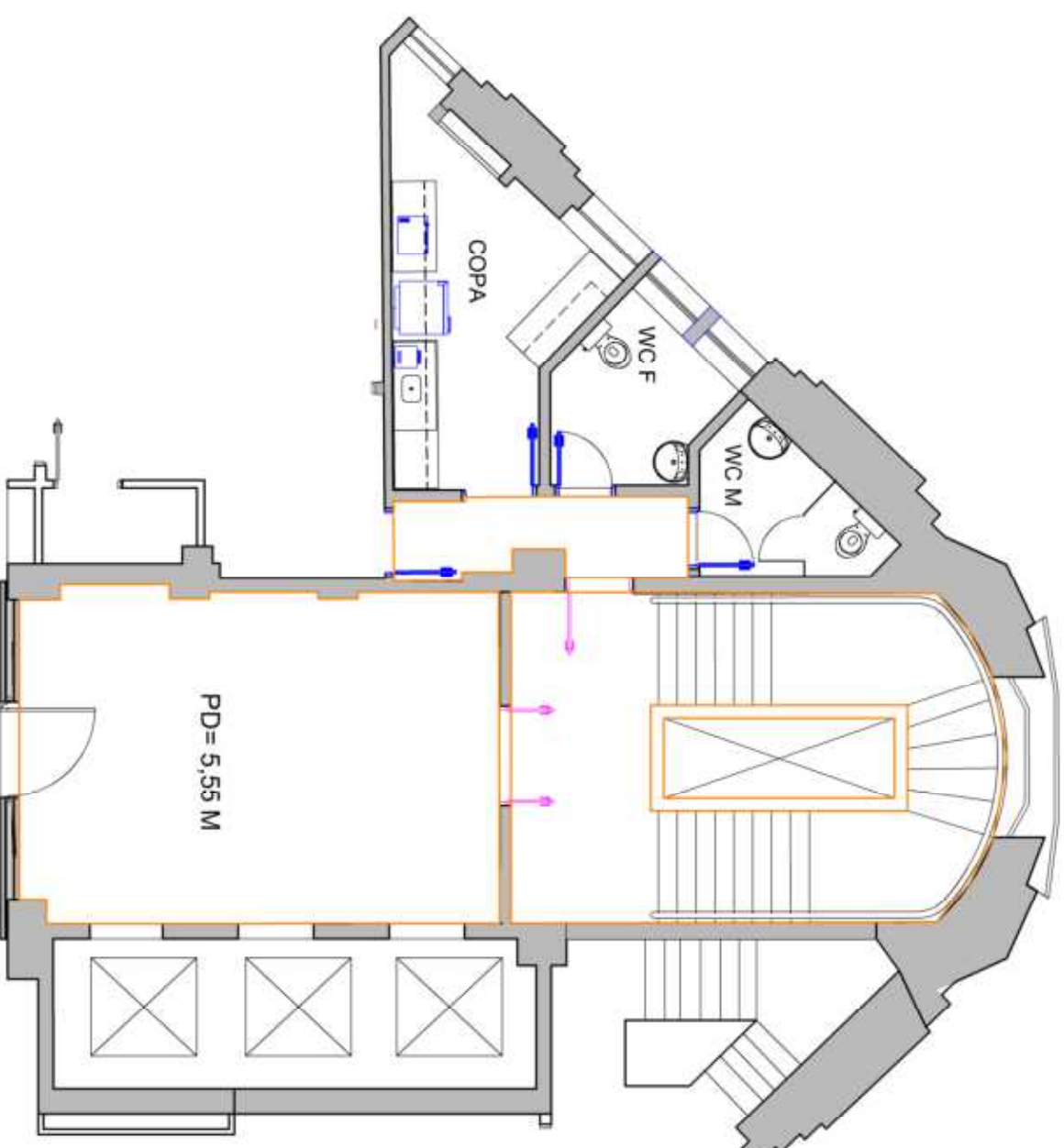

08			
07			
06			
05			
04			
03			
02			
01			
△ Nº	<div> <div>Aprovação</div> <div>Data</div> </div>		OBSERVAÇÕES
ALTERAÇÕES	RESPONSÁVEL		

Este desenho é propriedade da Secretaria da Segurança Pública e não poderá ser reproduzido no todo ou em partes, sem sua prévia autorização.

<p align="center">SECRETARIA DA SEGURANÇA PÚBLICA</p> <p align="center">Coordenadoria de Gestão Patrimonial - Serviço Técnico de Infraestrutura Patrimonial</p> <p align="center">Rua Libero Badaro, 39 - Tel. (11) 3291-6891 - CEP- 01009-000 - Centro- SP</p>			
Assunto:		Título:	
ADEQUAÇÃO DE ÁREAS - EDIFÍCIO SEDE		12º ANDAR - PINTURA HALL E ESCADA	
Identificação da Unidade:		Local:	
ADMINISTRAÇÃO SUPERIOR DA SSP		RUA LIBERO BADARÓ, 39 - CENTRO	
Autores do Projeto:		Desenhistas:	
ARQ ^{ta} . RENATO LAZZARI / ARQ ^{ta} . FLAVIA DOTTI		FLAVIA DOTTI	
Processo:	Data do desenho:	Escala:	Folha:
SEI 025.00006527/2025-07	SETEMBRO/2025	SEM ESCALA	81



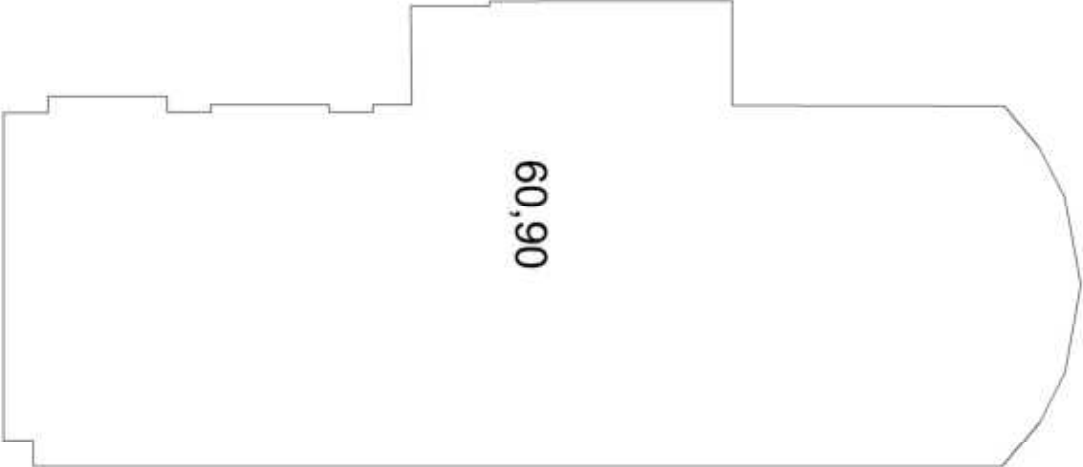

12º ANDAR

08			
07			
06			
05			
04			
03			
02			
01			
△			
Nº	ALTERAÇÕES	<div>Aprovação RESPONSÁVEL</div> <div>Data</div>	OBSERVAÇÕES
<p>Este desenho é propriedade da Secretaria da Segurança Pública e não poderá ser reproduzido, no todo ou em partes, sem sua prévia autorização.</p>			
<div><div><div><div><div><div>SECRETARIA DA SEGURANÇA PÚBLICA</div><div>Coordenadoria de Gestão Patrimonial - Serviço Técnico de Infraestrutura Patrimonial</div><div>Rua Libero Badaró, 39 - Tel. (11) 3291-8891 - CEP- 01009-000 - Centro- SP</div></div></div><div><div>Assunto:</div><div>ADEQUAÇÃO DE AREAS - EDIFÍCIO SEDE</div></div><div><div>Identificação da Unidade:</div><div>ADMINISTRAÇÃO SUPERIOR DA SSP</div></div><div><div>Autores do Projeto:</div><div>ARQTº. RENATO LAZZARI / ARQTº. FLAVIA DOTTI</div></div><div><div>Processo:</div><div>SEI 025.00006527/2025-07</div></div><div><div>Data do desenho:</div><div>SETEMBRO/2025</div></div><div><div>Escala:</div><div>SEM ESCALA</div></div><div><div>Desenhistas:</div><div>FLAVIA DOTTI</div></div><div><div>Folha:</div><div>82</div></div></div><div><div></div><div>SECRETARIA DA SEGURANÇA PÚBLICA</div></div></div></div>			

- PINTURA DE PAREDES ESCADA COM TINTA ACRILICA FOSCA CODIFICADA COR AMARELO OCRE = 98,66 M²
- PINTURA DE PAREDES INTERNAS COM TINTA ACRILICA FOSCA CODIFICADA COR AMARELO OCRE = 201,81 M²
- PINTURA DE PORTAS DE MADEIRA COM TINTA ESMALTE ACETINADO BRANCO = 90,30 M²
- PINTURA DE PORTAS DE METAL COM TINTA ESMALTE ACETINADO BRANCO = 46,98 M²

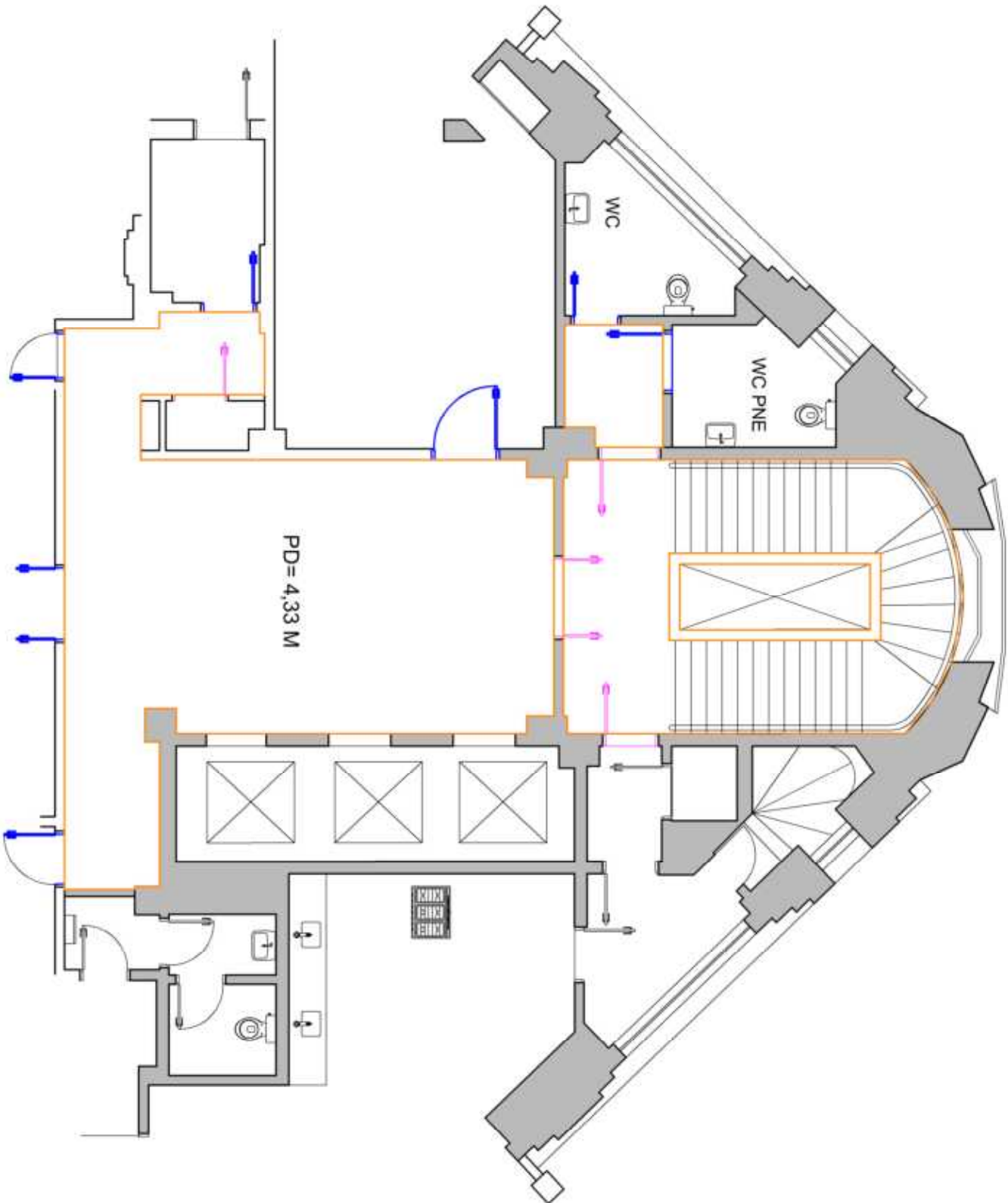

13º ANDAR

08			
07			
06			
05			
04			
03			
02			
01			
△	ALTERAÇÕES		
Nº	Aprovação	Data	OBSERVAÇÕES
	RESPONSÁVEL		

Este desenho é propriedade da Secretaria da Segurança Pública e não poderá ser reproduzido, no todo ou em partes, sem sua prévia autorização.

SECRETARIA DA SEGURANÇA PÚBLICA Coordenadoria de Gestão Patrimonial - Serviço Técnico de Infraestrutura Patrimonial Rua Libero Badaro, 39 - Tel. (11) 3291-8891 - CEP- 01009-000 - Centro- SP			
Assunto:	ADEQUAÇÃO DE AREAS - EDIFÍCIO SEDE		
Identificação da Unidade:	13º ANDAR - PINTURA HALL E ESCADA		
ADMINISTRAÇÃO SUPERIOR DA SSP	Local: RUA LIBERO BADARÓ, 39 - CENTRO		
Autores do Projeto:	ARQº. RENATO LAZZARI / ARQº. FLAVIA DOTTI		
Processo:	Data do desenho:		Desenhistas:
SEI 025.00006527/2025-07	SETEMBRO/2025		FLAVIA DOTTI
	Escala:	SEM ESCALA	Folha:
			83



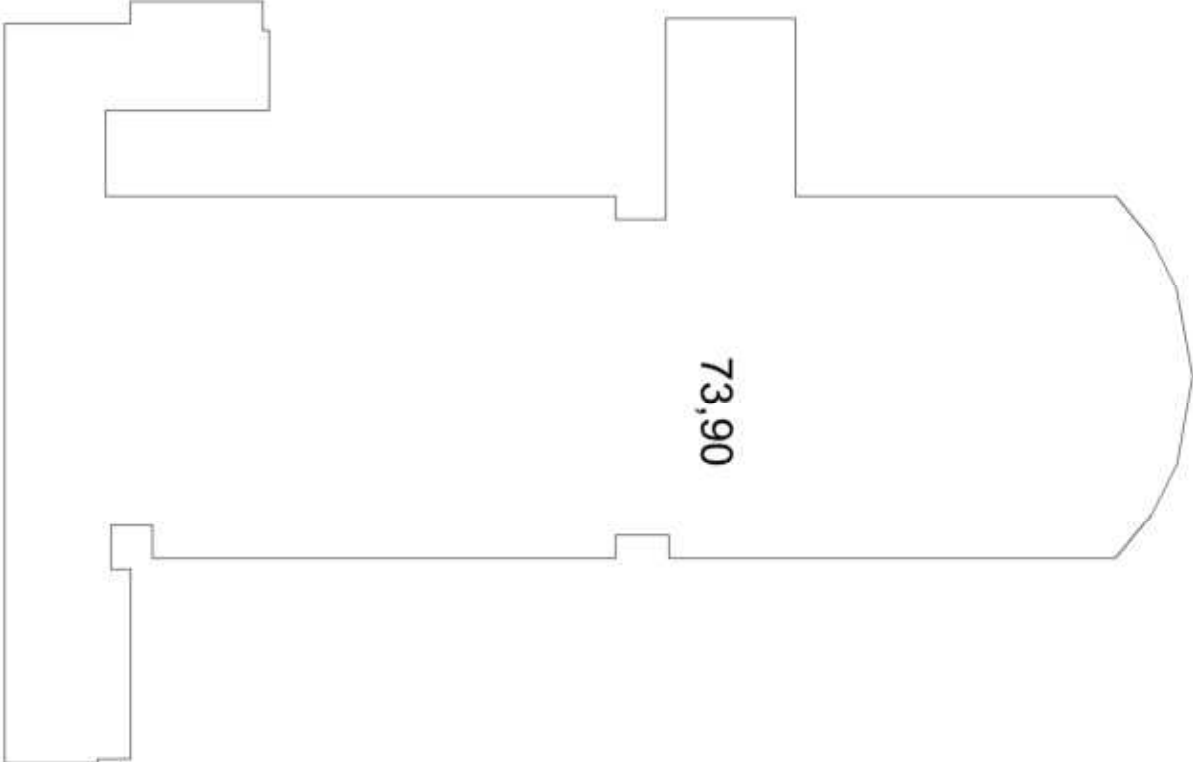

13º ANDAR

08			
07			
06			
05			
04			
03			
02			
01			
△			
Nº	ALTERAÇÕES	<div>Aprovação RESPONSÁVEL</div> <div>Data</div>	OBSERVAÇÕES

SECRETARIA DA SEGURANÇA PÚBLICA

Coordenadoria de Gestão Patrimonial - Serviço Técnico de Infraestrutura Patrimonial

Rua Libero Badaró, 39 - Tel. (11) 3291-8891 - CEP- 01009-000 - Centro- SP

Assunto:

ADEQUAÇÃO DE ÁREAS - EDIFÍCIO SEDE

Título:

13º ANDAR - LIMPEZA

Identificação da Unidade:

ADMINISTRAÇÃO SUPERIOR DA SSP

Local:

RUA LIBERO BADARÓ, 39 - CENTRO

Autores do Projeto:

ARQTº. RENATO LAZZARI / ARQTº. FLÁVIA DOTTI

Desenhistas:

FLÁVIA DOTTI

Processo:

SEI 025.00006527/2025-07

Data do desenho:

SETEMBRO/2025

Escala:

SEM ESCALA

Folha:

84

- PINTURA DE PAREDES ESCADA
COM TINTA ACRÍLICA FOSCA CODIFICADA
COR AMARELO OCRE = 95,66 M²
- PINTURA DE PORTAS DE METAL COM
TINTA ESMALTE ACETINADO BRANCO =
32,25 M²

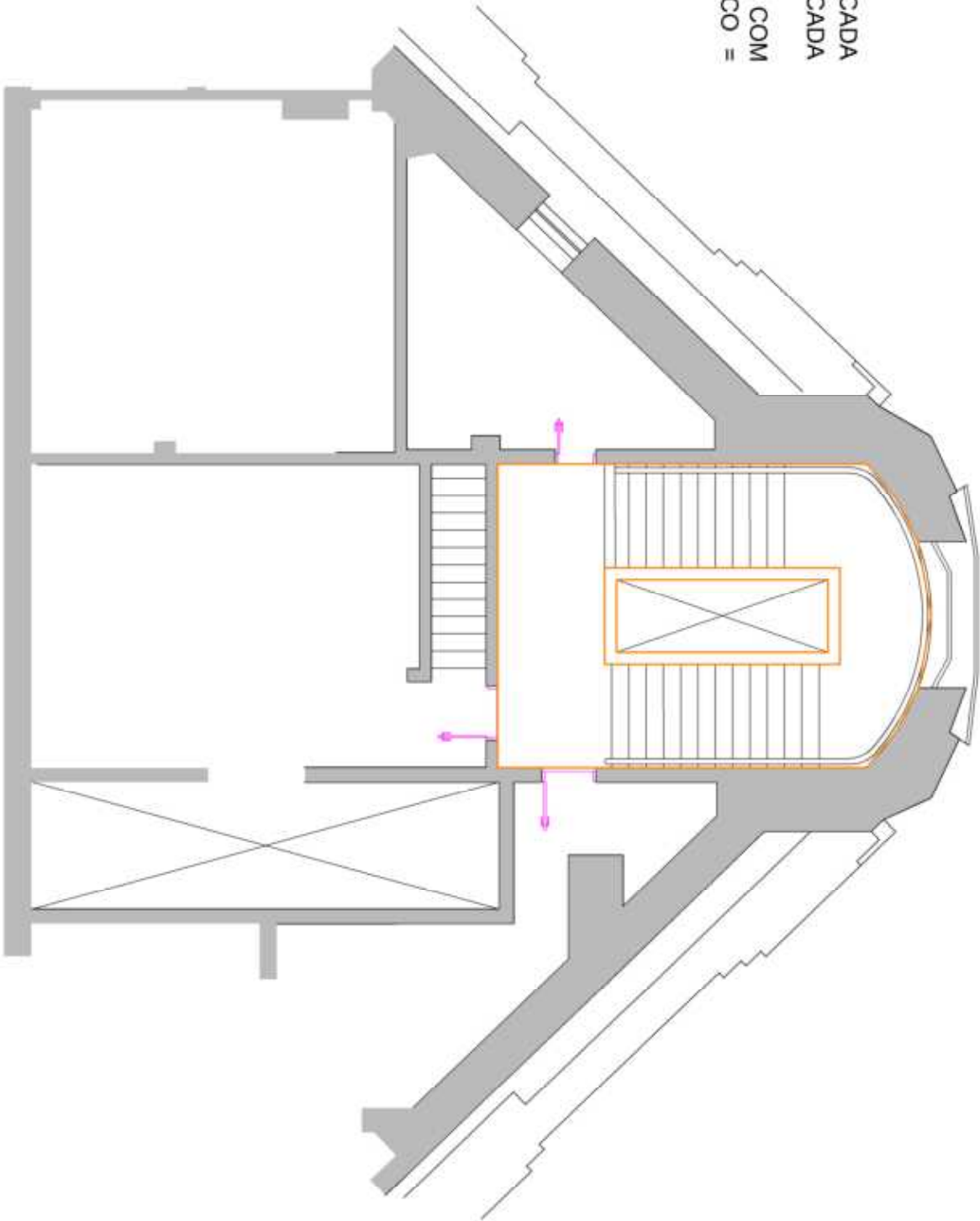

14º ANDAR

08				
07				
06				
05				
04				
03				
02				
01				
△	ALTERAÇÕES	Aprovação	Data	OBSERVAÇÕES
Nº	RESPONSÁVEL			

Este desenho é propriedade da Secretaria da Segurança Pública e não poderá ser reproduzido, no todo ou em partes, sem sua prévia autorização.

SECRETARIA DA SEGURANÇA PÚBLICA				
Coordenadoria de Gestão Patrimonial - Serviço Técnico de Infraestrutura Patrimonial				
Rua Libero Badaro, 39 - Tel. (11) 3291-8891 - CEP- 01009-000 - Centro- SP				
Assunto:	Título:			
ADEQUAÇÃO DE AREAS - EDIFÍCIO SEDE	14º ANDAR - PINTURA ESCADA E LIMPEZA			
Identificação da Unidade:	Local:			
ADMINISTRAÇÃO SUPERIOR DA SSP	RUA LIBERO BADARÓ, 39 - CENTRO			
Autores do Projeto:	Desenhistas:			
ARQº. RENATO LAZZARI / ARQº. FLÁVIA DOTTI	FLÁVIA DOTTI			
Processo:	Data do desenho:	Escala:	Folha:	
SEI 025.00006527/2025-07	SETEMBRO/2025	SEM ESCALA	85	





**SECRETARIA DA SEGURANÇA PÚBLICA
ADMINISTRAÇÃO SUPERIOR DA SECRETARIA E DA SEDE
SERVIÇO TÉCNICO DE INFRAESTRUTURA PATRIMONIAL**

PLANEJAMENTO ESTRATÉGICO DAS REFORMAS DO EDIFÍCIO SALDANHA MARINHO ANOS 2025/2026

O presente Planejamento Estratégico tem a finalidade de ordenar as ações de intervenção para as adequações físicas das unidades, uma vez que a edificação se encontra integralmente ocupada e não podem ocorrer paralizações em suas atividades.

A única área disponível para ocupações temporárias das unidades durante os serviços integrais de readequação dos ambientes (reforma, instalação de carpete, instalação de divisórias de vidro e instalação do mobiliário) é o salão nobre no 13º andar que será ocupado com uma unidade por vez em sistema de rodízio.

São Paulo, 29 de agosto de 2025.

Renato Palaia Lazzari
Papiloscopista Policial – Expediente
Assessoria Policial Civil – ASSS-SSP
Serviço Técnico de Infraestrutura Patrimonial



SECRETARIA DA SEGURANÇA PÚBLICA
ADMINISTRAÇÃO SUPERIOR DA SECRETARIA E DA SEDE
SERVIÇO TÉCNICO DE INFRAESTRUTURA PATRIMONIAL

PLANEJAMENTO ESTRATÉGICO DAS REFORMAS DO EDIFÍCIO SALDANHA MARINHO ANOS 2025/2026

ATIVIDADES PRÉVIAS (efetuadas pela Coordenadoria de Gestão Patrimonial)	LOCAL	MÊS 01 (Dezembro 2025)				ATIVIDADES DEFINITIVAS (efetuadas pela Coordenadoria de Gestão Patrimonial)
		S1	S2	S3	S4	
DCDE muda do 8º andar provisoriamente para 13º andar	Sala Situação	reforma	reforma	reforma	reforma	Não há
STIP muda do 4º andar definitivamente para 2º andar	espaço vago GTI	8º andar	8º andar	8º andar	8º andar	
DGPAD muda do 8º andar (definitivamente) para 4º andar	sala NAE	(espaço vazio)	(espaço vazio)	(espaço vazio)	(espaço vazio)	

Concomitante com a reforma da empresa contratada, as equipes de Manutenção Predial e GTI farão a instalação das novas caixas de tomada para piso elevado, com suas respectivas interligações à rede elétrica e de dados já existentes e mantidas

OIS - Carpete (SEI - 025.00005901/2025-49) até 14/11/2025

OIS - Reforma (SEI - 025.00006527/2025-07) até 28/11/2025

OIS - Divisórias Vidro (SEI - 025.00006066/2025-64) até 05/12/2025

IOS - Mobiliário (SEI - 025.00003499/2025-68) até 01/12/2025

Observações: Para o cumprimento deste cronograma, é imprescindível que a Licitação do Carpete (Processo SEI - 025.00005901/2025-49) esteja concluída e, com sua respectiva Ordem de Início de Serviço emitida até 14/11/2025

Para o cumprimento deste cronograma, é imprescindível que a Licitação da Reforma (Processo SEI - 025.00006527/2025-07) esteja concluída e, com sua respectiva Ordem de Início de Serviço emitida até 28/11/2025

Para o cumprimento deste cronograma, é imprescindível que a Licitação das Divisórias de Vidro (Processo SEI - 025.00006066/2025-64) esteja concluída e, com sua respectiva Ordem de Início de Serviço emitida até 05/12/2025

Para o cumprimento deste cronograma, é imprescindível que a Aquisição das Caixas de Tomadas para Piso Elevado esteja concluída e o material adquirido entregue até 14/11/2025

Para o cumprimento deste cronograma, é imprescindível que a Ata de Registros de Preços de Mobiliário (Processo SEI - 025.00003499/2025-68) esteja concluída e, com sua respectiva Ordem de Início de Serviço emitida até 01/12/2025



SECRETARIA DA SEGURANÇA PÚBLICA
ADMINISTRAÇÃO SUPERIOR DA SECRETARIA E DA SEDE
SERVIÇO TÉCNICO DE INFRAESTRUTURA PATRIMONIAL

PLANEJAMENTO ESTRATÉGICO DAS REFORMAS DO EDIFÍCIO SALDANHA MARINHO ANOS 2025/2026

ATIVIDADES PRÉVIAS (efetuadas pela Coordenadoria de Gestão Patrimonial)	LOCAL	MÊS 02 (Janeiro 2026)				ATIVIDADES DEFINITIVAS (efetuadas pela Coordenadoria de Gestão Patrimonial)
		S1	S2	S3	S4	
Equipe de Manutenção muda provisoriamente do 1º SS para o 7º andar (retirada de todo o material da equipe de manutenção do 1º SS e alocar na oficina do 2º SS)	Cood. Gestão Patrimonial e 2º SS	reforma 8º andar (espaço vazio)	reforma 8º andar (espaço vazio)	reforma 1º SS (espaço vazio)	reforma 1º SS (espaço vazio)	Final da 4ª semana do MÊS 02 Término das reformas no Térreo e no 8º andar 1) Ouvidoria Setorial muda definitivamente do 4º andar para o Térreo 2) DCDE muda definitivamente do 13º andar para o 4º andar 3) SPPE muda definitivamente do 10º andar para o 8º andar 4) CADA muda definitivamente do 8º andar para o 4º andar
Retirada de todos os equipamentos da Academia do 1º SS e alocar no espaço do alambrado do 2º SS**	2º SS		carpete 8º andar (espaço vazio)	carpete 8º andar (espaço vazio)	mobiliário 8º andar (espaço vazio)	
			div. Vidro 8º andar (espaço vazio)	div. Vidro 8º andar (espaço vazio)		
		reforma Térreo* (espaço ocupado)	reforma Térreo* (espaço ocupado)	reforma Térreo* (espaço ocupado)		
				carpete Térreo (espaço ocupado)	carpete Térreo (espaço ocupado)	
					mobiliário Térreo (espaço ocupado)	

Concomitante com a reforma da empresa contratada, as equipes de Manutenção Predial e GTI farão a instalação das novas caixas de tomada para piso elevado, com suas respectivas interligações à rede elétrica e de dados já existentes e mantidas

* A reforma do Térreo será executada com os funcionários do Protocolo e da Divisão de Transportes alocados no próprio espaço (sem desocupação)

**O espaço do alambrado no 2º SS deverá estar livre para receber os equipamentos da Academia, que deverão ser embalados para proteção

OIS - Carpete (SEI - 025.00005901/2025-49) até 14/11/2025
OIS - Reforma (SEI - 025.00006527/2025-07) até 28/11/2025
OIS - Divisórias Vidro (SEI - 025.00006066/2025-64) até 05/12/2025
IOS - Mobiliário (SEI - 025.00003499/2025-68) até 01/12/2025

Observações: Para o cumprimento deste cronograma, é imprescindível que a Licitação do Carpete (Processo SEI - 025.00005901/2025-49) esteja concluída e, com sua respectiva Ordem de Início de Serviço emitida até 14/11/2025

Para o cumprimento deste cronograma, é imprescindível que a Licitação da Reforma (Processo SEI - 025.00006527/2025-07) esteja concluída e, com sua respectiva Ordem de Início de Serviço emitida até 28/11/2025

Para o cumprimento deste cronograma, é imprescindível que a Licitação das Divisórias de Vidro (Processo SEI - 025.00006066/2025-64) esteja concluída e, com sua respectiva Ordem de Início de Serviço emitida até 05/12/2025

Para o cumprimento deste cronograma, é imprescindível que a Aquisição das Caixas de Tomadas para Piso Elevado esteja concluída e o material adquirido entregue até 14/11/2025

Para o cumprimento deste cronograma, é imprescindível que a Ata de Registros de Preços de Mobiliário (Processo SEI - 025.00003499/2025-68) esteja concluída e, com sua respectiva Ordem de Início de Serviço emitida até 01/12/2025



SECRETARIA DA SEGURANÇA PÚBLICA
ADMINISTRAÇÃO SUPERIOR DA SECRETARIA E DA SEDE
SERVIÇO TÉCNICO DE INFRAESTRUTURA PATRIMONIAL

PLANEJAMENTO ESTRATÉGICO DAS REFORMAS DO EDIFÍCIO SALDANHA MARINHO ANOS 2025/2026

ATIVIDADES PRÉVIAS (efetuadas pela Coordenadoria de Gestão Patrimonial)	LOCAL	MÊS 03 (fevereiro 2026)				ATIVIDADES DEFINITIVAS (efetuadas pela Coordenadoria de Gestão Patrimonial)
		S1	S2	S3	S4	
APM muda provisoriamente do 6º para o 13º andar (arquivos deslizantes deverão ser desmontados e guardados provisoriamente - definir local)	Sala Situação	reforma 1º SS (espaço vazio)	reforma 1º SS (espaço vazio)	reforma 1º SS (espaço vazio)	reforma 1º SS (espaço vazio)	Não há
		reforma 6º andar (espaço vazio)	reforma 6º andar (espaço vazio)	reforma 6º andar (espaço vazio)	reforma 6º andar (espaço vazio)	
		reforma 10º andar* (espaço semi vazio)	reforma 10º andar* (espaço semi vazio)	reforma 10º andar* (espaço semi vazio)	reforma 10º andar* (espaço semi vazio)	
		carpete 5º andar (espaço ocupado)	carpete 5º andar (espaço ocupado)	div. Vidro 5º andar (espaço ocupado)	mobiliário 5º andar (espaço ocupado)	
				carpete 3º andar (espaço ocupado)	mobiliário 3º andar (espaço ocupado)	

Concomitante com a reforma da empresa contratada, as equipes de Manutenção Predial e GTI farão a instalação das novas caixas de tomada para piso elevado, com suas respectivas interligações à rede elétrica e de dados já existentes e mantidas

*A Assessoria de Estudos e Pesquisas em Segurança Pública permanecerá no 10º andar durante a reforma, com realocação dos funcionários no próprio espaço

OIS - Carpete (SEI - 025.00005901/2025-49) até 14/11/2025
OIS - Reforma (SEI - 025.00006527/2025-07) até 28/11/2025
OIS - Divisórias Vidro (SEI - 025.00006066/2025-64) até 05/12/2025
IOS - Mobiliário (SEI - 025.00003499/2025-68) até 01/12/2025

Observações: Para o cumprimento deste cronograma, é imprescindível que a Licitação do Carpete (Processo SEI - 025.00005901/2025-49) esteja concluída e, com sua respectiva Ordem de Início de Serviço emitida até 14/11/2025

Para o cumprimento deste cronograma, é imprescindível que a Licitação da Reforma (Processo SEI - 025.00006527/2025-07) esteja concluída e, com sua respectiva Ordem de Início de Serviço emitida até 28/11/2025

Para o cumprimento deste cronograma, é imprescindível que a Licitação das Divisórias de Vidro (Processo SEI - 025.00006066/2025-64) esteja concluída e, com sua respectiva Ordem de Início de Serviço emitida até 05/12/2025

Para o cumprimento deste cronograma, é imprescindível que a Aquisição das Caixas de Tomadas para Piso Elevado esteja concluída e o material adquirido entregue até 14/11/2025

Para o cumprimento deste cronograma, é imprescindível que a Ata de Registros de Preços de Mobiliário (Processo SEI - 025.00003499/2025-68) esteja concluída e, com sua respectiva Ordem de Início de Serviço emitida até 01/12/2025



SECRETARIA DA SEGURANÇA PÚBLICA
ADMINISTRAÇÃO SUPERIOR DA SECRETARIA E DA SEDE
SERVIÇO TÉCNICO DE INFRAESTRUTURA PATRIMONIAL

PLANEJAMENTO ESTRATÉGICO DAS REFORMAS DO EDIFÍCIO SALDANHA MARINHO ANOS 2025/2026

ATIVIDADES PRÉVIAS (efetuadas pela Coordenadoria de Gestão Patrimonial)	LOCAL	MÊS 04 (março 2026)				ATIVIDADES DEFINITIVAS (efetuadas pela Coordenadoria de Gestão Patrimonial)
		S1	S2	S3	S4	
DA muda provisoriamente do 7º para o 13º andar, no final da terceira semana do mês, quando da desocupação do espaço pela APM	Sala Situação	reforma 1º SS (espaço vazio)	reforma 1º SS (espaço vazio)	reforma 11º andar* (espaço ocupado)	reforma 11º andar* (espaço ocupado)	Final da 2ª semana do MÊS 04 Término das reformas no 1ºSS 1) remontagem definitiva da Academia e dos vestiários no 1º SS
		carpete 6º andar (espaço vazio)	carpete 6º andar (espaço vazio)	mobiliário 6º andar (espaço vazio)	reforma 7º andar** (espaço semi vazio)	Final da 3ª semana do MÊS 04 Término das reformas no 6º andar e no 10º andar 1) APM muda definitivamente do 13º andar para o 10º andar 2) remontagem definitiva dos arquivos deslizantes da APM no 10º andar 3) Assessorias de Estudos e pesquisa em Segurança Pública muda definitivamente para o 6º andar 4) ATG muda definitivamente do 1º andar para o 6º andar
		div. Vidro 6º andar (espaço vazio)	div. Vidro 6º andar (espaço vazio)	carpete 12º andar (espaço ocupado)	carpete 12º andar (espaço ocupado)	
		carpete 10º andar (espaço semi vazio)	carpete 10º andar (espaço semi vazio)	mobiliário 10º andar (espaço semi vazio)		
		div. Vidro 10º andar (espaço semi vazio)	div. Vidro 10º andar (espaço semi vazio)			

Concomitante com a reforma da empresa contratada, as equipes de Manutenção Predial e GTI farão a instalação das novas caixas de tomada para piso elevado, com suas respectivas interligações à rede elétrica e de dados já existentes e mantidas

*Todos os funcionários permanecerão no 11º andar durante a reforma, com realocação dos funcionários no próprio espaço

**O CPOFP permanecerá no 7º andar durante a reforma, com realocação dos funcionários no próprio espaço

OIS - Carpete (SEI - 025.00005901/2025-49) até 14/11/2025

OIS - Reforma (SEI - 025.00006527/2025-07) até 28/11/2025

OIS - Divisórias Vidro (SEI - 025.00006066/2025-64) até 05/12/2025

IOS - Mobiliário (SEI - 025.00003499/2025-68) até 01/12/2025

Observações: Para o cumprimento deste cronograma, é imprescindível que a Licitação do Carpete (Processo SEI - 025.00005901/2025-49) esteja concluída e, com sua respectiva Ordem de Início de Serviço emitida até 14/11/2025

Para o cumprimento deste cronograma, é imprescindível que a Licitação da Reforma (Processo SEI - 025.00006527/2025-07) esteja concluída e, com sua respectiva Ordem de Início de Serviço emitida até 28/11/2025

Para o cumprimento deste cronograma, é imprescindível que a Licitação das Divisórias de Vidro (Processo SEI - 025.00006066/2025-64) esteja concluída e, com sua respectiva Ordem de Início de Serviço emitida até 05/12/2025

Para o cumprimento deste cronograma, é imprescindível que a Aquisição das Caixas de Tomadas para Piso Elevado esteja concluída e o material adquirido entregue até 14/11/2025

Para o cumprimento deste cronograma, é imprescindível que a Ata de Registros de Preços de Mobiliário (Processo SEI - 025.00003499/2025-68) esteja concluída e, com sua respectiva Ordem de Início de Serviço emitida até 01/12/2025



SECRETARIA DA SEGURANÇA PÚBLICA
ADMINISTRAÇÃO SUPERIOR DA SECRETARIA E DA SEDE
SERVIÇO TÉCNICO DE INFRAESTRUTURA PATRIMONIAL

PLANEJAMENTO ESTRATÉGICO DAS REFORMAS DO EDIFÍCIO SALDANHA MARINHO ANOS 2025/2026

ATIVIDADES PRÉVIAS (efetuadas pela Coordenadoria de Gestão Patrimonial)	LOCAL	MÊS 05 (abril 2026)				ATIVIDADES DEFINITIVAS (efetuadas pela Coordenadoria de Gestão Patrimonial)
		S1	S2	S3	S4	
não há		reforma 7º andar* (espaço semi vazio)	reforma 7º andar* (espaço semi vazio)	reforma 7º andar* (espaço semi vazio)	reforma 7º andar* (espaço semi vazio)	Não há
		carpete 11º andar (espaço ocupado)	carpete 11º andar (espaço ocupado)	mobiliário 11º andar (espaço ocupado)		
		mobiliário 12º andar (espaço ocupado)		carpete 13º andar (espaço ocupado)	mobiliário 13º andar (espaço ocupado)	

Concomitante com a reforma da empresa contratada, as equipes de Manutenção Predial e GTI farão a instalação das novas caixas de tomada para piso elevado, com suas respectivas interligações à rede elétrica e de dados já existentes e mantidas

*O CPOFP permanecerá no 7º andar durante a reforma, com realocação dos funcionários no próprio espaço

OIS - Carpete (SEI - 025.00005901/2025-49) até 14/11/2025

OIS - Reforma (SEI - 025.00006527/2025-07) até 28/11/2025

OIS - Divisórias Vidro (SEI - 025.00006066/2025-64) até 05/12/2025

IOS - Mobiliário (SEI - 025.00003499/2025-68) até 01/12/2025

Observações: Para o cumprimento deste cronograma, é imprescindível que a Licitação do Carpete (Processo SEI - 025.00005901/2025-49) esteja concluída e, com sua respectiva Ordem de Início de Serviço emitida até 14/11/2025

Para o cumprimento deste cronograma, é imprescindível que a Licitação da Reforma (Processo SEI - 025.00006527/2025-07) esteja concluída e, com sua respectiva Ordem de Início de Serviço emitida até 28/11/2025

Para o cumprimento deste cronograma, é imprescindível que a Licitação das Divisórias de Vidro (Processo SEI - 025.00006066/2025-64) esteja concluída e, com sua respectiva Ordem de Início de Serviço emitida até 05/12/2025

Para o cumprimento deste cronograma, é imprescindível que a Aquisição das Caixas de Tomadas para Piso Elevado esteja concluída e o material adquirido entregue até 14/11/2025

Para o cumprimento deste cronograma, é imprescindível que a Ata de Registros de Preços de Mobiliário (Processo SEI - 025.00003499/2025-68) esteja concluída e, com sua respectiva Ordem de Início de Serviço emitida até 01/12/2025



SECRETARIA DA SEGURANÇA PÚBLICA
ADMINISTRAÇÃO SUPERIOR DA SECRETARIA E DA SEDE
SERVIÇO TÉCNICO DE INFRAESTRUTURA PATRIMONIAL

PLANEJAMENTO ESTRATÉGICO DAS REFORMAS DO EDIFÍCIO SALDANHA MARINHO ANOS 2025/2026

ATIVIDADES PRÉVIAS (efetuadas pela Coordenadoria de Gestão Patrimonial)	LOCAL	MÊS 06 (maio 2026)				ATIVIDADES DEFINITIVAS (efetuadas pela Coordenadoria de Gestão Patrimonial)
		S1	S2	S3	S4	
Não há		reforma 7º andar* (espaço semi vazio)	reforma 9º andar** (espaço ocupado)	reforma 9º andar** (espaço ocupado)	pintura escada principal	Final da 4ª semana do MÊS 06 Término das reformas no 7º andar 1) DA muda definitivamente do 13º andar para 7º andar
			carpete 7º andar (espaço semi vazio)	carpete 7º andar (espaço semi vazio)	carpete 9º andar (espaço ocupado)	
			div. Vidro 7º andar (espaço semi vazio)	div. Vidro 7º andar (espaço semi vazio)	div. Vidro 9º andar* (espaço ocupado)	
					mobiliário 7º andar (espaço semi vazio)	

Concomitante com a reforma da empresa contratada, as equipes de Manutenção Predial e GTI farão a instalação das novas caixas de tomada para piso elevado, com suas respectivas interligações à rede elétrica e de dados já existentes e mantidas

*O CPOFP permanecerá no 7º andar durante a reforma, com realocação dos funcionários no próprio espaço

**Todos os funcionários permanecerão no 9º andar durante a reforma, com realocação dos funcionários no próprio espaço

OIS - Carpete (SEI - 025.00005901/2025-49) até 14/11/2025

OIS - Reforma (SEI - 025.00006527/2025-07) até 28/11/2025

OIS - Divisórias Vidro (SEI - 025.00006066/2025-64) até 05/12/2025

IOS - Mobiliário (SEI - 025.00003499/2025-68) até 01/12/2025

Observações: Para o cumprimento deste cronograma, é imprescindível que a Licitação do Carpete (Processo SEI - 025.00005901/2025-49) esteja concluída e, com sua respectiva Ordem de Início de Serviço emitida até 14/11/2025

Para o cumprimento deste cronograma, é imprescindível que a Licitação da Reforma (Processo SEI - 025.00006527/2025-07) esteja concluída e, com sua respectiva Ordem de Início de Serviço emitida até 28/11/2025

Para o cumprimento deste cronograma, é imprescindível que a Licitação das Divisórias de Vidro (Processo SEI - 025.00006066/2025-64) esteja concluída e, com sua respectiva Ordem de Início de Serviço emitida até 05/12/2025

Para o cumprimento deste cronograma, é imprescindível que a Aquisição das Caixas de Tomadas para Piso Elevado esteja concluída e o material adquirido entregue até 14/11/2025

Para o cumprimento deste cronograma, é imprescindível que a Ata de Registros de Preços de Mobiliário (Processo SEI - 025.00003499/2025-68) esteja concluída e, com sua respectiva Ordem de Início de Serviço emitida até 01/12/2025



SECRETARIA DA SEGURANÇA PÚBLICA
ADMINISTRAÇÃO SUPERIOR DA SECRETARIA E DA SEDE
SERVIÇO TÉCNICO DE INFRAESTRUTURA PATRIMONIAL

PLANEJAMENTO ESTRATÉGICO DAS REFORMAS DO EDIFÍCIO SALDANHA MARINHO ANOS 2025/2026

ATIVIDADES PRÉVIAS (efetuadas pela Coordenadoria de Gestão Patrimonial)	LOCAL	MÊS 07 (junho 2026)				ATIVIDADES DEFINITIVAS (efetuadas pela Coordenadoria de Gestão Patrimonial)
		S1	S2	S3	S4	
DRH muda provisoriamente do 2º para o 13º andar (arquivos deslizantes deverão ser desmontados e guardados provisoriamente - definir local)	Sala Situação	reforma 2º andar* (espaço semi vazio)	reforma 2º andar* (espaço semi vazio)	reforma 2º andar* (espaço semi vazio)	pintura hall 12º, 13º e 1ºSS (espaço vazio)	Não há
Desmontar provisoriamente a sala de reuniões	2º andar	mobiliário 9º andar (espaço ocupado)	mobiliário 1º SS (espaço ocupado)	mobiliário 2º SS (espaço ocupado)	carpete 2º andar (espaço semi vazio)	
					div. Vidro 2º andar (espaço semi vazio)	

Concomitante com a reforma da empresa contratada, as equipes de Manutenção Predial e GTI farão a instalação das novas caixas de tomada para piso elevado, com suas respectivas interligações à rede elétrica e de dados já existentes e mantidas

*STIP e CEGAB permanecerão no 2º andar durante a reforma, com realocação dos funcionários no próprio espaço

OIS - Carpete (SEI - 025.00005901/2025-49) até 14/11/2025

OIS - Reforma (SEI - 025.00006527/2025-07) até 28/11/2025

OIS - Divisórias Vidro (SEI - 025.00006066/2025-64) até 05/12/2025

IOS - Mobiliário (SEI - 025.00003499/2025-68) até 01/12/2025

Observações: Para o cumprimento deste cronograma, é imprescindível que a Licitação do Carpete (Processo SEI - 025.00005901/2025-49) esteja concluída e, com sua respectiva Ordem de Início de Serviço emitida até 14/11/2025

Para o cumprimento deste cronograma, é imprescindível que a Licitação da Reforma (Processo SEI - 025.00006527/2025-07) esteja concluída e, com sua respectiva Ordem de Início de Serviço emitida até 28/11/2025

Para o cumprimento deste cronograma, é imprescindível que a Licitação das Divisórias de Vidro (Processo SEI - 025.00006066/2025-64) esteja concluída e, com sua respectiva Ordem de Início de Serviço emitida até 05/12/2025

Para o cumprimento deste cronograma, é imprescindível que a Aquisição das Caixas de Tomadas para Piso Elevado esteja concluída e o material adquirido entregue até 14/11/2025

Para o cumprimento deste cronograma, é imprescindível que a Ata de Registros de Preços de Mobiliário (Processo SEI - 025.00003499/2025-68) esteja concluída e, com sua respectiva Ordem de Início de Serviço emitida até 01/12/2025



SECRETARIA DA SEGURANÇA PÚBLICA
ADMINISTRAÇÃO SUPERIOR DA SECRETARIA E DA SEDE
SERVIÇO TÉCNICO DE INFRAESTRUTURA PATRIMONIAL

PLANEJAMENTO ESTRATÉGICO DAS REFORMAS DO EDIFÍCIO SALDANHA MARINHO ANOS 2025/2026

ATIVIDADES PRÉVIAS (efetuadas pela Coordenadoria de Gestão Patrimonial)	LOCAL	MÊS 08 (julho 2026)				ATIVIDADES DEFINITIVAS (efetuadas pela Coordenadoria de Gestão Patrimonial)
		S1	S2	S3	S4	
Não há		pintura hall 8º, 10º e 11º (espaço vazio)	pintura hall 5º, 6º e 7º (espaço vazio)	reforma 4º andar* (espaço semi vazio)	reforma 4º andar* (espaço semi vazio)	Final da 2ª semana do MÊS 08 Término das reformas no 2º andar 1) DTP muda definitivamente do 4º andar para o 2º andar 2) Remontagem definitiva da sala de reuniões no 2º andar
		carpete 2º andar (espaço semi vazio)	mobiliário 2º andar (espaço semi vazio)			
		div. Vidro 2º andar (espaço semi vazio)				

Concomitante com a reforma da empresa contratada, as equipes de Manutenção Predial e GTI farão a instalação das novas caixas de tomada para piso elevado, com suas respectivas interligações à rede elétrica e de dados já existentes e mantidas

*A CADA permanecerá no 4º andar durante a reforma, com realocação dos funcionários no próprio espaço

OIS - Carpete (SEI - 025.00005901/2025-49) até 14/11/2025

OIS - Reforma (SEI - 025.00006527/2025-07) até 28/11/2025

OIS - Divisórias Vidro (SEI - 025.00006066/2025-64) até 05/12/2025

IOS - Mobiliário (SEI - 025.00003499/2025-68) até 01/12/2025

Observações: Para o cumprimento deste cronograma, é imprescindível que a Licitação do Carpete (Processo SEI - 025.00005901/2025-49) esteja concluída e, com sua respectiva Ordem de Início de Serviço emitida até 14/11/2025

Para o cumprimento deste cronograma, é imprescindível que a Licitação da Reforma (Processo SEI - 025.00006527/2025-07) esteja concluída e, com sua respectiva Ordem de Início de Serviço emitida até 28/11/2025

Para o cumprimento deste cronograma, é imprescindível que a Licitação das Divisórias de Vidro (Processo SEI - 025.00006066/2025-64) esteja concluída e, com sua respectiva Ordem de Início de Serviço emitida até 05/12/2025

Para o cumprimento deste cronograma, é imprescindível que a Aquisição das Caixas de Tomadas para Piso Elevado esteja concluída e o material adquirido entregue até 14/11/2025

Para o cumprimento deste cronograma, é imprescindível que a Ata de Registros de Preços de Mobiliário (Processo SEI - 025.00003499/2025-68) esteja concluída e, com sua respectiva Ordem de Início de Serviço emitida até 01/12/2025



SECRETARIA DA SEGURANÇA PÚBLICA
ADMINISTRAÇÃO SUPERIOR DA SECRETARIA E DA SEDE
SERVIÇO TÉCNICO DE INFRAESTRUTURA PATRIMONIAL

PLANEJAMENTO ESTRATÉGICO DAS REFORMAS DO EDIFÍCIO SALDANHA MARINHO ANOS 2025/2026

ATIVIDADES PRÉVIAS (efetuadas pela Coordenadoria de Gestão Patrimonial)	LOCAL	MÊS 09 (agosto 2026)				ATIVIDADES DEFINITIVAS (efetuadas pela Coordenadoria de Gestão Patrimonial)
		S1	S2	S3	S4	
DCONSEG muda provisoriamente do 1º para o 13º andar, no final da terceira semana do mês, quando da desocupação do espaço pela DRH		reforma 4º andar* (espaço semi vazio)	pintura hall 2º, 3º e 4º (espaço vazio)	pintura hall 1º, T (espaço vazio)	reforma 1º andar** (espaço semi vazio)	Final da 3ª semana do MÊS 09 Término das reformas no 4º andar 1) DRH muda definitivamente do 13º andar para o 4º andar 2) remontagem definitiva dos arquivos deslizantes do DRH no 4º andar
		carpete 4º andar (espaço semi vazio)	carpete 4º andar (espaço semi vazio)	mobiliário 4º andar (espaço semi vazio)		
		div. Vidro 4º andar (espaço semi vazio)	div. Vidro 4º andar (espaço semi vazio)			

Concomitante com a reforma da empresa contratada, as equipes de Manutenção Predial e GTI farão a instalação das novas caixas de tomada para piso elevado, com suas respectivas interligações à rede elétrica e de dados já existentes e mantidas

*A CADA permanecerá no 4º andar durante a reforma, com realocação dos funcionários no próprio espaço

** A Assessoria Parlamentar permanecerá no 1º andar durante a reforma, com realocação dos funcionários no próprio espaço

OIS - Carpete (SEI - 025.00005901/2025-49) até 14/11/2025
OIS - Reforma (SEI - 025.00006527/2025-07) até 28/11/2025
OIS - Divisórias Vidro (SEI - 025.00006066/2025-64) até 05/12/2025
IOS - Mobiliário (SEI - 025.00003499/2025-68) até 01/12/2025

Observações: Para o cumprimento deste cronograma, é imprescindível que a Licitação do Carpete (Processo SEI - 025.00005901/2025-49) esteja concluída e, com sua respectiva Ordem de Início de Serviço emitida até 14/11/2025

Para o cumprimento deste cronograma, é imprescindível que a Licitação da Reforma (Processo SEI - 025.00006527/2025-07) esteja concluída e, com sua respectiva Ordem de Início de Serviço emitida até 28/11/2025

Para o cumprimento deste cronograma, é imprescindível que a Licitação das Divisórias de Vidro (Processo SEI - 025.00006066/2025-64) esteja concluída e, com sua respectiva Ordem de Início de Serviço emitida até 05/12/2025

Para o cumprimento deste cronograma, é imprescindível que a Aquisição das Caixas de Tomadas para Piso Elevado esteja concluída e o material adquirido entregue até 14/11/2025

Para o cumprimento deste cronograma, é imprescindível que a Ata de Registros de Preços de Mobiliário (Processo SEI - 025.00003499/2025-68) esteja concluída e, com sua respectiva Ordem de Início de Serviço emitida até 01/12/2025



SECRETARIA DA SEGURANÇA PÚBLICA
ADMINISTRAÇÃO SUPERIOR DA SECRETARIA E DA SEDE
SERVIÇO TÉCNICO DE INFRAESTRUTURA PATRIMONIAL

PLANEJAMENTO ESTRATÉGICO DAS REFORMAS DO EDIFÍCIO SALDANHA MARINHO ANOS 2025/2026

ATIVIDADES PRÉVIAS (efetuadas pela Coordenadoria de Gestão Patrimonial)	LOCAL	MÊS 10 (setembro 2026)				ATIVIDADES DEFINITIVAS (efetuadas pela Coordenadoria de Gestão Patrimonial)
		S1	S2	S3	S4	
Não há		reforma 1º andar* (espaço semi vazio)	reforma 1º andar* (espaço semi vazio)	reforma 1º andar* (espaço semi vazio)	reforma 1º andar* (espaço semi vazio)	Não há

Concomitante com a reforma da empresa contratada, as equipes de Manutenção Predial e GTI farão a instalação das novas caixas de tomada para piso elevado, com suas respectivas interligações à rede elétrica e de dados já existentes e mantidas

*A Assessoria Parlamentar permanecerá no 1º andar durante a reforma, com realocação dos funcionários no próprio espaço

OIS - Carpete (SEI - 025.00005901/2025-49) até 14/11/2025

OIS - Reforma (SEI - 025.00006527/2025-07) até 28/11/2025

OIS - Divisórias Vidro (SEI - 025.00006066/2025-64) até 05/12/2025

IOS - Mobiliário (SEI - 025.00003499/2025-68) até 01/12/2025

Observações: Para o cumprimento deste cronograma, é imprescindível que a Licitação do Carpete (Processo SEI - 025.00005901/2025-49) esteja concluída e, com sua respectiva Ordem de Início de Serviço emitida até 14/11/2025

Para o cumprimento deste cronograma, é imprescindível que a Licitação da Reforma (Processo SEI - 025.00006527/2025-07) esteja concluída e, com sua respectiva Ordem de Início de Serviço emitida até 28/11/2025

Para o cumprimento deste cronograma, é imprescindível que a Licitação das Divisórias de Vidro (Processo SEI - 025.00006066/2025-64) esteja concluída e, com sua respectiva Ordem de Início de Serviço emitida até 05/12/2025

Para o cumprimento deste cronograma, é imprescindível que a Aquisição das Caixas de Tomadas para Piso Elevado esteja concluída e o material adquirido entregue até 14/11/2025

Para o cumprimento deste cronograma, é imprescindível que a Ata de Registros de Preços de Mobiliário (Processo SEI - 025.00003499/2025-68) esteja concluída e, com sua respectiva Ordem de Início de Serviço emitida até 01/12/2025



SECRETARIA DA SEGURANÇA PÚBLICA
ADMINISTRAÇÃO SUPERIOR DA SECRETARIA E DA SEDE
SERVIÇO TÉCNICO DE INFRAESTRUTURA PATRIMONIAL

PLANEJAMENTO ESTRATÉGICO DAS REFORMAS DO EDIFÍCIO SALDANHA MARINHO ANOS 2025/2026

ATIVIDADES PRÉVIAS (efetuadas pela Coordenadoria de Gestão Patrimonial)	LOCAL	MÊS 11 (outubro 2026)				ATIVIDADES DEFINITIVAS (efetuadas pela Coordenadoria de Gestão Patrimonial)
		S1	S2	S3	S4	
Não há		reforma 1º andar* (espaço semi vazio)	carpete 1º andar (espaço semi vazio)	carpete 1º andar (espaço semi vazio)	mobiliário 1º andar (espaço semi vazio)	Final da 4ª semana do MÊS 11 Término das reformas no 1º andar 1) DCONSEG muda definitivamente do 13º andar para o 1º andar 2) remontagem definitiva do arquivo deslizante do DCONSEG no 1º andar
			div. Vidro 1º andar (espaço semi vazio)	div. Vidro 1º andar (espaço semi vazio)		

Concomitante com a reforma da empresa contratada, as equipes de Manutenção Predial e GTI farão a instalação das novas caixas de tomada para piso elevado, com suas respectivas interligações à rede elétrica e de dados já existentes e mantidas

*A Assessoria Parlamentar permanecerá no 1º andar durante a reforma, com realocação dos funcionários no próprio espaço

OIS - Carpete (SEI - 025.00005901/2025-49) até 14/11/2025

OIS - Reforma (SEI - 025.00006527/2025-07) até 28/11/2025

OIS - Divisórias Vidro (SEI - 025.00006066/2025-64) até 05/12/2025

IOS - Mobiliário (SEI - 025.00003499/2025-68) até 01/12/2025

Observações: Para o cumprimento deste cronograma, é imprescindível que a Licitação do Carpete (Processo SEI - 025.00005901/2025-49) esteja concluída e, com sua respectiva Ordem de Início de Serviço emitida até 14/11/2025

Para o cumprimento deste cronograma, é imprescindível que a Licitação da Reforma (Processo SEI - 025.00006527/2025-07) esteja concluída e, com sua respectiva Ordem de Início de Serviço emitida até 28/11/2025

Para o cumprimento deste cronograma, é imprescindível que a Licitação das Divisórias de Vidro (Processo SEI - 025.00006066/2025-64) esteja concluída e, com sua respectiva Ordem de Início de Serviço emitida até 05/12/2025

Para o cumprimento deste cronograma, é imprescindível que a Aquisição das Caixas de Tomadas para Piso Elevado esteja concluída e o material adquirido entregue até 14/11/2025

Para o cumprimento deste cronograma, é imprescindível que a Ata de Registros de Preços de Mobiliário (Processo SEI - 025.00003499/2025-68) esteja concluída e, com sua respectiva Ordem de Início de Serviço emitida até 01/12/2025

FIXAÇÃO PELAS LATERAIS OU GUIA SUPERIOR, EM BASES VARIADAS (ALVENARIA, DRY WALL, CONCRETO, ETC.), MANTENDO OS VÃOS LIVRES, DE ACORDO COM CADA CASO DEMARCADO EM PROJETO.

PERFIS DE DRY WALL EM AÇO GALVANIZADO
PERFIS DE DRY WALL EM AÇO GALVANIZADO

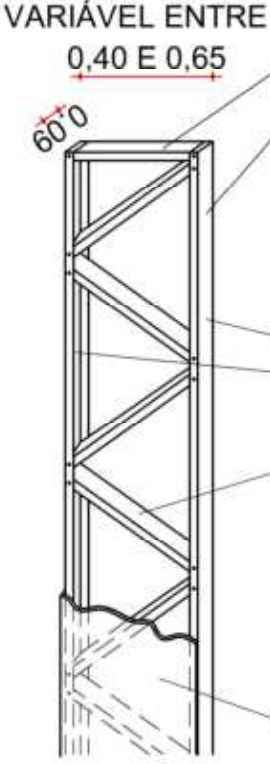

PLACA DE GESSO ACARTONADO

DETALHE DO REFORÇO INTERNO DE PAREDE EM GESSO ACARTONADO, AUTOPORTANTE, PARA ABERTURA DE VÃOS NO DRYWALL E SUPORTE DOS FORROS DE GESSO MODULADOS

DETALHE PADRÃO

08				
07				
06				
05				
04				
03				
02				
01				
△	ALTERAÇÕES	Aprovação	Data	OBSERVAÇÕES
Nº	RESPONSÁVEL			

Este desenho é propriedade da Secretaria da Segurança Pública e não poderá ser reproduzido, no todo ou em partes, sem sua prévia autorização.

SECRETARIA DA SEGURANÇA PÚBLICA Coordenadoria de Gestão Patrimonial - Serviço Técnico de Infraestrutura Patrimonial Rua Libero Badaró, 39 - Tel. (11) 3291-8891 - CEP- 01009-000 - Centro- SP			
Assunto:	ADEQUAÇÃO DE AREAS - EDIFICIO SEDE	Título:	CONSTRUÇÕES - DETALHE
Identificação da Unidade:	ADMINISTRAÇÃO SUPERIOR DA SSP	Local:	RUA LIBERO BADARÓ, 39 - CENTRO
Autores do Projeto:		Desenhistas:	
ARQTº. RENATO LAZZARI / ARQTº. FLAVIA DOTTI		FLAVIA DOTTI	
Processo:	SEI 025.00006527/2025-07	Data do desenho:	SETEMBRO/2025
		Escala:	SEM ESCALA
		Folha:	01

- REMOÇÃO DE FOLHA DE PORTA DE MADEIRA, INCLUINDO FERRAGENS = 01 UNIDADE
- REMOÇÃO DE BATENTE DE MADEIRA MACIÇA = 10,40 M

DEMOLIÇÃO DE PAREDES DE ALVENARIA = 4,66 M3

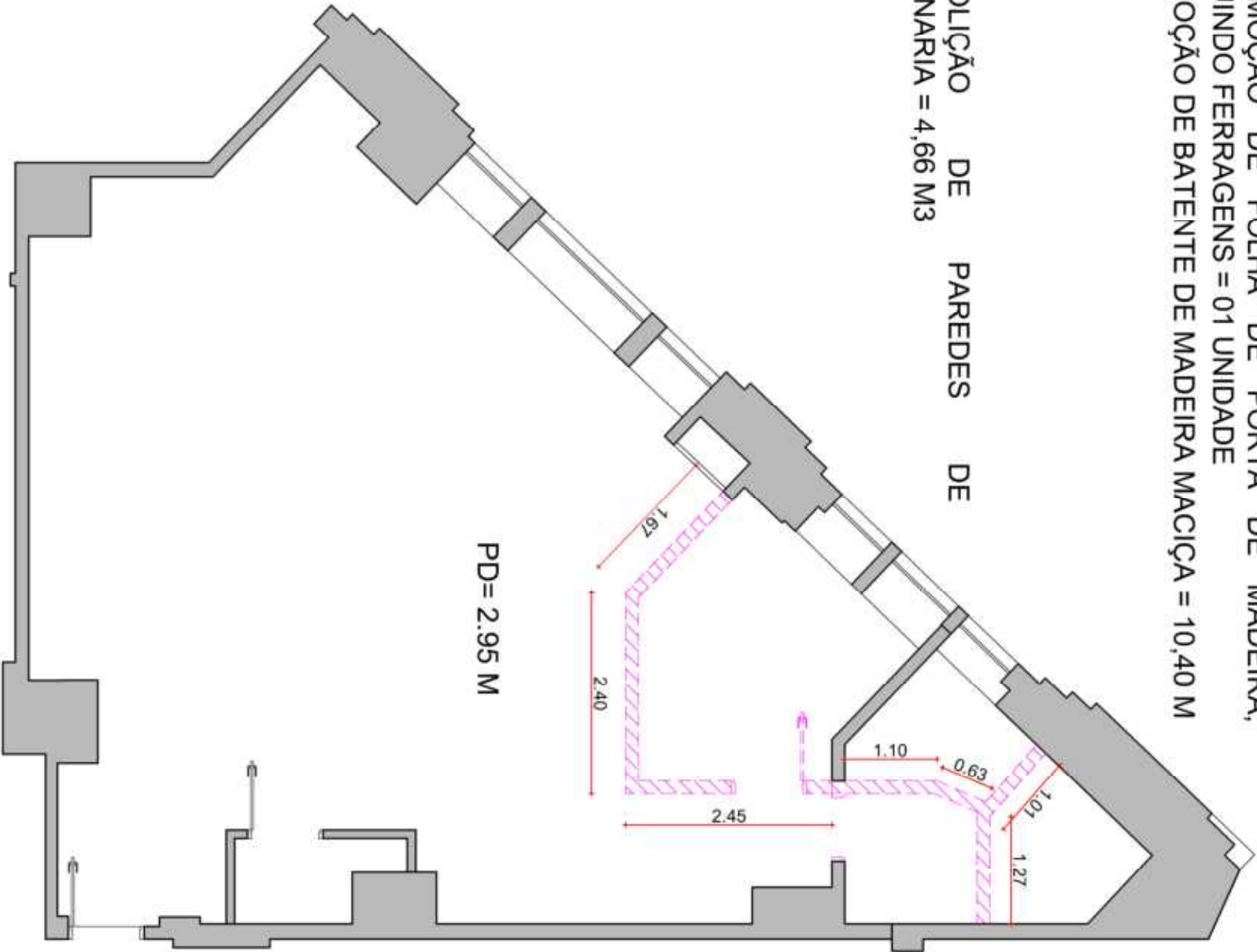

REMOÇÃO DE REVESTIMENTO DE PISO CERÂMICO, INCLUSIVE RODAPÉ = 73,65 M2

REMOÇÃO DE REVESTIMENTO DE PISO EMBORRACHADO = 70,80 M2

DEMOLIÇÃO REVESTIMENTO DE PAREDE = 57,11 M2

DEMOLIÇÃO REVESTIMENTO DE PISO CERÂMICO = 7,65 M2

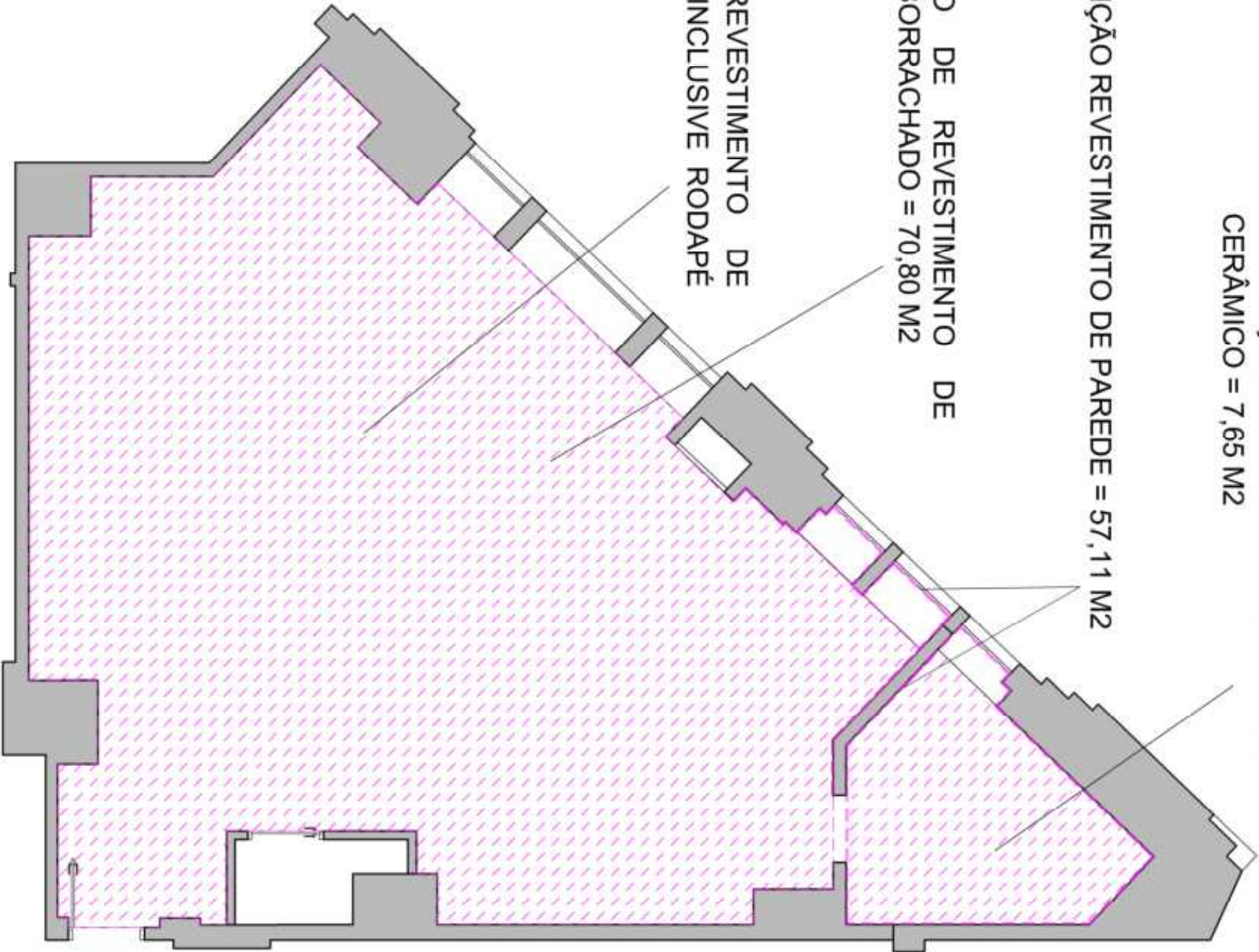

SALA CONDICIONAMENTO FÍSICO

08			
07			
06			
05			
04			
03			
02			
01			
△	ALTERAÇÕES	Aprovação	Data
№		RESPONSÁVEL	

OBSERVAÇÕES

Este desenho é propriedade da Secretaria da Segurança Pública e não poderá ser reproduzido, no todo ou em partes, sem sua prévia autorização.

SECRETARIA DA SEGURANÇA PÚBLICA			
Coordenadoria de Gestão Patrimonial - Serviço Técnico de Infraestrutura Patrimonial			
Rua Libero Badaro, 39 - Tel. (11) 3291-8891 - CEP- 01009-000 - Centro- SP			
Assunto:	Título:		
ADEQUAÇÃO DE AREAS - EDIFÍCIO SEDE	1º SUBSOLO - DEMOLIÇÕES		
Identificação da Unidade:	Local:		
ADMINISTRAÇÃO SUPERIOR DA SSP	RUA LIBERO BADARÓ, 39 - CENTRO		
Autores do Projeto:	Desenhistas:		
ARQTº. RENATO LAZZARI / ARQTº. FLAVIA DOTTI	FLAVIA DOTTI		
Processo:	Data do desenho:	Escala:	Folha:
SEI 025.00006527/2025-07	SETEMBRO/2025	SEM ESCALA	02



- REMOÇÃO DE LUMINÁRIAS COM REAPROVEITAMENTO: 16 UNIDADES
- REMOÇÃO DE DETECTOR DE FUMAÇA COM REAPROVEITAMENTO: 3 UNIDADES

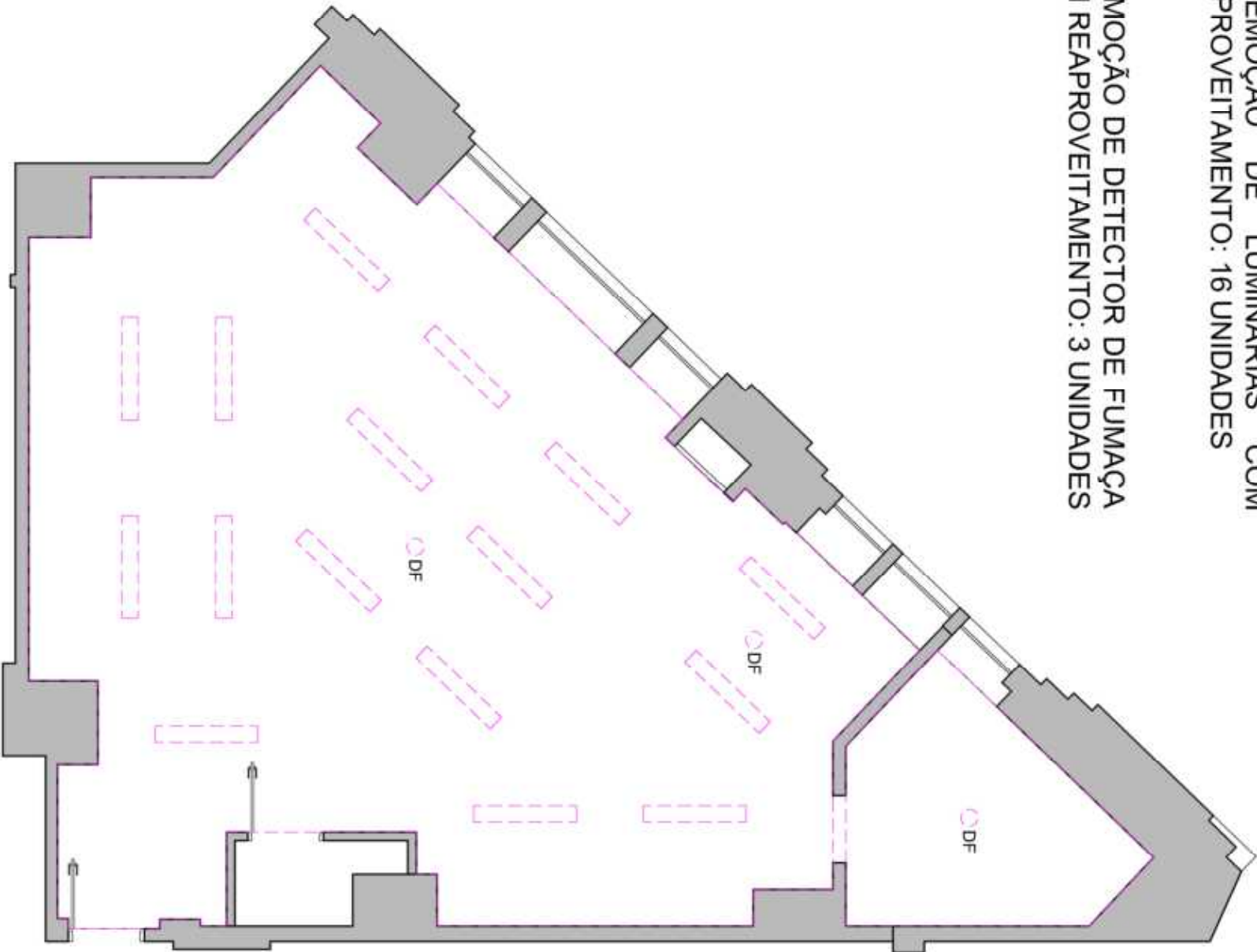

DEMOLIÇÃO FORRO MODULADO DE GESSO
ACARTONADO = 78,70 M2

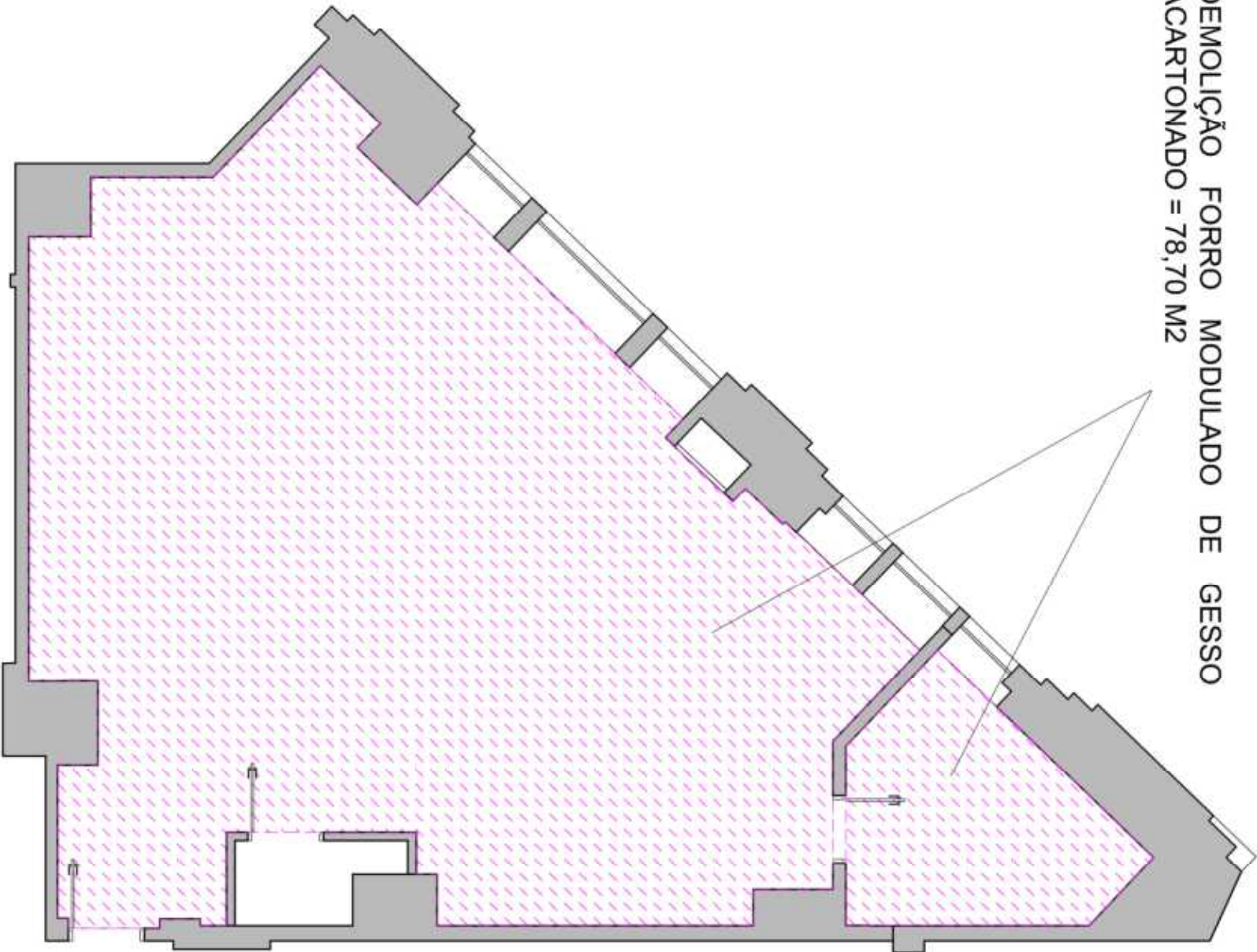

SALA CONDICIONAMENTO FÍSICO

08			
07			
06			
05			
04			
03			
02			
01			
△	ALTERAÇÕES	Aprovação	Data
Nº	RESPONSÁVEL	OBSERVAÇÕES	

Este desenho é propriedade da Secretaria da Segurança Pública e não poderá ser reproduzido, no todo ou em partes, sem sua prévia autorização.

SECRETARIA DA SEGURANÇA PÚBLICA			
Coordenadoria de Gestão Patrimonial - Serviço Técnico de Infraestrutura Patrimonial			
Rua Libero Badaró, 39 - Tel. (11) 3291-8891 - CEP- 01009-000 - Centro- SP			
Assunto:	Título:		
ADEQUAÇÃO DE AREAS - EDIFICIO SEDE	1º SUBSOLO - DEMOLICOES		
Identificação da Unidade:	Local:		
ADMINISTRAÇÃO SUPERIOR DA SSP	RUA LIBERO BADARÓ, 39 - CENTRO		
Autores do Projeto:	Desenhistas:		
ARQOT, RENATO LAZZARI / ARQOT, FLAVIA DOTTI	FLAVIA DOTTI		
Processo:	Data do desenho:	Escala:	Folha:
SEI 025.00006527/2025-07	SETEMBRO/2025	SEM ESCALA	03



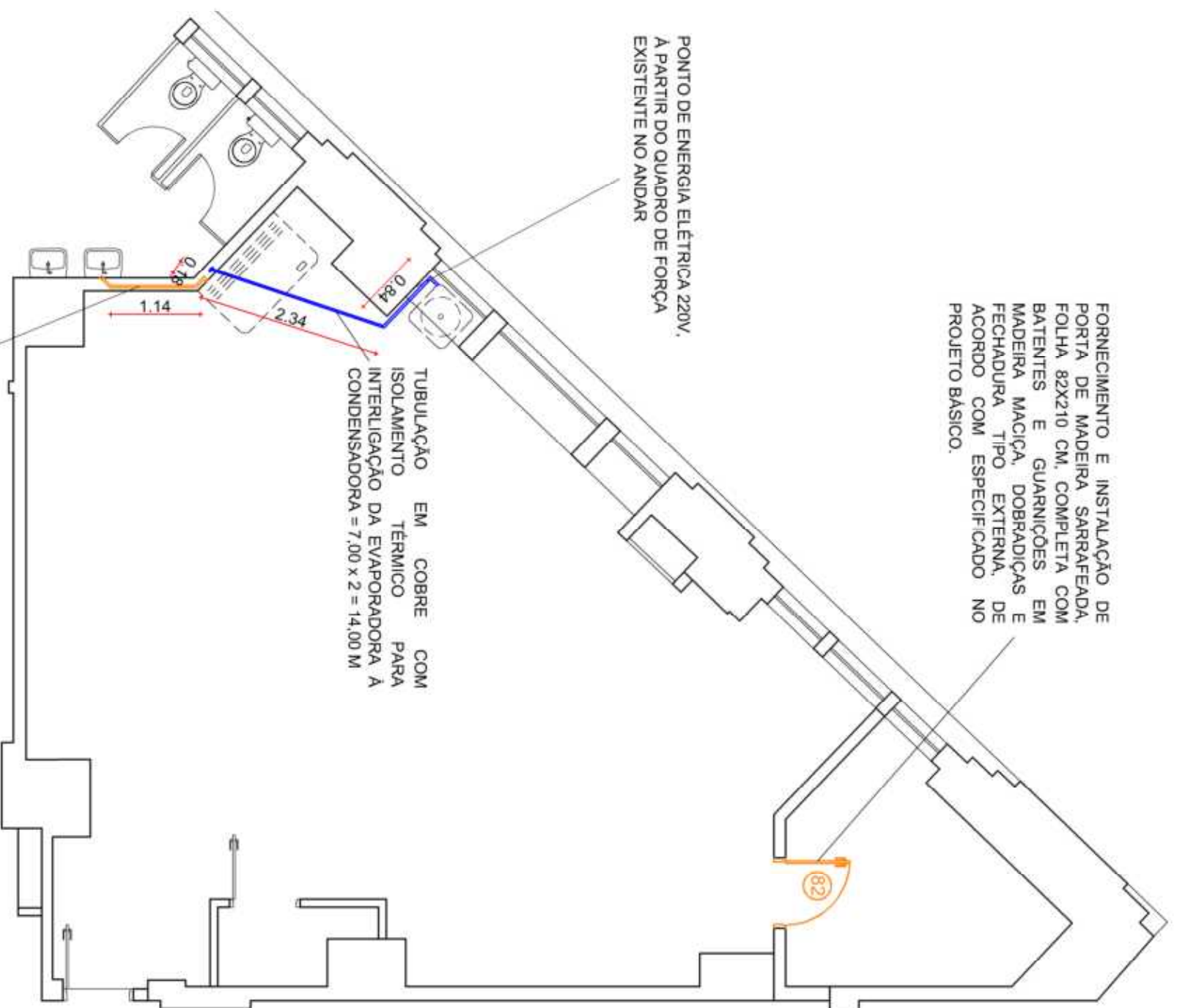

PONTO DE ENERGIA ELÉTRICA 220V,
À PARTIR DO QUADRO DE FORÇA
EXISTENTE NO ANDAR

TUBULAÇÃO EM COBRE COM ISOLAMENTO TÉRMICO PARA INTERLIGAÇÃO DA EVAPORADORA À CONDENSADORA = 7,00 x 2 = 14,00 M

TUBO EM PVC MARROM 1" PARA
EXECUÇÃO DE DRENO, INTERLIGADO
À TUBULAÇÃO DE ESGOTO DO
LABORATÓRIO DO SANITÁRIO = 4,10 M

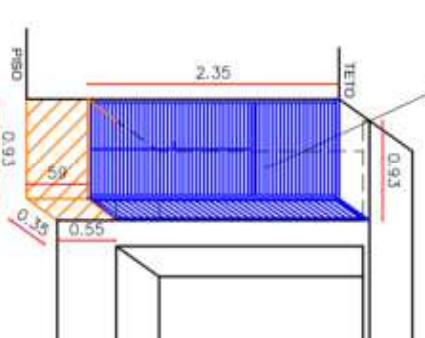

EXECUÇÃO DE BASE EM ALVENARIA DE BLOCO CERÂMICO - BASE INCLINADA PARA FORA PARA NÃO RETORNAR ÁGUA DE CHUVA = 0,80 M2

FORNECIMENTO E INSTALAÇÃO DE
SOLEIRA DE GRANITO, DE ACORDO
COM ESPECIFICADO NO PB = 0,90 M /

FORNECIMENTO E INSTALAÇÃO DE REVESTIMENTO DE PISO CERÂMICO, DE ACORDO COM ESPECIFICADO NO PB = 7,86 M2

EXECUÇÃO DE CONTRAPISO
REGULARIZADO = 2,82 M3

— EXECUÇÃO DE BASE EM ALVENARIA DE BLOCO CELULAR

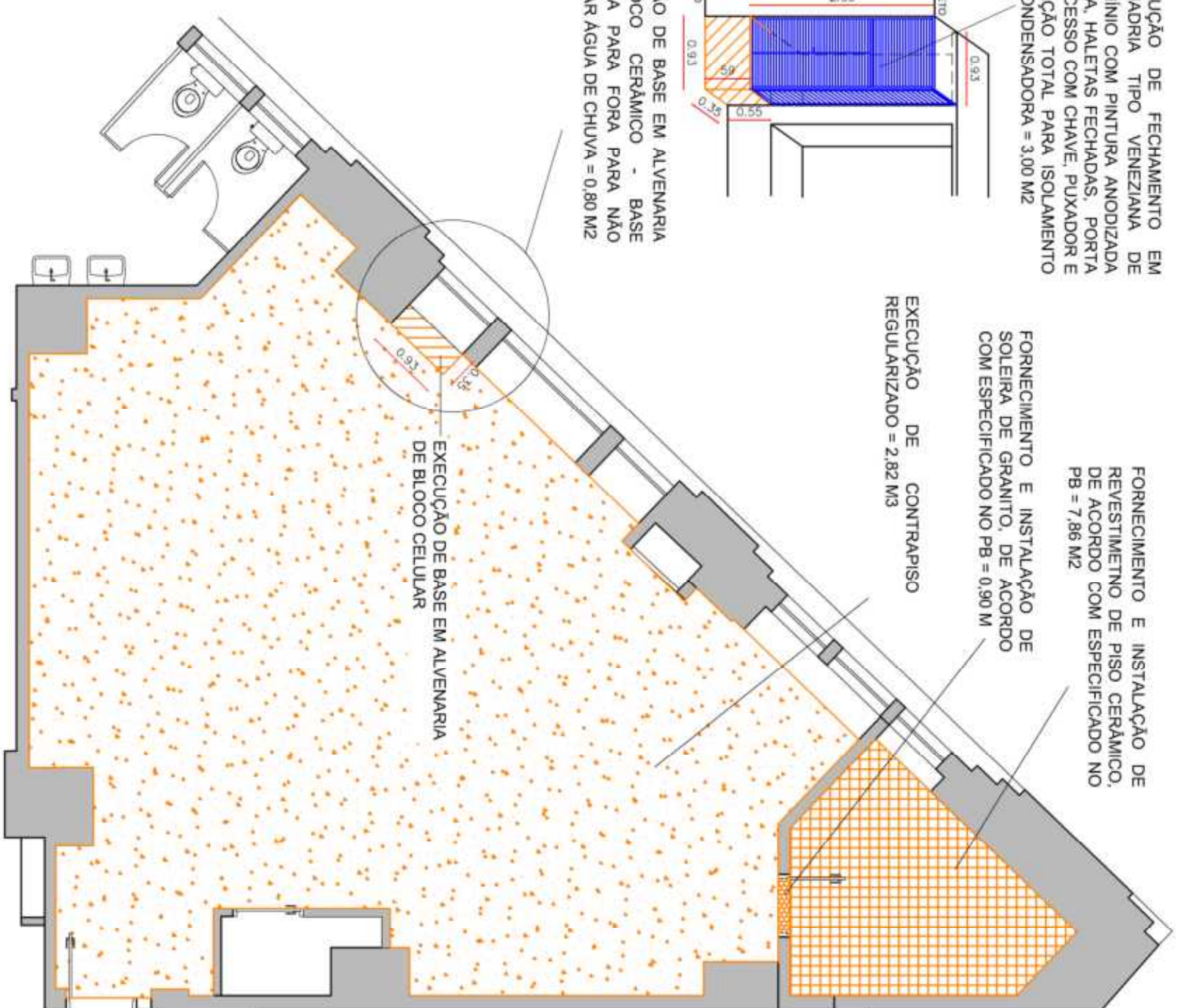

08			
07			
06			
05			
04			
03			
02			
01			
△ Nº	Aprovação RESPONSÁVEL		Data
ALTERAÇÕES			OBSERVAÇÕES

Este desenho é propriedade da Secretaria da
Segurança Pública e não poderá ser reproduzido
no todo ou em partes, sem sua prévia autorização.

<p align="center">SECRETARIA DA SEGURANÇA PÚBLICA</p> <p align="center">Coordenadoria de Gestão Patrimonial - Serviço Técnico de Infraestrutura Patrimonial</p> <p align="center">Rua Libero Badaro, 39 - Tel. (11) 3291-6891 - CEP. 01009-000 - Centro- SP</p>			
Assunto:	Título:		
ADEQUAÇÃO DE ÁREAS - EDIFÍCIO SEDE	1º SUBSOLO - CONSTRUÇÕES E INSTALAÇÕES		
Identificação da Unidade:	Local:		
ADMINISTRAÇÃO SUPERIOR DA SSP	RUA LIBERO BADARÓ, 39 - CENTRO		
Autores do Projeto:	Desenhistas:		
ARQ ^{ta} . RENATO LAZZARI / ARQ ^{ta} . FLAVIA DOTTI	FLAVIA DOTTI		
Processo:	Data do desenho:	Escala:	Folha:
SEI 025.00006527/2025-07	SETEMBRO/2025	SEM ESCALA	04



SECRETARIA DA SEGURANÇA PÚBLICA

FORNECIMENTO E INSTALAÇÃO DE FORRO MODULADO DE GESSO ACARTONADO COM PELÍCULA DE PVC, DE ACORDO COM ESPECIFICADO NO PB = 78,60 M

REINSTALAÇÃO DE LUMINÁRIAS EXISTENTES COM REVISÃO GERAL E RECOMPOSIÇÃO DE PEÇAS = 16 UNIDADES

REINSTALAÇÃO DE DETECTOR DE FUMAÇA EXISTENTE, DE ACORDO COM PB = 02 UNIDADES

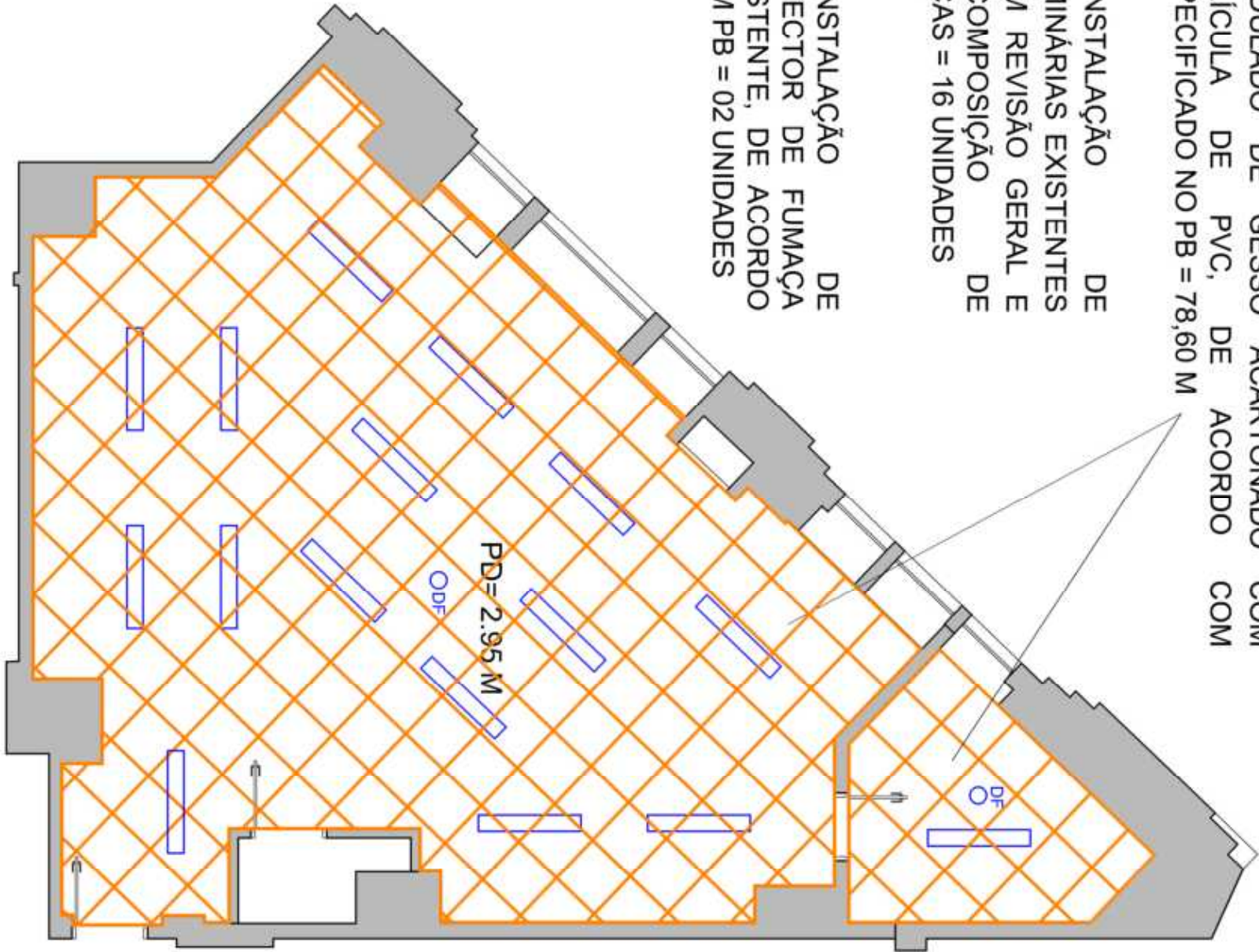

- PINTURA DE PAREDES INTERNAS COM TINTA ACRÍLICA FOSCA CODIFICADA COR AREIA = 168,50 M²
- PINTURA DE PORTAS DE MADEIRA COM TINTA ESMALTE ACETINADO BRANCO = 21,93 M²
- PINTURA DE PORTAS DE METAL COM TINTA ESMALTE ACETINADO BRANCO = 10,75 M²

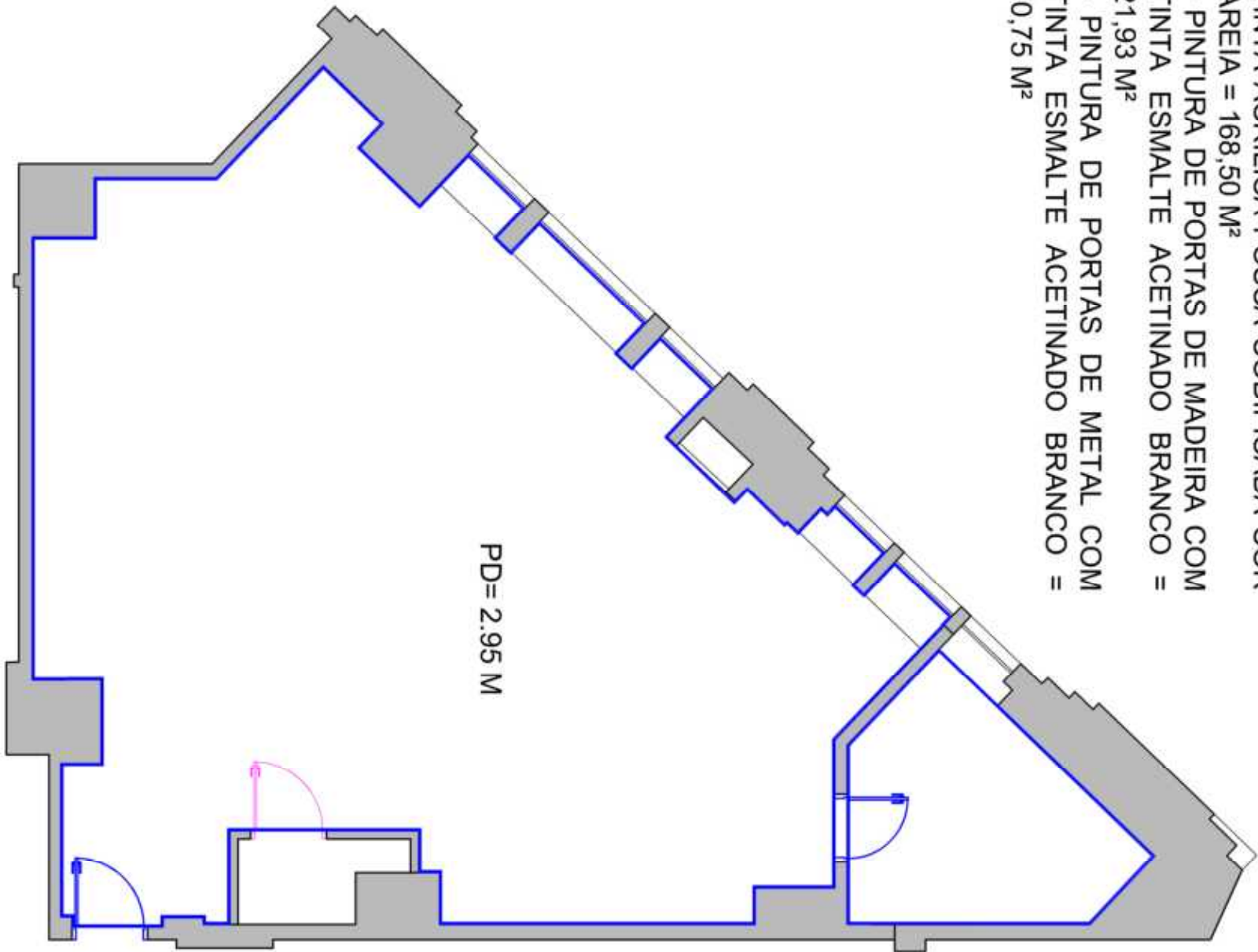

SALA CONDICIONAMENTO FÍSICO

08			
07			
06			
05			
04			
03			
02			
01			
△	ALTERAÇÕES	Aprovação	DATA
▽	RESPONSÁVEL		
			OBSERVAÇÕES

Este desenho é propriedade da Secretaria da Segurança Pública e não poderá ser reproduzido, no todo ou em partes, sem sua prévia autorização.

SECRETARIA DA SEGURANÇA PÚBLICA			
Coordenadoria de Gestão Patrimonial - Serviço Técnico de Infraestrutura Patrimonial			
Rua Libero Badaró, 39 - Tel. (11) 3291-8891 - CEP- 01009-000 - Centro- SP			
Assunto:	Título:		
ADEQUAÇÃO DE ÁREAS - EDIFÍCIO SEDE	1º SUBSOLO - INSTALAÇÕES E PINTURA		
Identificação da Unidade:	Local:		
ADMINISTRAÇÃO SUPERIOR DA SSP	RUA LIBERO BADARÓ, 39 - CENTRO		
Autores do Projeto:	Desenhistas:		
ARQª. RENATO LAZZARI / ARQª. FLÁVIA DOTTI	FLÁVIA DOTTI		
Processo:	Data do desenho:	Escala:	Folha:
SEI 025.00006527/2025-07	SETEMBRO/2025	SEM ESCALA	05



DEMOLIÇÃO PAREDE DE GESSO ACARTONADO = 1,94 M2

- REMOÇÃO DE FOLHA DE PORTA DE MADEIRA, INCLUINDO FERRAGENS = 03 UNIDADES
- REMOÇÃO DE BATENTE DE MADEIRA MACIÇA = 5,20 M

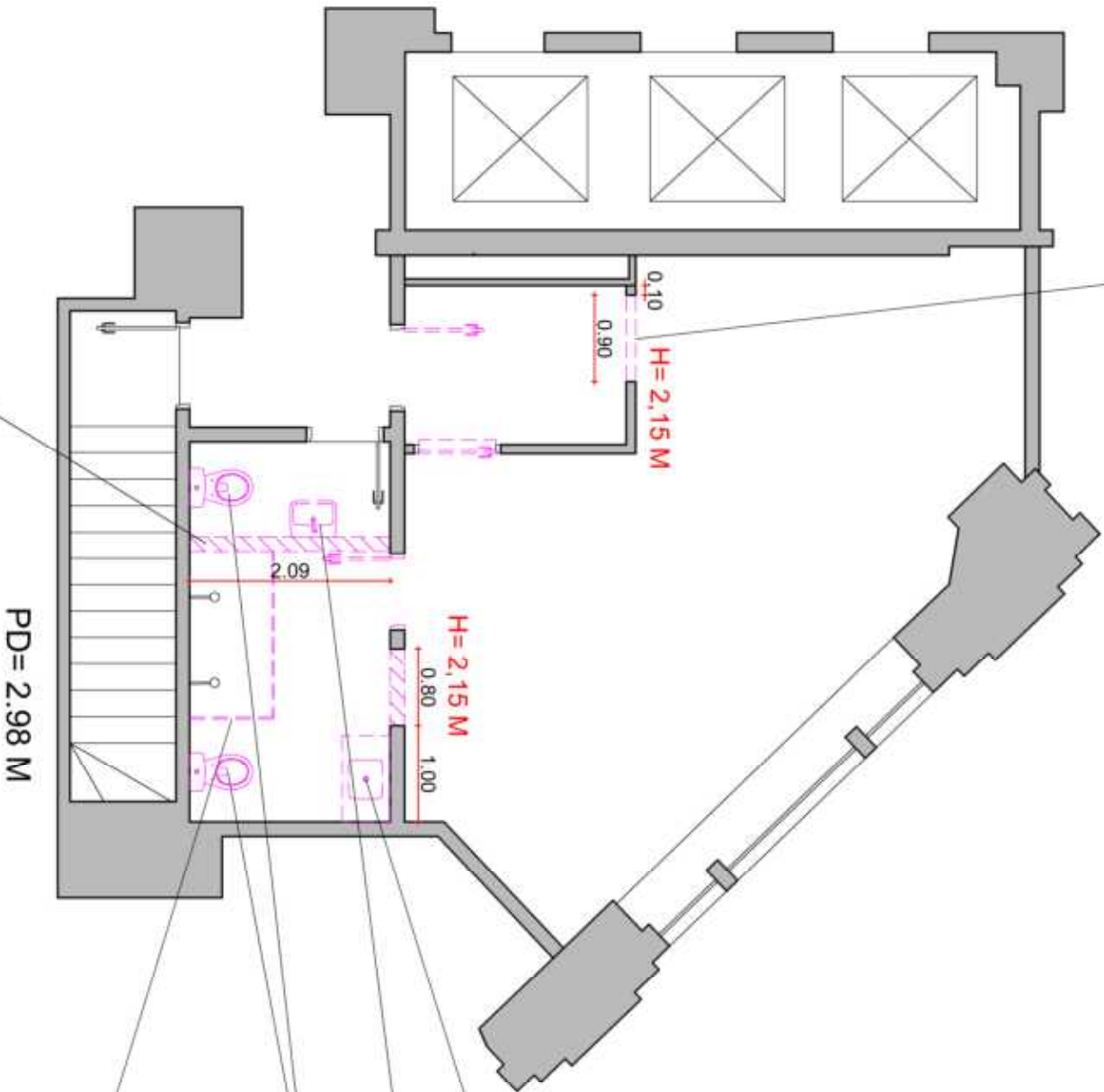

REMOÇÃO DE BANCADA DE PEDRA COM CUBA DE INOX = 1 UNIDADE

REMOÇÃO DE LAVATÓRIO DE LOUÇA COM COLUMNA = 1 UNIDADE

REMOÇÃO DE BACIAS SANITÁRIAS DE LOUÇA E POSTERIOR REINSTALAÇÃO = 2 UNIDADES

REMOÇÃO DE BOX DE VIDRO TEMPERADO COM REAPROVEITAMENTO = 5,00 M2

VESTIÁRIOS

08			
07			
06			
05			
04			
03			
02			
01			
△	ALTERAÇÕES	Aprovação	Data
▽	RESPONSÁVEL	RESPONSÁVEL	

OBSERVAÇÕES

Este desenho é propriedade da Secretaria da Segurança Pública e não poderá ser reproduzido, no todo ou em partes, sem sua prévia autorização.

SECRETARIA DA SEGURANÇA PÚBLICA			
Coordenadoria de Gestão Patrimonial - Serviço Técnico de Infraestrutura Patrimonial			
Rua Libero Badaro, 39 - Tel. (11) 3291-8891 - CEP- 01009-000 - Centro- SP			
Assunto:	Título:		
ADEQUAÇÃO DE AREAS - EDIFÍCIO SEDE	1º SUBSOLO - DEMOLIÇÕES		
Identificação da Unidade:	Local:		
ADMINISTRAÇÃO SUPERIOR DA SSP	RUA LIBERO BADARÓ, 39 - CENTRO		
Autores do Projeto:	Desenhistas:		
ARQTº. RENATO LAZZARI / ARQTº. FLAVIA DOTTI	FLAVIA DOTTI		
Processo:	Data do desenho:	Escala:	Folha:
SEI 025.00006527/2025-07	SETEMBRO/2025	SEM ESCALA	06



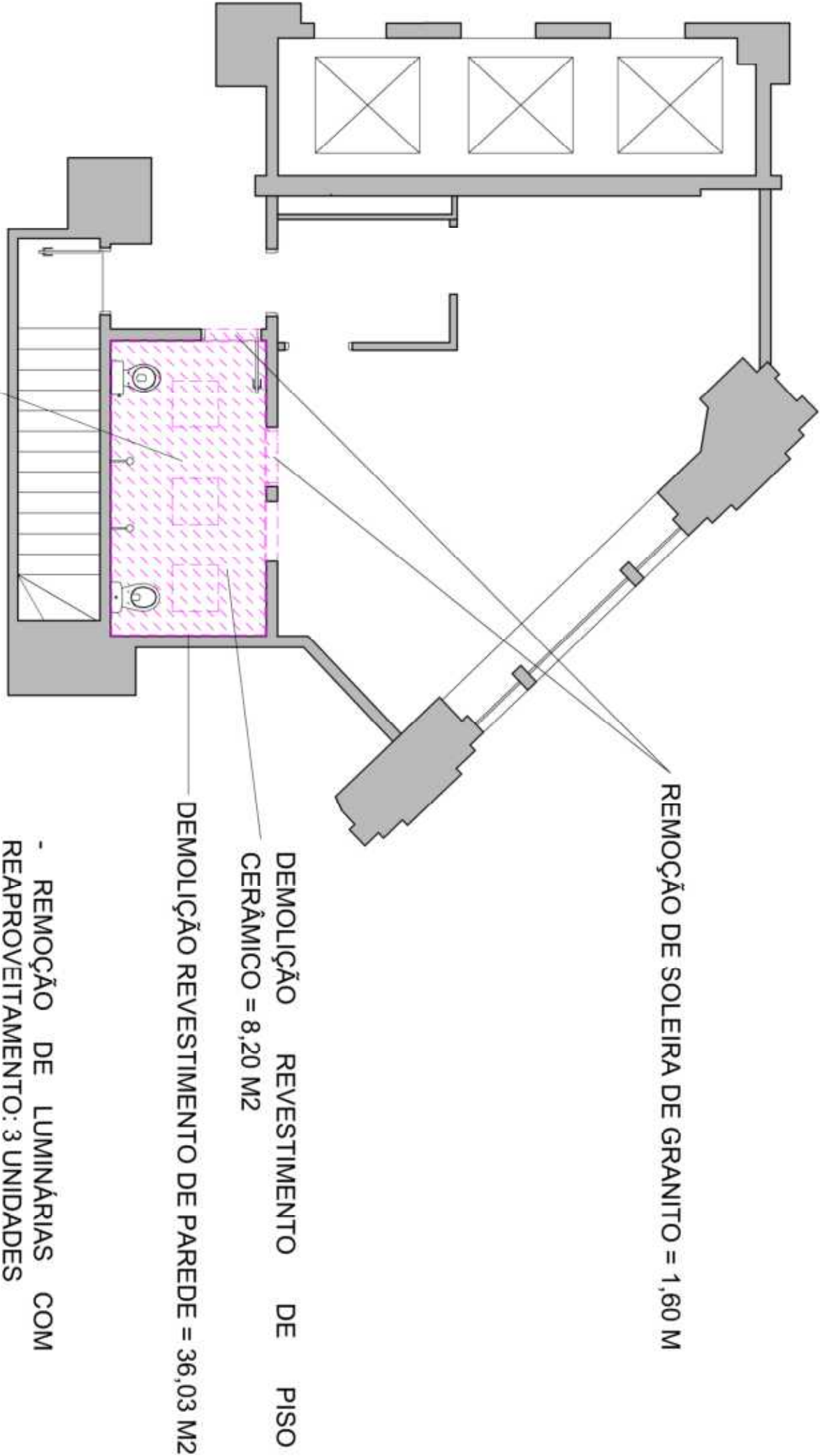

DEMOLIÇÃO FORRO MODULADO DE GESSO
ACARTONADO = 8,05 M2

VESTIÁRIOS

08				
07				
06				
05				
04				
03				
02				
01				
△	ALTERAÇÕES	Aprovação	Data	OBSERVAÇÕES
Nº		RESPONSÁVEL		
Este desenho é propriedade da Secretaria da Segurança Pública e não poderá ser reproduzido, no todo ou em partes, sem sua prévia autorização.				
<div><div><div>Assunto:</div><div>ADEQUAÇÃO DE ÁREAS - EDIFÍCIO SEDE</div></div><div><div>Identificação da Unidade:</div><div>ADMINISTRAÇÃO SUPERIOR DA SSP</div></div><div><div>Autores do Projeto:</div><div>ARQ^{ta}. RENATO LAZZARI / ARQ^{ta}. FLÁVIA DOTTI</div></div><div><div>Processo:</div><div>SEI 025.00006527/2025-07</div></div><div><div>Data do desenho:</div><div>SETEMBRO/2025</div></div><div><div>Escala:</div><div>SEM ESCALA</div></div><div><div>Folha:</div><div>07</div></div></div> <div><div><div>SECRETARIA DA SEGURANÇA PÚBLICA</div><div>Coordenadoria de Gestão Patrimonial - Serviço Técnico de Infraestrutura Patrimonial</div><div>Rua Libero Badaró, 39 - Tel. (11) 3291-6891 - CEP- 01009-000 - Centro- SP</div></div><div><div><div>SECRETARIA DA SEGURANÇA PÚBLICA</div><div>1º SUBSOLO - DEMOLIÇÕES</div><div>Local:</div><div>RUA LIBERO BADARÓ, 39 - CENTRO</div><div>Desenhistas:</div><div>FLÁVIA DOTTI</div></div></div></div>				

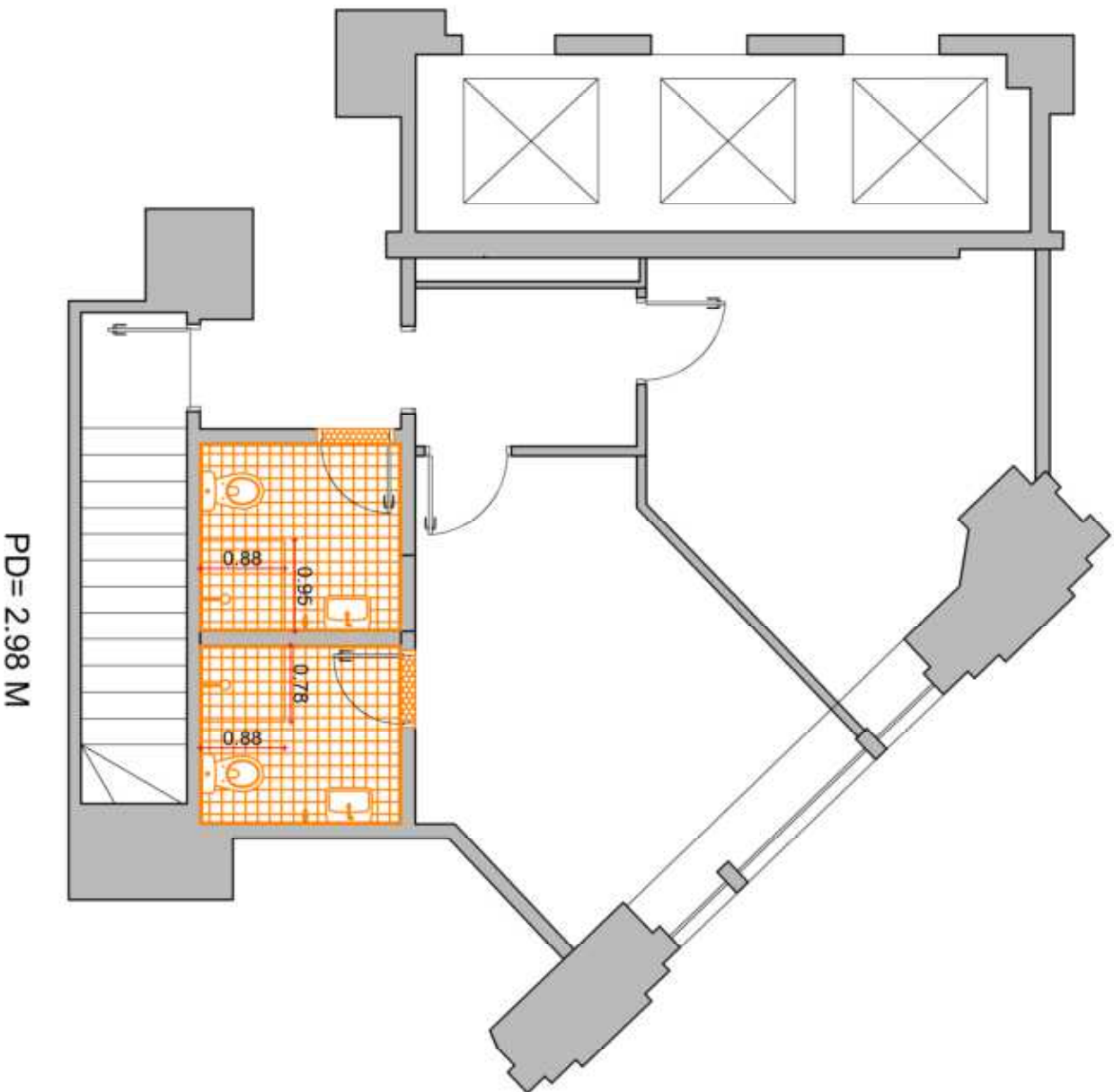

FORNECIMENTO E INSTALAÇÃO DE REVESTIMENTO DE PAREDE, DE ACORDO COM ESPECIFICADO NO PB = 48,00 M2

FORNECIMENTO E EXECUÇÃO DE IMPERMEABILIZAÇÃO FLEXÍVEL COM MANTA ACRÍLICA E TELA DE POLIÉSTER, DE ACORDO COM PB = 13,50 M2

FORNECIMENTO E INSTALAÇÃO DE REVESTIMENTO DE PISO CERÂMICO, DE ACORDO COM ESPECIFICADO NO PB = 7,95 M2

FORNECIMENTO E INSTALAÇÃO DE SOLEIRA DE GRANITO, DE ACORDO COM ESPECIFICADO NO PB = 1,60 M

FORNECIMENTO E INSTALAÇÃO DE BOX EM VIDRO TEMPERADO INCOLOR, COM PORTAS DE CORRER, ALTURA PADRÃO, DE ACORDO COM ESPECIFICADO NO PB = 6,65 M2

FORNECIMENTO E INSTALAÇÃO DE CHUVEIRO ELÉTRICO, DE ACORDO COM ESPECIFICADO NO PB = 2 UNIDADES

FORNECIMENTO E INSTALAÇÃO DE BACIA SANITÁRIA COM CAIXA ACOPLADA, DE ACORDO COM ESPECIFICADO NO PB = 2 UNIDADES

FORNECIMENTO E INSTALAÇÃO DE LAVATÓRIO DE LOUÇA COM COLUNA, TORNEIRA DE FECHAMENTO AUTOMÁTICO E ACESSÓRIOS DE INSTALAÇÃO, DE ACORDO COM ESPECIFICADO NO PB = 2 UNIDADES

FORNECIMENTO E INSTALAÇÃO DE TORNEIRA DE PAREDE (TIPO DE JARDIM) DE ACORDO COM ESPECIFICADO NO PB = 2 UNIDADES

VESTIÁRIOS

08			
07			
06			
05			
04			
03			
02			
01			
△	ALTERAÇÕES	Aprovação	Data
Nº	RESPONSÁVEL		
			OBSERVAÇÕES

Este desenho é propriedade da Secretaria da Segurança Pública e não poderá ser reproduzido, no todo ou em partes, sem sua prévia autorização.

SECRETARIA DA SEGURANÇA PÚBLICA			
Coordenadoria de Gestão Patrimonial - Serviço Técnico de Infraestrutura Patrimonial Rua Libero Badaro, 39 - Tel. (11) 3291-8891 - CEP: 01009-000 - Centro- SP			
Assunto:	Título:		
ADEQUAÇÃO DE AREAS - EDIFÍCIO SEDE	1º SUBSOLO - REVESTIMENTOS E ACABAMENTOS		
Identificação da Unidade:	Local:		
ADMINISTRAÇÃO SUPERIOR DA SSP	RUA LIBERO BADARÓ, 39 - CENTRO		
Autores do Projeto:	Desenhistas:		
ARQTº. RENATO LAZZARI / ARQTº. FLAVIA DOTTI	FLAVIA DOTTI		
Processo:	Data do desenho:	Escala:	Folha:
SEI 025.00006527/2025-07	SETEMBRO/2025	SEM ESCALA	09



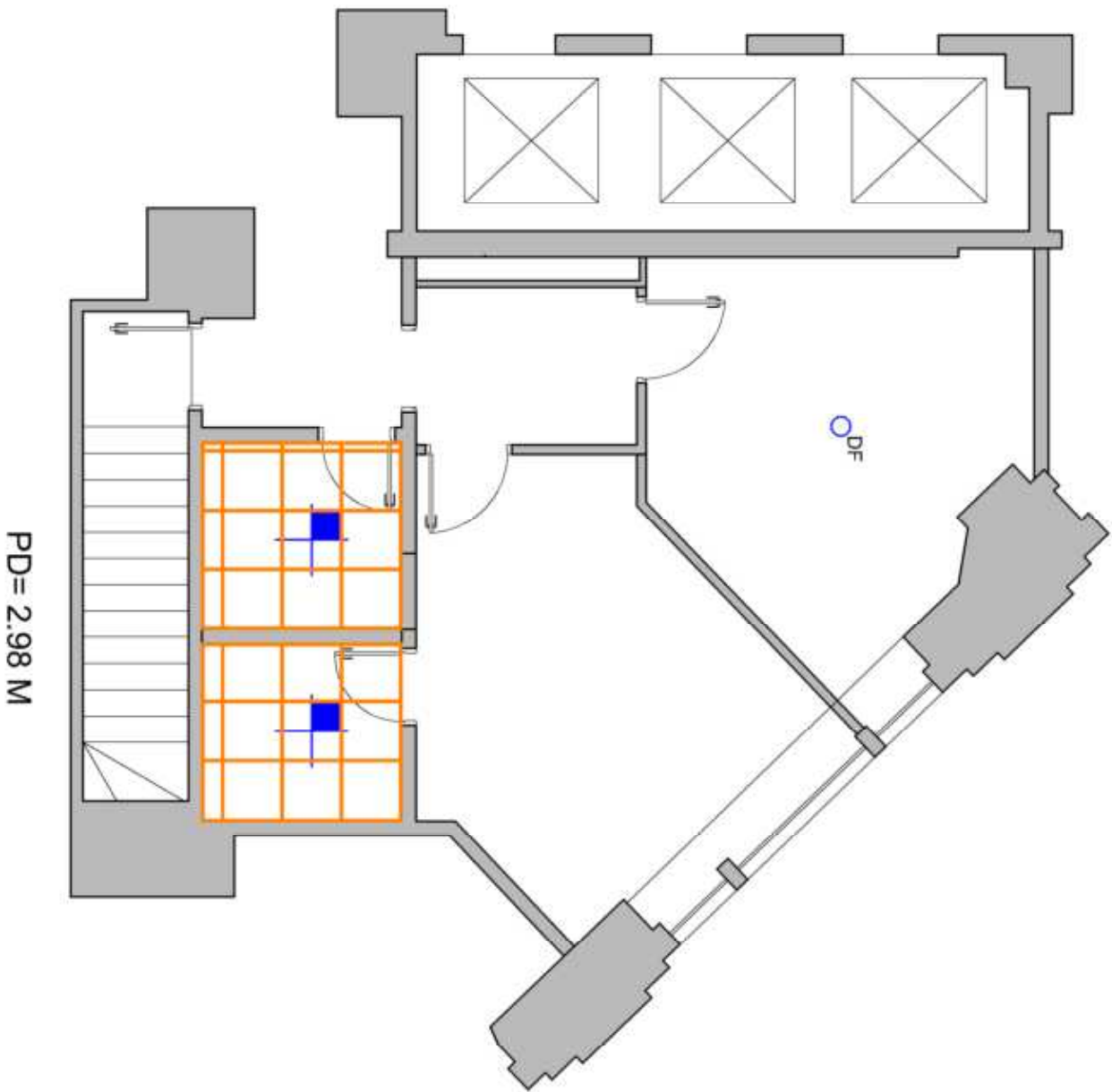

FORNECIMENTO E INSTALAÇÃO DE FORRO
MODULADO DE GESSO ACARTONADO COM
PELÍCULA DE PVC, DE ACORDO COM
ESPECIFICADO NO PB = 7,95 M

REINSTALAÇÃO DE LUMINÁRIAS EXISTENTES
COM REVISÃO GERAL E RECOMPOSIÇÃO DE
PEÇAS = 2 UNIDADES

FORNECIMENTO E INSTALAÇÃO DE DETECTOR
DE FUMAÇA COMPLETO DE ACORDO COM PB =
01 UNIDADE

VESTIÁRIOS

08			
07			
06			
05			
04			
03			
02			
01			
△	ALTERAÇÕES	Aprovação	Data
Nº	RESPONSÁVEL	OBSERVAÇÕES	

Este desenho é propriedade da Secretaria da
Segurança Pública e não poderá ser reproduzido,
no todo ou em partes, sem sua prévia autorização.

SECRETARIA DA SEGURANÇA PÚBLICA			
Coordenadoria de Gestão Patrimonial - Serviço Técnico de Infraestrutura Patrimonial			
Rua Libero Badaró, 39 - Tel. (11) 3291-8891 - CEP- 01009-000 - Centro- SP			
Assunto:	Título:		
ADEQUAÇÃO DE AREAS - EDIFÍCIO SEDE	1º SUBSOLO - INSTALAÇÕES		
Identificação da Unidade:	Local:		
ADMINISTRAÇÃO SUPERIOR DA SSP	RUA LIBERO BADARÓ, 39 - CENTRO		
Autores do Projeto:	Desenhistas:		
ARQTº. RENATO LAZZARI / ARQTº. FLÁVIA DOTTI	FLÁVIA DOTTI		
Processo:	Data do desenho:	Escala:	Folha:
SEI 025.00006527/2025-07	SETEMBRO/2025	SEM ESCALA	10



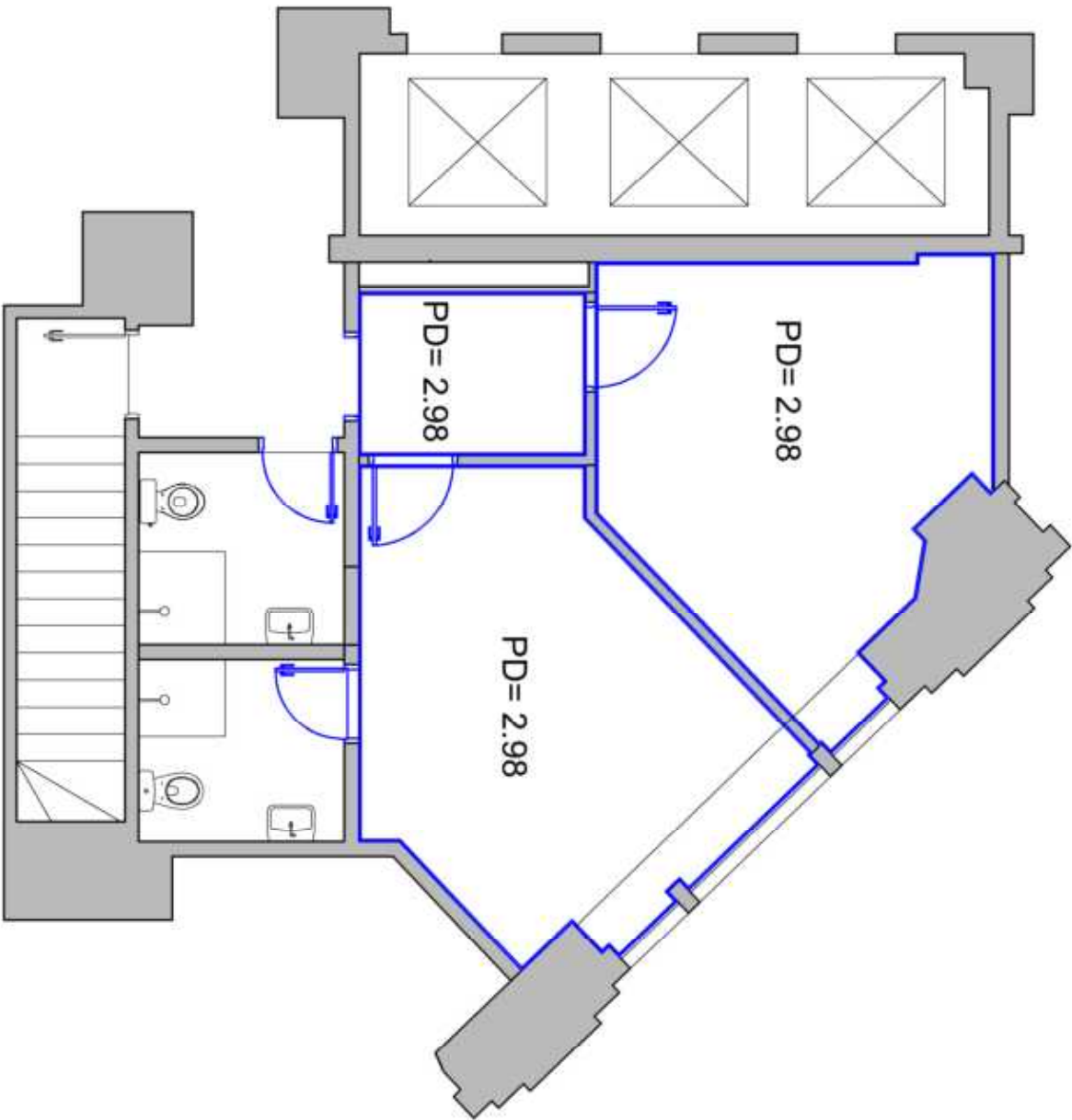

- PINTURA DE PAREDES INTERNAS COM TINTA ACRÍLICA FOSCA CODIFICADA COR AREIA = 234,32 M²
- PINTURA DE PORTAS DE MADEIRA COM TINTA ESMALTE ACETINADO BRANCO = 46,44 M²
- PINTURA DE PORTAS DE METAL COM TINTA ESMALTE ACETINADO BRANCO = 31,50 M²

08			
07			
06			
05			
04			
03			
02			
01			
△	ALTERAÇÕES	Aprovação	Data
Nº	RESPONSÁVEL	OBSERVAÇÕES	

Este desenho é propriedade da Secretaria da Segurança Pública e não poderá ser reproduzido, no todo ou em partes, sem sua prévia autorização.

SECRETARIA DA SEGURANÇA PÚBLICA			
Coordenadoria de Gestão Patrimonial - Serviço Técnico de Infraestrutura Patrimonial			
Rua Libero Badaro, 39 - Tel. (11) 3291-8891 - CEP- 01009-000 - Centro- SP			
Assunto:	Título:		
ADEQUAÇÃO DE AREAS - EDIFÍCIO SEDE	1º SUBSOLO - PINTURA		
Identificação da Unidade:	Local:		
ADMINISTRAÇÃO SUPERIOR DA SSP	RUA LIBERO BADARÓ, 39 - CENTRO		
Autores do Projeto:	Desenhistas:		
ARQTº. RENATO LAZZARI / ARQTº. FLAVIA DOTTI	FLAVIA DOTTI		
Processo:	Data do desenho:	Escala:	Folha:
SEI 025.00006527/2025-07	SETEMBRO/2025	SEM ESCALA	11

VESTIÁRIOS



- PINTURA DE PAREDES ESCADA COM TINTA ACRILICA FOSCA CODIFICADA COR AMARELO OCRE = 82,72 M²
- PINTURA DE PAREDES INTERNAS COM TINTA ACRILICA FOSCA CODIFICADA COR AMARELO OCRE = 152,00 M²
- PINTURA DE PORTAS DE MADEIRA COM TINTA ESMALTE ACETINADO BRANCO = 64,50 M²
- PINTURA DE PORTAS DE METAL COM TINTA ESMALTE ACETINADO BRANCO = 46,98 M²

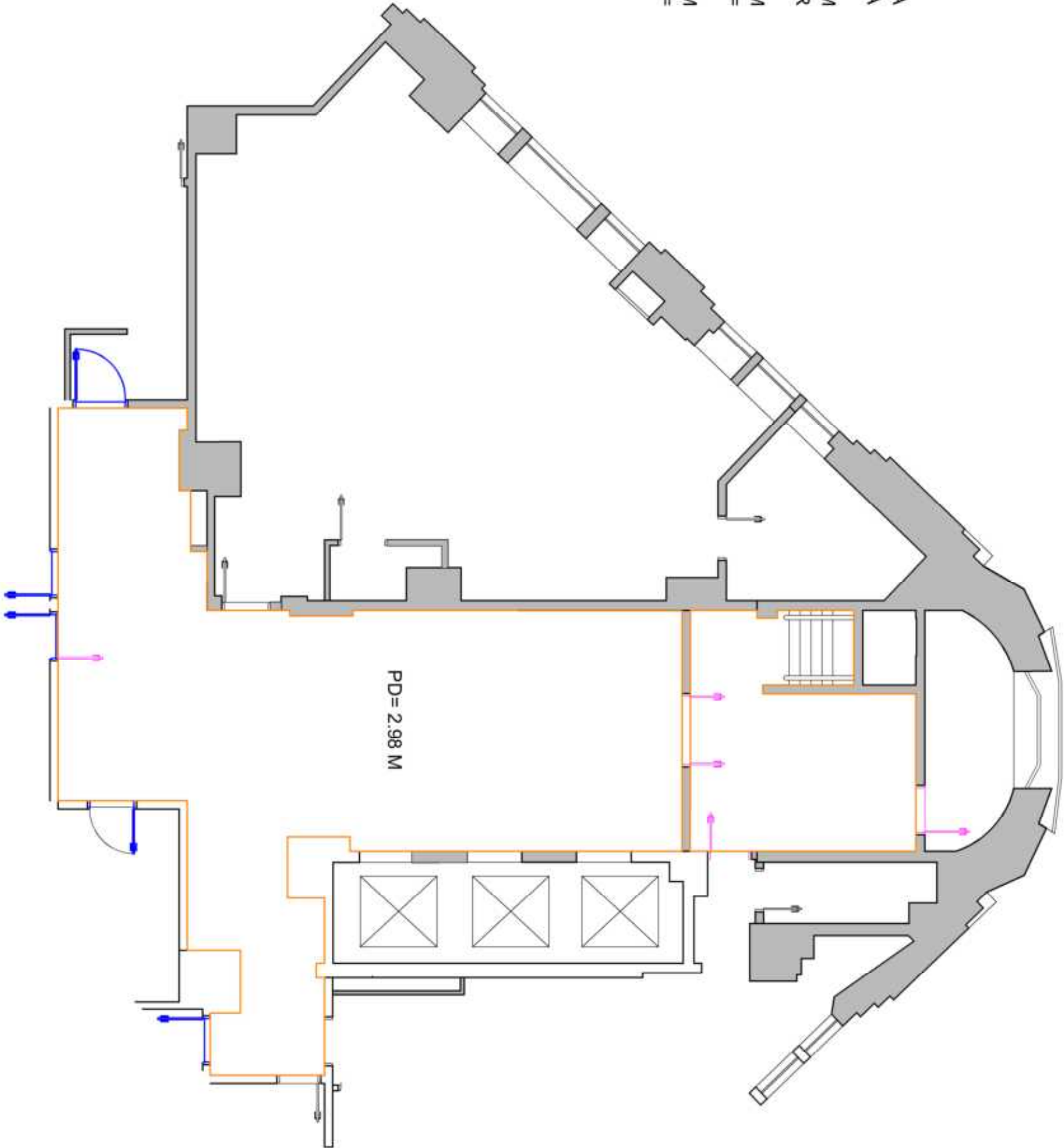

1º SUBSOLO

08			
07			
06			
05			
04			
03			
02			
01			
△	ALTERAÇÕES		
Nº	Aprovação	Data	OBSERVAÇÕES
	RESPONSÁVEL		

Este desenho é propriedade da Secretaria da Segurança Pública e não poderá ser reproduzido, no todo ou em partes, sem sua prévia autorização.

SECRETARIA DA SEGURANÇA PÚBLICA			
Coordenadoria de Gestão Patrimonial - Serviço Técnico de Infraestrutura Patrimonial			
Rua Libero Badaro, 39 - Tel. (11) 3291-6891 - CEP- 01009-000 - Centro- SP			
Assunto:	Título:		
ADEQUAÇÃO DE AREAS - EDIFÍCIO SEDE	1º SUBSOLO - PINTURA HALL E ESCADA		
Identificação da Unidade:	Local:		
ADMINISTRAÇÃO SUPERIOR DA SSP	RUA LIBERO BADARÓ, 39 - CENTRO		
Autores do Projeto:	Desenhistas:		
ARQTº. RENATO LAZZARI / ARQTº. FLAVIA DOTTI	FLAVIA DOTTI		
Processo:	Data do desenho:	Escala:	Folha:
SEI 025.00006527/2025-07	SETEMBRO/2025	SEM ESCALA	12



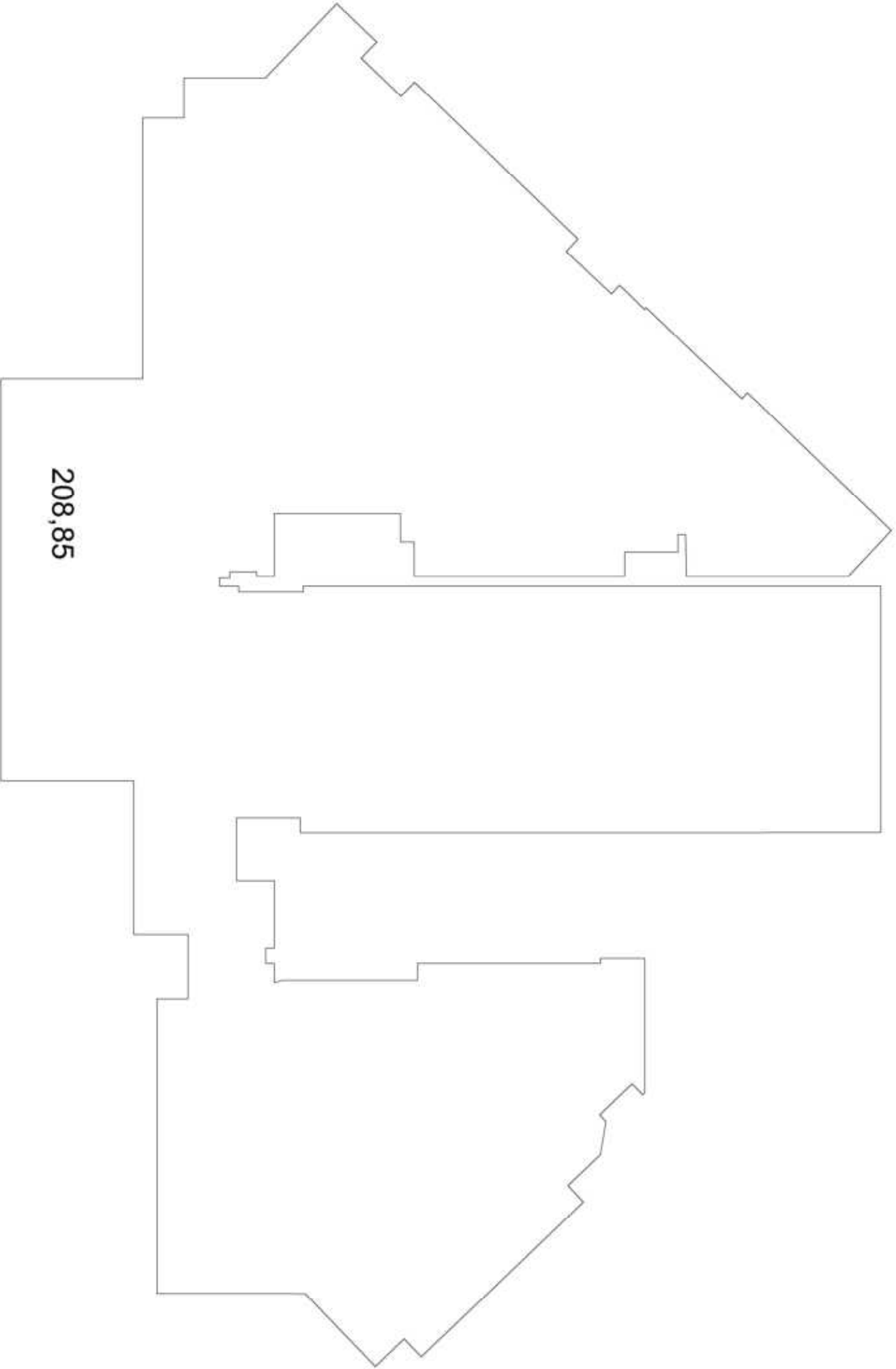

1º SUBSOLO

08				Este desenho é propriedade da Secretaria da Segurança Pública e não poderá ser reproduzido, no todo ou em partes, sem sua prévia autorização.
07				
06				
05				
04				
03				
02				
01				
△	ALTERAÇÕES	Aprovação	Data	OBSERVAÇÕES
Nº	RESPONSÁVEL			
<div><div><div>SECRETARIA DA SEGURANÇA PÚBLICA</div><div>Coordenadoria de Gestão Patrimonial - Serviço Técnico de Infraestrutura Patrimonial</div><div>Rua Libero Badaró, 39 - Tel. (11) 3291-6891 - CEP- 01009-000 - Centro- SP</div></div><div><div>Assunto:</div><div>ADEQUAÇÃO DE AREAS - EDIFÍCIO SEDE</div></div><div><div>Identificação da Unidade:</div><div>ADMINISTRAÇÃO SUPERIOR DA SSP</div></div><div><div>Autores do Projeto:</div><div>ARQTº. RENATO LAZZARI / ARQTº. FLAVIA DOTTI</div></div><div><div>Processo:</div><div>SEI 025.00006527/2025-07</div></div><div><div>Data do desenho:</div><div>SETEMBRO/2025</div></div><div><div>Escala:</div><div>SEM ESCALA</div></div><div><div>Desenhistas:</div><div>FLAVIA DOTTI</div></div><div><div>Folha:</div><div>13</div></div></div> <div></div>				